



ЈАВНО КОМУНАЛНО ПРЕДУЗЕЋЕ  
„БАЊСКО ЗЕЛЕНИЛО И ЧИСТОЋА“ ВРЊАЧКА БАЊА  
ЖИКЕ ВАЉАРЕВИЋА БР.1, 36210 ВРЊАЧКА БАЊА  
ПИБ: 109466769, МАТ.БР.: 21187917  
Тек.рн.бр. 275-0010227126268-16 „Societe Generale“ Банка  
105-12379-43 АИК Банка

Врњачка Бања  
Датум : 20.01.2020  
Број : 120/3/2020

Н/Р Председник  
Скупштине Општине  
Врњачка Бања



### ПРЕДМЕТ: Достава

Достављамо Програм пословања ЈКП „Бањско зеленило и чистоћа“ Врњачка Бања за 2020.годину, број 120/2020 од 20.01.2020.године и Одлуку о усвајању Програма пословања ЈКП „Бањско зеленило и чистоћа“ Врњачка Бања за 2020.годину број 120/2/2020 од 20.01.2020.године.

Достављамо Годишњи програм заштите и развоја споменика природе „Пет Храстова“ за 2020.годину, број 123/2020 од 20.01.2020.године и Одлуку о усвајању годишњег програма заштите и развоја споменика природе „Пет Храстова“ за 2020.годину, број 123/1/2020 од 20.01.2020.године.

Достављамо Годишњи програм заштите и развоја споменика природе „Храст Лужњак – Вранеш“ за 2020.годину, број 121/2020 од 20.01.2020.године и Одлуку о усвајању годишњег програма заштите и развоја споменика природе „Храст Лужњак – Вранеш“ за 2020.годину, број 121/1/2020 од 20.01.2020.године.

Достављамо Годишњи програм заштите и развоја споменика природе „Буква Прозорац“ за 2020.годину, број 122/2020 од 20.01.2020.године и Одлуку о усвајању годишњег програма заштите и развоја споменика природе „Буква Прозорац“ за 2020.годину, број 122/1/2020 од 20.01.2020.године.

Достављамо Ценовник производа и услуга ЈКП „Бањско зеленило и чистоћа“ за 2020.годину, број 120/1/2020 од 20.01.2020.године и Одлуку о усвајању Измене и допуне Ценовника производа и услуга ЈКП „Бањско зеленило и чистоћа“ за 2020.годину, број 122/2-1/2020 од 20.01.2020.године.

С поштовањем,

Директор  
Небојша Ристић



Јавно комунално предузеће  
„Бањско зеленило и чистоћа“  
ВРЊАЧКА БАЊА  
Број: 120/2/2020  
Датум: 20.01.2020

На основу члана 52. Статута Јавног комуналног предузећа „Бањско зеленило и чистоћа“ из Врњачке Бање, на седници Надзорног одбора, одржаној дана 20.01.2020.године, Надзорни одбор ЈКП „Бањско зеленило и чистоћа“ донео је:

### О Д Л У К У

1. Усваја се Програм пословања ЈКП „Бањско зеленило и чистоћа“ Врњачка Бања за 2020.годину.
2. Програм пословања ЈКП „Бањско зеленило и чистоћа“ Врњачка Бања за 2020.годину, чини саставни део ове Одлуке.
3. О правилној реализацији ове Одлуке стараће се надлежне службе предузећа.

Председник Надзорног одбора,  
  
Мирјана Зарић, дипл. економиста



Достављено:

- Оснивачу
- Председнику НО ЈКП „Бањско зеленило и чистоћа“;
- члановима НО;
- служби рачуноводства и финансија;
- правној служби ;
- архиви.

**ЈАВНО КОМУНАЛНО ПРЕДУЗЕЋЕ "БАЊСКО ЗЕЛЕНИЛО И ЧИСТОЋА"  
ВРЊАЧКА БАЊА**

***ПРОГРАМ ПОСЛОВАЊА ЈАВНОГ КОМУНАЛНОГ ПРЕДУЗЕЋА  
"БАЊСКО ЗЕЛЕНИЛО И ЧИСТОЋА" ВРЊАЧКА БАЊА  
ЗА 2020. ГОДИНУ***

**ПОСЛОВНО ИМЕ: ЈКП "БАЊСКО ЗЕЛЕНИЛО И ЧИСТОЋА"**

**СЕДИШТЕ: ВРЊАЧКА БАЊА**

**ПРЕТЕЖНА ДЕЛАТНОСТ: СКУПЉАЊЕ ОТПАДА КОЈИ НИЈЕ ОПАСАН**

**МАТИЧНИ БРОЈ: 21187917**

**ПИБ: 109466769**

**НАДЛЕЖНИ ОРГАН ЈЕДИНИЦЕ ЛОКАЛНЕ САМОУПРАВЕ: СКУПШТИНА ОПШТИНЕ  
ВРЊАЧКА БАЊА**

**ВРЊАЧКА БАЊА**

<b>НАЗИВ ЕЛАБОРАТА</b>	<i>ПРОГРАМ ПОСЛОВАЊА ЈАВНОГ КОМУНАЛНОГ ПРЕДУЗЕЋА "БАЊСКО ЗЕЛЕНИЛО И ЧИСТОЋА" ВРЊАЧКА БАЊА ЗА 2020. ГОДИНУ</i>
<b>ДИРЕКТОР НЕБОЈША РИСТИЋ</b>	
<b>ДОКУМЕНТАЦИЈУ ОБРАДИО</b>	

## САДРЖАЈ



1. МИСИЈА, ВИЗИЈА, ЦИЉЕВИ.....	4
2. ОРГАНИЗАЦИОНА СТРУКТУРА-ШЕМА.....	5
3. ОСНОВ ЗА ИЗРАДУ ПРОГРАМА ПОСЛОВАЊА ЗА 2020.ГОДИНУ.....	7
4. ФИЗИЧКИ ОБИМ АКТИВНОСТИ ЗА 2019.ГОДИНУ.....	8
5. ФИНАНСИЈСКЕ ПРОЈЕКЦИЈЕ.....	33
6. ПОЛИТИКА ЗАРАДА.....	55
7. ИНВЕСТИЦИЈЕ.....	63
8. ЗАДУЖЕНОСТ.....	66
9. ПЛАНИРАНА ФИНАНСИЈСКА СРЕДСТВА ЗА НАБАВКУ ДОБАРА, УСЛУГА И РАДОВА ЗА ОБАВЉАЊЕ ДЕЛАТНОСТИ, ТЕКУЋЕ И ИНВЕСТИЦИОНО ОДРЖАВАЊЕ И СРЕДСТВА ЗА ПОСЕБНЕ НАМЕНЕ.....	67
10 ЦЕНЕ.....	71



## 1. МИСИЈА, ВИЗИЈА, ЦИЉЕВИ

Скупштина општине Врњачка Бања на 7. седници сазваној по хитном поступку одржаној 31.03.2016.године, на основу члана 20. Закона о локалној самоуправи ("Сл.гласник РС бр.129/2007 и 83/2014), члана 5. и члана 6. и 79 став 1. Закона о јавним предузећима ("Сл.гласник РС" бр.15/2016), члан 4 и 5 Закона о комуналним делатностима, донела је одлуку о оснивању Јавног комуналног предузећа "Бањско зеленило и чистоћа" Врњачка Бања.

Јавно комунално предузеће "Бањско зеленило и чистоћа" Врњачка Бања оснива се ради пружања услуга од значаја за остваривање потреба физичких и правних лица на подручју општине Врњачка Бања, као и ради обављања делатности од општег интереса. Претежна делатност Јавног предузећа је скупљање отпада који није опасан. Обавља и следеће комуналне делатности: управљање комуналним отпадом, управљање гробљима и погребне услуге, управљање пијацом, одржавање чистоће на површинама јавне намене, делатности зоохигијене, одржавање јавних зелених површина.

Предузеће своју мисију сагледава у будућем континуираном и квалитетном обављању својих делатности на технолошки савремен и еколошки прихватљив начин, уз максимално поштовање јавног интереса локалне средине у којој делујемо. Такође своју мисију Предузеће спроводи кроз интензивну сарадњу са становништвом и развој еколошке свести и одговорности, поштовање принципа одрживог развоја, сталну бригу о задовољству својих радника и свих корисника услуга и њиховој добробити.

За Предузеће визија представља лидерску позицију међу јавним комуналним предузећима на територији Рашког округа, препознатљиву у целој Србији по примени најбоље доступне светске праксе и технологије и уважавању принципа заштите животне средине.

Успешност пословања предузећа у многоме зависи од постављених циљева у овој години од којих посебно истичемо

- да систем управљања отпадом развија у складу са најприхватљивијим опцијама за животну средину;
- да развија принцип и план активности управљања отпадом у средњорочном периоду и дугорочно достигне законске захтеве и циљеве националне Стратегије управљања отпадом;
- да обезбеди довољно флексибилности у планским решењима за увођење нових технологије за третман отпада због осигурања оптималног коришћења;
- подизање јавне свести за будуће изазове у спровођењу плана управљања отпадом и промовисање активног учешћа свих заинтересованих страна;
- припрему и израду планских аката, као и оперативних планова за почетак пружања услуга изношења и депоновања смећа у сеоским срединама општине Врњачка Бања у што краћем року;
- побољшање управљања гробљима и побољшање квалитета и квантитета погребних услуга;
- унапређење управљања пијацом кроз побољшање пијачних услуга, одржавање постојеће и планирање и изградњу нове пијачне инфраструктуре у складу са новим трендовима и потребама, како корисника пијачних услуга, тако и грађана Врњачке Бање као потрошача;
- унапређење заштите и газдовања зеленим површинама Врњачке Бање, као и споменика природе на територији општине Врњачка Бања, уз појачан мониторинг, а у складу са законским прописима којима се уређује газдовање,

превентивна и активна заштита истих.



Оперативни циљеви, који су везани за свакодневно вођење послова, одређују се овим годишњим програмом пословања, планом набавки и другим актима.

Кључни оперативни циљеви предузећа ЈКП "Бањско зеленило и чистоћа" за пословну 2020. годину су:

- унапређење професионалног капацитета запослених кроз обуке и едукације;
- увођење систем квалитета кроз прецизно дефинисање свих пословних процеса у предузећу чиме би се остварило рационалније искоришћавање радног времена и повећала рентабилност;
- одржавања планиране, а већ дотрајале механизације;
- смањење оперативних трошкова на свим нивоима у свим фазама реализације пословних процеса што представља један од сталних циљева у свим будућим пословним годинама.

Директор предузећа: Небојша Ристић, именован 29.06.2017.године

Извршни директор за башту, пијацу и гробље: Марина Илић

Извршни директор за финансије, рачуноводство, опште и правне послове: Марјана Врцаловић Тошковић

Председник Надзорног одбора: Мирјана Зарић, именована 23.09.2016.године

Члан Надзорног одбора Сања Бурмац, именован 23.09.2016.године

Члан Надзорног одбора Небојша Јевтић, именован 29.06.2017.године

## 2. ОРГАНИЗАЦИОНА СТРУКТУРА

Полазећи од врсте послова и потребе да се на функционалном принципу обезбеди обављање сродних међусобно повезаних послова, у предузећу се образују три сектора као основни организациони делови и утврђује њихов делокруг рада:

### 1) Сектор за башту, пијацу и гробље, чији је делокруг рада:

- Одржавање, изградња и уређење зелених површина;
- Производња цвећа и другог дендро материјала (садни материјал, украсно шибље, дрвеће и друго);
- Продаја цвећа и осталог дендро материјала;
- Враћање у првобитно стање уништених зелених површина и цветњака;
- Подизање и одржавање дрворедних садница, другог дендро материјала и цветњака;
- Остали послови из области биљне производње;
- Одржавање и руковање котлом;
- Погребне услуге,
- Одржавање гробља,
- Израда гробних оквира оквира, гробница и других радова по закључнично-уговору;
- Наплата пијачних услуга – квите
- Прање и чишћење пијаце и предузимање дд мера које су у надлежности



предузећа;

- Одржавање хигијене млечне пијаце;
- Одржавање хигијене WC-а на пијаци;
- Спровођење активности у циљу поштовања Кућног реда пијаце.

**2) Сектор комуналне хигијене, чији је делокруг рада:**

- Послови екологије,
- Прање и чишћење улица,
- Одржавање хигијене у пословним просторијама,
- Одржавање хигијене јавних WC-а,
- Изношење и транспорт комуналног неопасног отпада на депонију,
- Депоновање смећа,
- Рекултивација депоније,
- Селекција папира, стакла и „пет“ амбалаже и упућивање ових компоненти на рециклажу,
- Одржавање зелених, парковских и рекреативних површина;
- Чување зелених површина;
- Балирање „пет“ амбалаже;
- Одржавање механизације, возила и грађевинских машина,
- Одржавање основних средстава,
- Одржавање круга и инсталација у предузећу,
- Евиденција путних налога,
- Евиденција потрошње горива.

**3) Сектор за финансије, рачуноводство, правне и опште послове**

- Правни послови
- Припрема и обрада материјала за органе управљања и пословодство,
- Израда интерних аката у области нормативно-правне регулације,
- Административни послови и архивирање пословне документације,
- Кадровска евиденција,
- Послови безбедности и здравља на раду,
- Противпожарна заштита,
- Осигурање имовине и лица,
- Јавне набавке,
- Курирски послови;
- Израда Програма пословања, статистичких извештаја и анализа,
- Израда Извештаја о пословању ( годишњи, квартални, месечни ),
- Посантирање радног времена,
- Обрачун зарада,
- Послови набавке,
- Финансијска оператива и обрачун ПДВ-а,
- Послови рачуноводства, (контмирање, књижење, израда завршног рачуна),
- Материјално књиговодство (финансијско праћење магацинског пословања, евиденција основних средстава, алатног пословања),
- Послови ликвидатуре улазне и излазне документације,
- Послови благајне,
- Рекламације и решавање по приговорима;
- Остали послови из области финансијско-економских послова;
- Планирање система отворених простора, пројектовање, организација,





- подизање и неговање различитих категорија зелених површина;
- Пројектовање и извођење биолошких и биотехничких радова на одржавању и уређењу различитих категорија зелених простора.
  - Израда понуда;
  - Прати спровођење аката о унутрашњем раду и чуварској служби у парковима;
  - Контрола рада служби и сектора;
  - Праћење функционалности и економске оправданости постојећих линија за сакупљање кућног отпада и давање предлогу за измену истих или формирање нових у циљу побољшања квалитета рада;
  - Пројектовање привођења намени у броју и врстама гробних места-гробница нових парцела додељених од стране оснивача.

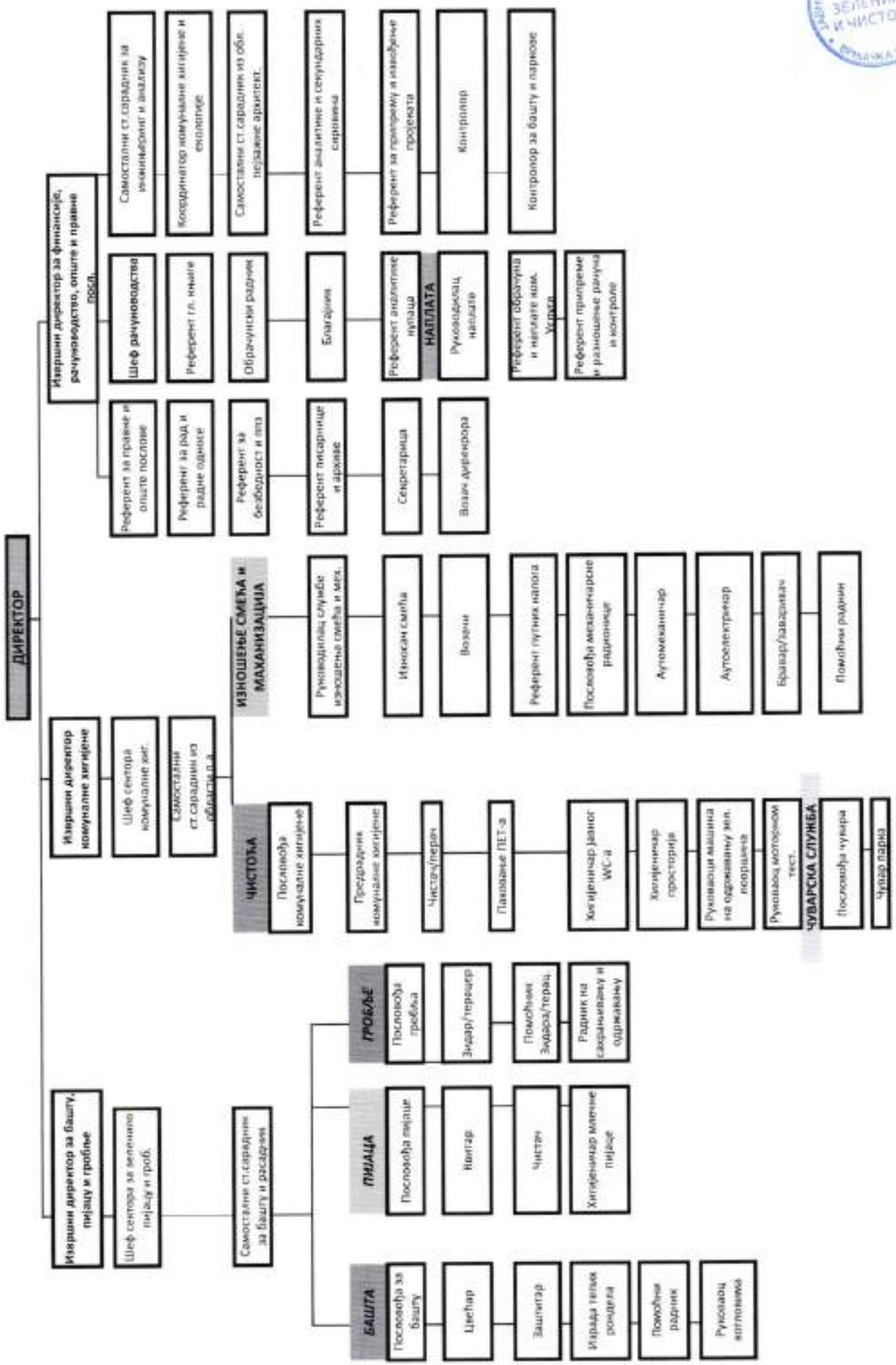



### **3. ОСНОВЕ ЗА ИЗРАДУ ПЛАНА 2020. ГОДИНЕ**

План и програм за 2020. годину израђен је полазећи од финансијских показатеља за 2019. годину ЈКП "Бањско зеленило и чистоћа", као и могућности за њихово остварење. План и програм за 2020. годину, пројектован је реално полазећи од екстерних фактора који утичу на пословање предузећа, а то је економско стање на нивоу локалне самоуправе као и на нивоу државе.

План за 2020. године утврђен је полазећи од планираног физичког обима Програма одржавања зелених површина, и дела програма који се односи на обављање комуналних делатности, планиране политике цена као и планираних средстава у Буџету Општине за 2020. годину за намене комуналне потрошње и инвестиција, односно онога што је остварено у досадашњем периоду.

### **4. ПЛАНИРАНИ ФИЗИЧКИ ОБИМ АКТИВНОСТИ ЗА 2020.ГОДИНУ**

#### **4.1. ПРОГРАМ И ПРЕДРАЧУН РАДОВА НА УРЕЂЕЊУ СПОМЕНИКА ПРИРОДЕ „ПАРКОВИ ВРЊАЧКЕ БАЊЕ“**

##### **УВОДНЕ НАПОМЕНЕ**

На основу члана 54. став 4. и став 5. Закона о заштити природе (Службени гласник Републике Србије бр. 36/09), а у складу са Планом управљања Спомеником природе „Паркови Врњачке Бање“ за период 2011-2021 године., доноси се Програм управљања Спомеником природе “ Паркови Врњачке Бање” за 2020. годину ( у дањем тексту: Програм).

##### **АКТ О ЗАШТИТИ**

Скупштина општине Врњачка Бања, на 15. седници одржаној 24.9.2010. године, на основу члана 41. став 4. Закона о заштити природе („ Сл. Гласник РС“ , бр.36/2009) и члана 36. Статута општине Врњачка Бања, ( „Сл. лист општине Врњачка Бања“, бр. 1/09 и 13/09), донела је Одлуку о заштити Споменика природе „Паркови Врњачке Бање“.

Споменик природе „Паркови Врњачке Бање“, ставља се под заштиту ради очувања предеоног лика и свих природних и културно-историјских елемената у њему, неговања и унапређења постојећег биљног фонда и заштите станишта врста везаних за паркове , а уз очување духа и функције бањског места, његове аутентичности и значаја као здравственог , рекреативног и туристичког центра.“( члан 2. Одлуке о заштити Споменика природе“ Паркови Врњачке Бање“).

##### **СТАТУС ПРИРОДНОГ ДОБРА**

Од могуће три категорије према вредности Споменик природе „Паркови Врњачке Бање“ сврстава се у **III (трећу) категорију** – значајна природна добра. Успоставља се режим заштите III (трећег) степена.

Режимом III степена заштите се утврђује „селективно и ограничено коришћење природних богатстава и контролисане интервенције и активности у простору, уколико су усклађене са функцијама заштићеног природног добра или су везане за наслеђене традиционалне облике обављања привредних делатности и становања, укључујући и туристичку изградњу“ (Закон о заштити животне средине, „Службени гласник РС“, бр. 66/91, 83/92, 53/93, 48/94, 53/95 ).



Заштићено природно добро Споменик природе „ Паркови Врњачке Бање” поверено је на старање Јавно комуналном предузећу “Бањско зеленило и чистоћа”, Врњачка Бања. Укупна површина Споменика природе је: **22 ha 64 ar 41 m2** зелених површина.

## **АКТИВНОСТИ НА ЗАШТИТИ, ПРАЋЕЊУ И УНАПРЕЂЕЊУ СТАЊА СПОМЕНИКА ПРИРОДЕ**

Генерални концепт заштите подразумева:

- одржавање свих еколошких процеса који условљавају опстанак елемената природе заштићеног природног добра,
- заштиту и уређење основних природних вредности у обиму и врсти који данас постоје,
- развијање постојећих међуодноса који су остварени у микролокацијском амбијенту, а предуслов су одржања природних вредности,
- очување постојећих станишних, биолошких и ликовних вредности природних парковских елемената,
- спровођење мера одржавања и обезбеђивање услова за унапређење постојећег фонда зеленила,
- планирање мера заштите и коришћења природног добра, са посебним циљевима реконструкције класично уређеног дела Централног бањског парка,
- мониторинг здравственог стања и предлагање мера техничке заштите за оне примерке који су од капиталног значаја у Споменику природе,
- означавање изузетних примерака и њихово обележавање као посебних реткости и вредности,
- приликом извођења свих врста радова унутар Споменика природе, који подразумевају ископе потребно је обезбедити археолошки надзор, јер се, с обзиром на досадашње резултате у погледу археолошких истраживања, на предметном простору могу очекивати релевантни археолошки налази.

## **ПОСЕБНЕ МЕРЕ ЗАШТИТЕ И УНАПРЕЂЕЊА**

- Потребно је болесна, престарела, деформисана, закржљала и искривљена стабла уклонити. У сарадњи са стручњацима за заштиту биља приступити лечењу оних болесних примерака дрвећа за које се процени да су вредна да остану на датом простору. Са проредом ће се обезбедити више светла у густим групацијама, а на појединим местима, где је то потребно треба приступити интродукцији нових врста, којима одговара дато станиште, као и конверзији непожељних врста.
- Ради боље неге посебна пажња треба да се посвети обликовању крошњи и хабитуса дендролошког материјала. Ово се посебно односи на примерке геометријски обликоване крошње (лоптасто обликована ловорвишња *Prunus laurocerasus* L. на простору непосредно иза Термоминералног купатила), који своју декоративну функцију остварују само при адекватном начину одржавања.
- Треба унети и друге парковске елементе (фонтане, печурке -павиљоне и др.) који су били карактеристика бањског парка.
- Потребно је обновити стазе, канале за одвод атмосферских падавина, осветљење и другу инфраструктуру.
- Решити питање дренажног система и система за заливање.
- Унутар простора заштићеног природног добра поставити информативне табле (одговарајућег дизајна, ликовно прилагођене простору и намени), са приказом историјског развоја Централног бањског парка и осталих паркова и њиховог културно-историјског значаја, а у циљу обавештења и презентације заштићеног природног добра и едукације посетилаца.
- Посебно поставити информативно-едукативне табле за презентацију вредних примерака дендрофлоре. Табле треба да садрже: латинске и народне називе детерминисаних аутохтоних и



алохтоних врста изузетних примерака дрвећа и њихове битне карактеристике, занимљивости везане за поједине врсте и др.

-Од великог значаја је и спровођење мелиоративних мера. Услед сталног чишћења парковских површина и интензивним заливањем, долази до перманентног осиромашења земљишног покривача а и лошег изгледа травњака. Како активни земљишни покривач износи само 20-40 см, произилази потреба његове мелиорације са циљем повећања квалитета постојећег земљишта. Ђубрење треба извести на начин који неће угрозити подземне воде.

-Како у Врњачкој Бањи недостаје партерно зеленило, групације дрвећа и шибља треба повезивати већим травним површинама, а руже, перене и друге цветнице унети ради декоративности и амбијенталне вредности простора. Избор биљног материјала треба да буде разноврстан, раскошан, декоративан, прилагођен условима станишта, а у фенолошком погледу разноврстан, како би се у току вегетационог периода смењивали атрактивни ликовни ефекти.

-Спроводити мере редовног чишћења Врњачке реке и њене обалоутврде.

## АКТИВНОСТИ НА ПРОМОЦИЈИ ВРЕДНОСТИ СПОМЕНИКА ПРИРОДЕ

Планирање, уређење и коришћење простора, природних ресурса и заштићених подручја спроводи се на основу просторних и урбанистичких планова, планске и пројектне документације, основа и програма управљања и коришћења природних ресурса и добара у рударству, енергетици, саобраћају, водопривреди, пољопривреди, шумарству, ловству, рибарству, туризму и другим делатностима од утицаја на природу, у складу са мерама и условима заштите природе.

### *-РАЗВОЈ ИНФОРМАЦИОНОГ СИСТЕМА*

У циљу обављања планских задатака и управљања Спомеником природе неопходна је употреба савремених информационих система. Употреба и развој информационих система неопходно подразумева квалитетну опрему, стручан кадар, програме обраде и коришћења података, базу података као и развијање компјутерских техника за коришћење савремених метода као што је GIS метод (Географски информациони систем). Неопходна је повезаност информационог система Споменика природе и Интернета преко електронске поште (E-mail) и система www- сајт мреже, јер ће се на тај начин остварити најбржа комуникација са свим субјектима, који су укључени у мрежу, како домаћих корисника тако и светску мрежу информација.

### *-САРАДЊА СА ЛОКАЛНИМ СТАНОВНИШТВОМ, ДРУГИМ ВЛАСНИЦИМА И КОРИСНИЦИМА СПОМЕНИКА ПРИРОДЕ*

На подручју Споменика природе делује већи број привредних и непривредних субјеката. У циљу оптималног коришћења простора Споменика природе " Паркови Врљачке Бање", интензивно ће се радити на успостављању свих видова сарадње са другим корисницима подручја (становништво, угоститељство, туризам, излетници и др.) и локалним заједницама. Сарадњу је потребно успоставити са циљем да се поштују режими заштите подручја и врши израда одговарајућих програма, пројеката и др. Као вид такве сарадње планирано је и слање циркуларног информативног писма свим привредним и непривредним субјектима који делују на подручју Споменика природе.

**начело „корисник плаћа”** - корисник природног ресурса и заштићеног природног добра, дужан је да плати накнаду за њихово коришћење и сноси трошкове санације и рекултивације простора;

**начело сарадње** - државни органи, органи аутономне покрајине и органи јединице локалне самоуправе, организације и институције, као и друга правна и физичка лица, при вршењу својих послова и задатака дужни су да поступају у складу са начелима, циљевима, мерама и условима заштите и трајног очувања природе и да при томе остварују међусобну и међународну сарадњу;



## ЦИЉЕВИ ЗАШТИТЕ, ОЧУВАЊА И УНАПРЕЂЕЊА

Издвојене су неке од одредби Просторног плана Републике Србије и наведене као релевантне за површину Споменика природе. То су одредбе:

- Заустављање даље деградације простора, угрожавања и уништавања природних ресурса и добара, сузбијање непланске изградње и ненаменског коришћења простора, ревитализације подручја, нарочито оних која имају перспективе развоја.
- Нужно, је више него досад, активирати нове зоне за ложирање привредних капацитета и насељавање, зависно од природних и створених потенцијала и саобраћајног положаја, уз поштовање локационих и техно-економских критеријума и критеријума заштите животне средине што се нарочито односи на бањска места.
- Приоритет у заштити су спречавање загађења ваздуха гасификацијом насеља, топлификацијом и изградњом обилазница око насеља.

Како стање укупног зеленог фонда није подједнаког квалитета, треба све категорије зелених површина унапредити како би се побољшао њихов допринос не само у естетском смислу већ и да би се у потпуности обезбедило обављање санитарних функција. Стога, мере које треба предузети подразумевају замену дендро материјала, уклањање болесних и физиолошки ослабелих стабала и друго.

Предвиђена је реконструкција Централног бањског парка где посебну пажњу треба посветити обликовању цветних орнамената, појединих групација дрвећа и солитерних стабала, осветљењу парка враћањем старих канделабра, клупа и фонтана сличног облика и форме, а ликовно усаглашених са архитектонским елементима околних објеката. Предвиђено је и сукцесивно обнављање дуплог дрвореда липе дуж Врњачке реке.

## ОЦЕНА УСЛОВА ЗА ОСТВАРЕЊЕ ЦИЉЕВА

Концепт заштите и уређења се базира на предузимању свих расположивих мера заштите природног добра и очувању основних вредности које су у њему садржане. Концепт се заснива на детаљној анализи и валоризацији природних и културно-историјских вредности. Неопходно је утврдити и спровести мере и режиме заштите као и услове под којима ће се обезбедити адекватно неговање постојећег биљног фонда, његово очување и обогаћивање.

Имајући у виду ботаничке и биоеколошке, културно-историјске, локацијско - амбијенталне вредности и урбанистичко - архитектонско наслеђе Врњачке Бање, концепт заштите мора да поштује принципе интегративне заштите и да одговара свеукупној вредности простора заштићеног природног добра у контексту савременог функционисања Бање и задовољења свих потреба како становника тако и туриста.

Предметни простор се налази у урбаној средини са великом заступљеношћу зеленила. У циљу очувања и унапређења природних услова средине, који чини основ за експлоатацију простора као бањског лечилишта, треба предвидети заштиту свих елемената природних структура. То подразумева, пре свега, редовно уређивање, одржавање и унапређење свих зелених простора. Као предуслов опстанка зелених простора у постојећим оквирима подразумева се поштовање планске и техничке документације уређења Бање.

ПРОГРАМ И ПРЕДРАЧУН РАДОВА НА УРЕЂЕЊУ СПОМЕНИКА ПРИРОДЕ  
„ПАРКОВИ ВРЊАЧКЕ БАЊЕ“



Управљање Спомеником природе „Паркови Врњачке Бање“, пренети су у надлежност ЈКП „Бањско зеленило и чистоћа“ које обавља послове на уређењу, промоцији, заштити и унапређењу стања Споменика природе као што је и приказано у предметној табели. Осим ових послова, управљач обавља и радове уређења осталих зелених површина на подручју општине Врњачка Бања. Укупна површина којом ће газдовати ЈКП „Бањско зеленило и чистоћа“ је **41ha 72a 92m<sup>2</sup>**. Поменути табелама Спомеником природе „Паркови Врњачке Бање“ обухвата следеће катастарске парцеле:

- Парк на локацији „Швајцарија“ – 583, 583/1, 583/2, 585
- Парк на локацији „Стара пошта“ – 586/1
- Врњачка река – 2124
- Улица цара Душана – 2141, 2142
- Парк на локацији „Гоч“ – 699/1, 699/2
- Парк на локацији око Термоминералног купатила „Иза купатила“ – 696/1, 696/2
- „Испред купатила“ – 696/1
- Простор испред vile Ђирић, куће „Тодор“ и око vile Мишовић са делом парка источно од парковске стазе у продужетку улице др Драгише Мишовића) – 1216, 1211/2, 1210, 1204/1, 1209, 1203/1, 1202/2, 2152 (стаза)
- Дечији парк – 1200/1, 1200/2 (објекат), 1200/3 (објекат), 1200/4 (објекат)
- Парк Језеро – 1187, 1188, 1189/1, 1189/2; 1508/1 (улица), 1508/2 (троугаони сквер), 1509, 1510/1, 1510/2 (језерце), 1510/3, 1511
- Дрворед
- Дрворед од ресторана „Сан“ до ресторана „Србија“ – 1192
- Дрворед од ресторана „Србија“ до троугаоног сквера – 1193 (лева страна реке), 1194 (десна страна реке)
- Дрворед од троугаоног сквера до извора Снежник – 1507 (лева обала), 1506 (десна обала), 1367 (објекат), 1368/1, 1368/2, део 2150
- Кружни ток 389/3
- Слатина 1174/1, 1174/3
- Снежник 1505/1, 1505/2, 1505/3
- Дом здравља 812/1
- Липовачка река 2125/1
- Врњачка река : Б.Лађа 2124/5
  - АМД – Дирекција 2124/1
  - парцеле: 500/2, 500/24, 500/41, 500/23, 484/23, 483/10, 483/9, 483/8, 490/2, 491/2, 493/3, 493/8, 493/2, 493/6, 496/3
- Прилазни пут – Ул. Кнеза Милоша ( Улаз Врњци-Кружни ток)
- Чајкино брдо: 1085/1, 1085/2, 1089/1, 1089/2, 1089/3, 1088/2, 1088/1, 1050/3, 1050/2, 1053, 831, 832, 833, 834, 835, 836, 837, 838, 844, 845, 846, 847/1, 849, 1041, 1117, 1094/4, део 1095.
- Белимарковић: 1235/1
- Споменици природе: Пет храстова – 154
  - Буква прозорац – 5574
  - Храст лужњак – 704, 708



## ОСТАЛЕ ПЛАНИРАНЕ АКТИВНОСТИ

Поред редовног одржавања зелених површина ЈКП "Бањско зеленило и чистоћа" у могућности је да одради послове који би допринели лепшем изгледу Врњачке Бање као туристичке дестинације, а све то у договору са органима локалне управе. ЈКП "Бањско зеленило и чистоћа" покушаће да из сопствених средстава финансира и следеће радове:

-Износом од **1.200.000,00 дин.** финансираће се радови на реконструкцији и санацији споменика природе неопходни за очување парка:

- Реконструкција дрвореда Липа уз Врњачку реку ..... **300.000,00 дин.**
- Реконструкција дрвореда уз Липовачку реку..... **300.000,00 дин.**
- Реконструкција ружичњака на Слатини .....**400.000,00 дин.**
- Реконструкција мобилијара у Јапанском врту..... **200.000,00 дин.**

## ПЛАНИРАНИ ПРИХОДИ

-Приход од баште и расадника од трећих лица (без садног материјала који ће бити испоручен за парк): **100.000,00 динара.**



#### 4.2. ПРОГРАМ И ПРЕДРАЧУН РАДОВА НА УРЕЂЕЊУ БАЊСКОГ ЗЕЛЕНИЛА



По договору са Оснивачем и надзорним органом позиције Одржавање травних површина и Одржавање прилазног пута вршиће се већи број пута од планираног, уколико временски услови буду тако диктирали.



ОПИС ПОСЛА	ЈЕД	КОЛИЧИНА	БРОЈ УСЛ	УКУПНО КОЛИЧИНА	ЦЕНА	УКУПНО ВРЕДНОСТ
------------	-----	----------	-------------	--------------------	------	--------------------

**ПРОГРАМ И ПРЕДРАЧУН РАДОВА НА УРЕЂЕЊУ И ОДРЖАВАЊУ  
БАЊСКОГ ЗЕЛЕНИЛА У 2020. ГОДИНИ**

<b>ОДРЖАВАЊЕ ЖИВИХ ОГРАДА</b>							
1	чишћење живогр лигуструма	m2	1.924	4	7.696	20,39	156.921,44
	прскање живогр против болести						
2		m2	4.685	3	14.055	16,38	230.220,90
3	обликовање						
	зимз, ловор, лониц, берб, хиб	m2	2.155	3	6.465	24,46	158.139,07
4	плитко преклопавање живогр	m2	4.685	1	4.685	12,57	58.907,32
5	чишћење живогр од отпада	m2	4.685	3	14.055	4,57	64.169,51
6	допуњавање живе ограде	kom	100	1	100	193,49	19.349,20
7	додавање вештачког ђубрива	m2	4.685	1	4.685	4,89	22.909,65
8	одвоз и утовар отпада	tura	10	1	10	3.210,59	32.105,94
9	чишћење живогр од туја	m2	606	3	1.818	16,87	30.669,66
<b>Укупно</b>							<b>773.392,69</b>

<b>ОДРЖАВАЊЕ РУЖА</b>							
1	разастирање стајског ђубрива и хумуса	m2	490	1	490	24,98	12.240,59
2	летње рез. прецветалих цветова	kom	7.840	4	31.360	2,15	67.511,81
3	плитко прекоп између ружа	m2	490	4	1.960	81,60	159.932,86
4	загртање ружа	kom	1.960	1	1.960	15,27	29.923,71
5	одгртање ружа у пролеће	kom	1.960	1	1.960	15,27	29.923,71
	заштита од болести /руже/ и						
6	прихрана	m2	490	5	2.450	5,05	12.372,50
7	поливање ружа	m2	490	30	14.700	,66	9.702,00
8	орезивање ружа у пролеће	kom	1.960	1	1.960	12,22	23.951,20
9	садња ружа (допуна)	kom	500	1	500	39,72	19.858,80
10	одвоз и утовар отпада	tura	3	3	9	3.210,59	28.895,35
<b>Укупно</b>							<b>394.312,54</b>

<b>ЛЕТЊА ПОСТАВА РОНДЕЛА И РАБАТНИ</b>							
1	окопав. и плев.са утоваром	m2	2.449,00	1	2.449,00	50,78	124.360,22
2	вађење луков.и слаг. у сандучиће	m2	1.700,00	1	1.700,00	44,46	75.582,00
3	разастирање стајњака или тресета	m2	2.449,00	1	2.449,00	7,62	18.669,22
4	прекоп. ашовом дуб. 20 цм	m2	2.449,00	1	2.449,00	32,64	79.935,36
5	грубо планирање	m2	2.449,00	1	2.449,00	5,72	14.008,28
6	фино планирање	m2	2.449,00	1	2.449,00	15,27	37.389,37
7	размеравање и пренос плана	m2	1.261	1	1.261	122,99	155.090,89
8	садња цвећа на тепих рондел.	m2	1.261	1	1.261	244,50	308.319,54
9	садња сезонског цвећа	m2	2.449,00	1	2.449,00	58,06	142.196,78
10	поливање цветњака	m2	2.449,00	1	2.449,00	2,44	5.975,56
11	превоз сад матр. и одвоз отп	tura	20	1	20	3.210,59	64.211,89
<b>Укупно</b>							<b>1.025.739,11</b>

<b>ЈЕСЕЊА И ЗИМСКА ПОСТАВКА РОНДЕЛА</b>							
1	окопавање и плевљење са утов.	m2	2.449,00	1	2.449,00	50,78	124.360,22
2	прекоп. ашовом дуб. 20 цм	m2	2.449,00	1	2.449,00	32,64	79.935,36
3	грубо планирање	m2	2.449,00	1	2.449,00	5,72	14.008,28
4	фино планирање	m2	2.449,00	1	2.449,00	15,27	37.389,37

5	садња сезонског цвећа	m2	2.449,00	1	2.449,00	58,06	142.196,78
6	садња луковица	m2	1.280,00	1	1.280,00	48,90	62.593,02
7	поливање	m2	2.449,00	1	2.449,00	2,28	5.583,72
8	превоз сад. мат. и одвоз отп.	tura		20	20	3.210,59	64.211,89
<b>Укупно</b>							<b>530.278,64</b>

<b>ОДРЖАВАЊЕ ТЕПИХ РОЗДЕЛА И РАБАТНИ</b>							
1	шишање и плевљење	m2	1.261,00	3	3.783	152,81	578.069,64
2	окоп.и плев. летње поставе	m2	1.188,00	4	4.752	34,25	162.756,00
3	окоп.и плев.јесење и зим. поставе	m2	2.449,00	1	2.449,00	34,25	83.878,25
4	поливање	m2	1.286,00	30	38.580,00	2,44	94.289,52
5	прехрањивање	m2	2.449,00	4	9.796,00	4,89	47.882,85
6	утовар и одвоз отпада	tura		10	10	3.210,59	32.105,94
<b>Укупно</b>							<b>998.982,20</b>

<b>ОДРЖАВАЊЕ ТРАВНИХ ПОВРШИНА</b>							
1	кошење травњака 1. кат.	m2	63.185	3	189.555	2,62	496.785,74
2	грабуљ. травњака 1. кат. после кошења	m2	63.185	3	189.555	1,31	248.392,87
3	Утовар траве и отпада са трав. 1. катег.	m2	21.062	3	63.186	2,49	157.333,14
4	кошење травњака 2. кат.	m2	61.893	3	185.679	1,97	364.970,64
5	грабуљ. травњака 2. кат. после кошења	m2	61.893	3	185.679	2,49	461.523,72
6	Утовар траве и отпада са трав.2. Катег.	m2	20.631	3	61.893	2,49	154.113,57
7	кошење у нагибу	m2	32.230	3	96.690	7,22	698.101,80
8	граб. травњака у нагибу после кошења	m2	32.230	3	96.690	3,55	342.901,42
9	Утовар траве са травњака у нагибу	m2	16.115	3	48.345	2,49	120.379,05
10	поливање	m2	63.185	1	63.185	0,70	44.027,31
11	граб. од лишћа и отпада у трав. 1. кат.	m2	63.185	2	126.370	3,93	496.785,74
12	Утовар лишћа и отпада са трав. 1. катег.	m2	21.062	2	42.124	2,49	104.888,76
13	граб. од лишћа и отпада у трав. 2. кат.	m2	61.893	2	123.786	4,98	616.652,34
14	Утовар лишћа и отпада са трав. 2. катег.	m2	20.631	2	41.262	2,49	102.742,38
15	граб. од лишћа и отпада трав. у нагибу	m2	32.230	2	64.460	6,16	397.073,60
16	Утовар лишћа и отпада са травњака у нагибу	m2	16.115	2	32.230	2,49	80.252,70
17	прехрањивање травњака (вешт. ђубрив.)	m2	63.185	1	63.185	0,36	22.999,34
18	Превоз траве и лишћа	tura		50	50	3.210,59	160.529,72
<b>Укупно</b>							<b>5.070.453,85</b>

<b>РЕКОНСТРУКЦИЈА ТРАВЊАКА</b>							
1	разастирање хумографа	m2	2.500	1	2.500	6,54	16.354,00
2	фрезирање мотокултиватором	m2	2.500	1	2.500	4,21	10.530,00
3	грубо планирање грабуљом	m2	2.500	1	2.500	5,72	14.300,00
4	фино планирање	m2	2.500	1	2.500	6,43	16.068,00
5	сетва траве,затрп.сем.и ваљање	m2	2.500	1	2.500	10,70	26.754,00
6	поливање	m2	2.500	1	2.500	,78	1.950,00
7	одвоз и утовар отпада	tura		2	2	3.210,59	6.421,19
8	бусеновање траве (са припремним радовима)	m2	400	1	400	1.285,06	514.024,00
<b>Укупно</b>							<b>606.401,19</b>



ОДРЖАВАЊЕ СТАБАЛА							
1	окоп.и укл. корен. изданака	kom.	30	4	120	40,72	4.886,40
2	обликовање круне украсног дрв.	kom.	15	1	15	4.720,65	70.809,80
3	обликовање круне украсног дрв. Средње		25	1	25	1.806,00	45.150,00
4	обликовање круне украсног дрв.мање од 2м пресника	kom	130	1	130	198,76	25.838,80
5	уклањање осушених и лоломљених стабала	kom.	15	1	15	559,38	8.390,77
6	орезивање и проре'ивање грана	kom.	150	1	150	198,76	29.814,72
7	стресање снега са четинара	kom.	121	4	484	17,70	8.566,80
8	лоливање	kom.	150	10	1.500	19,08	28.620,00
9	орезивање и скидање сувих грана са обрадом и заштитом прореза	kom	350	1	350	1.122,16	392.756,00
10	скидање бршљена са стабала	час	40	1	40	285,56	11.422,53
11	прихрањивање стабала	kom.	150	2	300	17,15	5.145,00
12	хемијска заштита	kom.	150	2	300	125,94	37.783,20
13	вађење пањева- мајински Паллазани	час	45	1	45	3.713,57	167.110,65
14	сакупљање грана на травним површинама	час	8	20	160	285,56	45.689,60
15	Сећа сувих стабала	kom	50	1	50	2.823,09	141.154,50
16	одвоз и утовар отпада	tura	30	1	30	3.210,59	96.317,83
<b>Укупно</b>							<b>1.119.456,61</b>

ОДРЖАВАЊЕ ШИБЉА							
1	орезив и прореј, летораста	kom	450	2	900	42,79	38.507,04
2	плитко прекопавање	m2	300	1	300	16,30	4.889,04
3	заливање	m2	450	4	1.800	,78	1.404,00
4	риљање око шибља	m2	300	1	300	21,38	6.414,72
5	допуна шибља	kom	50	1	50	21,38	1.069,12
6	окопавање шибља	m2	300	1	300	35,91	10.773,36
7	одвоз и утовар отпада	tura	10	1	10	3.210,59	32.105,94
8	заштита	m2	300	1	300	5,52	1.656,72
<b>Укупно</b>							<b>96.819,94</b>

ОДРЖАВАЊЕ СТАЗА							
1	обсец. трав.рубова уз канал	m	100	1	100	25,31	2.531,36
2	третирање корова на стази	m	500	1	500	5,13	2.565,00
3	тршење ивичњака на св. стази	m	5.000	3	15.000	8,85	132.750,00
<b>Укупно</b>							<b>137.846,36</b>

ОДРЖАВАЊЕ РЕЧИШТА							
1	кошење Липовачке. Реке	m2	3.700	4	14.800	7,34	108.667,52
2	грабуљање Лип.реке после кошења	m2	3.700	4	14.800	3,28	48.484,80
3	утовар траве	m2	1850	4	7.400	4,72	34.928,00
4	грабуљање Лип.реке од лишћа	m2	3.700	1	3.700	9,17	33.929,00
5	утовар лишћа	m2	1850	1	1.850	4,72	8.732,00
6	грабуљање Врњ. реке од лишћа	m2	17.600	1	17.600	9,17	161.392,00
7	утовар лишћа	m2	8.800	1	8.800	4,72	41.536,00
8	кошење Врњ. Реке	m2	28.800	2	57.600	7,34	422.922,24
9	граб.после кошења Врњачка р.	m2	28.800	2	57.600	3,28	188.697,60
10	утовар траве	m2	11.700	2	23.400	4,72	110.448,00



11	кошење Брђевичког потока грабуљ. после кошења Брђе. Потока	m2	1.620	2	3.240	7,34	23.789,38
12	утовар траве	m2	810	2	1.620	4,72	7.646,40
13	граб.Брђевичког потока од лишћа	m2	1.620	1	1.620	9,17	14.855,40
14	утовар лишћа	m2	810	1	810	4,72	3.823,20
15	превоз отпада	tura	15	1	15	3.210,59	48.158,92
16	Кошење каналисаног дела Врњачке реке АМД-ЕПС	m2	5.030	1	5.030	7,34	36.932,27
17	Грабуљање каналисаног дела Врњачке реке АМД-ЕПС после кошења	m2	5.030	1	5.030	3,28	16.478,28
18	утовар траве АМД-ЕПС	m2	2515	1	2.515	4,53	11.392,95
19	прочишћавање речног корита	час	70	1	70	285,55	19.988,70
20	<b>Укупно</b>						<b>1.353.416,89</b>

<b>ПРЕНОШЕЊЕ И ПОПРАВАК КЛУПА</b>							
1	сакупљање и одвоз у зимовник	kom	50	1	50	76,16	3.807,96
2	распоредивање клупа по парку у пролеће	kom	120	1	120	76,16	9.139,10
3	поправка клупа	kom	12	1	12	604,88	7.258,62
4	фарбање клупа	m2	50	1	50	516,97	25.848,50
5	одржавање мобилијара у дечијем парку	час	15	1	15	305,63	4.584,45
6	превоз клупа	tura	10	1	10	3.210,59	32.105,94
	<b>Укупно</b>						<b>82.744,58</b>

<b>ЧУВАЊЕ ЗЕЛЕНИХ ПОВРШИНА</b>							
1	чување зелених површина	час	8.640	1	8.640	194,71	1.682.284,03
2	Рад радника ванр.прил. манифесте	час	1.200	1	1.200	651,72	16.293,00
3	купљење папира	час	2.016	1	2.016	256,22	516.549,20
	<b>Укупно</b>						<b>2.215.126,23</b>

<b>УРЕЂЕЊЕ ЧАЈКИНОГ БРДА</b>							
1	Тршење стаза и планирање	m2	100	1	100	27,41	2.741,00
2	Одржавање шарпи и канала	m2	200	1	200	27,41	5.482,00
3	Уклањање конкуретне вегетације	m2	18.770	1	18.770	45,94	862.293,80
4	Санит и селект прореда(сећа стабала)	kom	10	1	10	818,55	8.185,50
5	Скидање сувих грана и санација поломљ.	kom	25	1	25	818,55	20.463,75
6	Сакупљање сувих грана	час	15	1	15	285,56	4.283,40
7	Одржавање перењака	час	8	60	480	285,56	137.068,80
8	Утовар отпада у трактор	m2	18.770	1	18.770	1,34	25.151,80
9	Одвоз отпада	tura	20	1	20	3.210,59	64.211,80
10	Сакупљање папира и отпада	час	366	1	366	285,56	104.514,96
11	садња перена са припремним радовима	час	40	1	40	295,86	11.834,40
12	кошење травњака у нагибу	m2	28.770	2	57.540	3,40	195.636,00
13	грабуљање после кошења	m2	28.770	2	57.540	2,28	131.191,20
14	утовар траве у трактор	m2	14.385	2	28.770	1,34	38.551,80
15	грабуљање од лишћа и отпада	m2	28.770	2	57.540	2,85	163.989,00
16	утовар лишћа у трактор у нагибу	m2	14.385	2	28.770	2,00	57.540,00
17	одвоз траве, лишћа и отпада	m2	28.770	4	115.080	3,25	374.010,00
	<b>Укупно</b>						<b>2.207.149,21</b>



кошење травњака у нагибу	m2	27000	2	54000	3,40	183.600,00
грабуљање травњака у нагибу	m2	6750	1	6750	2,28	15.390,00
уклањање оштећених стабала	КОМ	5	1	5	289,14	1.445,7
орезивање и прореда грана	КОМ	100	1	100	69,44	6.944,00
утовар траве у трактор	m2	6750	1	6750	1,25	8.437,50
одвоз отпада	tura	10	1	10	3.210,59	32.105,90
						<b>247.923,10</b>

<b>ОДРЖАВАЊЕ ВЕШТАЧКОГ ЈЕЗЕРА</b>							
1	одржавање језера у току године	час	40	1	40	285,56	11.424,40
2	чишћење водене површине са вађ. отп.	m2	237	5	1.185	3,80	4.503,00
3	Одвоз отпада и муља	tura	6	1	6	3.210,59	19.263,54
						<b>35.190,94</b>	

<b>ОДРЖАВАЊЕ ЖАРДИЊЕРА</b>							
1	садња жард. са допуном земље	m2	20	2	40	3,40	136,03
3	поливање после садње	m2	20	2	40	4,51	180,54
4	редовно поливање	m2	20	75	1.500	2,28	3.416,40
5	плевљење жардињера	m2	20	4	80	68,79	5.502,85
						<b>9.235,82</b>	

### ПОТРЕБАН МАТЕРИЈАЛ

<b>А. ПОТРЕБНЕ ВРСТЕ ЗА САДЊУ ЈЕСЕЊЕ ПОСТАВЕ</b>						
1	Виола триколор	КОМ.	35.000		42,861	1.500.135,00
2	Тулипа	КОМ.	15.000		39,1919	587.878,20
3	Крокус, Мускари, Ирис	КОМ.	100		21,84	2.184,00
4	Диантус	КОМ.	100		163,8	16.380,00
5	Виола корнута	КОМ.	500		78,44	38.220,00
6	Миозотис	КОМ.	5.000		42,861	214.305,00
7	Белис перенис	КОМ.	5.000		42,861	214.305,00
						<b>2.573.407,20</b>

<b>Б. ПОТРЕБНЕ ВРСТЕ ЗА ЛЕТЊУ ПОСТАВУ</b>						
1	Алтернатера	КОМ.	40.000		30,62	1.224.787,20
2	Бегонија семперфлорес	КОМ.	12.000		39,19	470.302,56
3	Салвиа	КОМ.	1.000		23,27	23.270,52
4	Тагетис	КОМ.	4.000		23,27	93.082,08
5	Колеус	КОМ.	2.000		54,60	109.200,00
6	Далија	КОМ.	1.000		30,62	30.619,68
7	Агератум	КОМ.	3.500		34,29	120.010,80
8	Пеларгонијум	КОМ.	500		97,97	48.987,12
9	Ирисина	КОМ.	2.500		42,86	107.152,50
10	Импонеа батата	КОМ.	150		75,93	11.389,50
11	Цинерариа маритима	КОМ.	3.500		55,11	192.896,34
12	Јука	КОМ.	20		232,68	4.653,67
13	Јука	КОМ.	5		928,20	4.641,00
14	Палма	КОМ.	17		4.531,23	77.030,95
15	Палма (мања)	КОМ.	10		2.730,00	27.300,00
16	Винка	КОМ.	2.000		54,60	109.200,00
17	Петунија	КОМ.	200		54,60	10.920,00
18	Лантана	КОМ.	50		87,36	4.368,00

19	Агава	ком.	10	1.592,05	15.920,49
20	Агава (мања)	ком.	20	183,70	3.673,92
21	Ешеверија	ком.	100	146,96	14.696,14
22	Алисум	ком.	3.000	28,16	84.488,04
23	Импатиенс	ком.	200	34,29	6.857,76
24	Импатиенс хибрида	ком.	2.500	160,00	400.000,00
25	Циниа елеганс	ком.	7.000	30,62	214.340,00
26	Бегонија бенариенсис	ком.	5.000	150,00	750.000,00
					<b>4.159.788,26</b>

Ц. ПОТРЕБНЕ САДНИЦЕ ЗА ПАРК					
1	Саднице лишћара	ком	60	3.276,00	196.560,00
2	Саднице четинара	ком	15	2826,51	42.397,66
3	Саднице шибља	ком	30	565,787	16.973,61
4	Саднице ружа	ком	500	257,177	128.588,46
5	Перене мање	ком	300	218,4	65.520,00
6	Перене	ком	200	106,546	21.309,29
					<b>471.349,02</b>
РЕКАПИТУЛАЦИЈА МАТЕРИЈАЛА					<b>7.204.544,48</b>

СПОМ. ПРИРОДЕ - ПЕТ ХРАСТОВА							
1	кошење травњака	m2	2.036	1	2.036	2,62	5.335,95
2	грабуљање после кошења	m2	2.036	1	2.036	1,31	2.667,97
3	грабуљање од лишћа и отпада	m2	2.036	1	2.036	3,93	8.003,92
4	утовар траве и лишћа	m2	2.036	1	2.036	1,25	2.540,93
5	превоз траве и лишћа	m2	2.036	1	2.036	3,26	6.627,59
6	сакупљање папира	час	12	1	12	285,56	3.426,76
							<b>28.603,12</b>

СПОМЕНИК ПРИРОДЕ - "ХРАСТ ЛУЖЊАК- ВРАНЕШИ"							
1	сакупљање отпада и папира	час	2	1	2	285,56	571,12
2	чишћење подроста и избојака	час	4	1	4	285,56	1.142,24
3	одвоз избојака и отпада	m2	962	1	962	3,26	3.136,12
4	контрола и чување	час	1	2	2	258,21	512,42
							<b>5.361,90</b>

СПОМЕНИК ПРИРОДЕ - "БУКВА-ПРОЗОРАЦ"							
1	Праћење здравст. стање	час	1	12	12	464,60	5.575,19
2	Сакупљање папира, отпада	час	1	8	8	305,62	2.445,00
3	Чување	час	1	3	3	305,62	916,87
							<b>8.937,06</b>

**ОДРЖАВАЊЕ СПОМЕНИКА ПРИРОДЕ**

**РЕКАПИТУЛАЦИЈА**

1	ОДРЖАВАЊЕ СПОМ. ПРИРОДЕ - ПЕТ ХРАСТОВА	28.603,12
2	ОДРЖАВАЊЕ СПОМЕНИК ПРИРОДЕ - "ХРАСТ ЛУЖЊАК- ВРАНЕШИ"	5.361,90
4	ОДРЖАВАЊЕ СПОМЕНИК ПРИРОДЕ - "БУКВА-ПРОЗОРАЦ"	8.937,06
		<b>42.902,08</b>

**ОСТАЛИ ПОТРЕБАН МАТЕРИЈАЛ**

Стањак	m3	6 1.012,62	6.075,70
--------	----	------------	----------

Минерална ђубрива	kg	100	37,91	3.790,80
Хемијска средства	l	20	881,75	17.635,07
тења	m <sup>3</sup>	150	1.058,00	158.700,00
тресет	m <sup>3</sup>	50	3.270,00	163.500,00
Цвећарска земља	m <sup>3</sup>	50	3.149,12	157.456,00
Семе траве	kg	120	440,88	52.905,22
<b>Укупно:</b>				<b>560.062,79</b>



#### РЕКАПИТУЛАЦИЈА

1	ОДРЖАВАЊЕ ЖИВИХ ОГРАДА	773.392,69
2	ОДРЖАВАЊЕ РУЖА	394.312,54
3	ЛЕТЊА ПОСТАВА РОНДЕЛА И РАБАТНИ	1.025.739,11
4	ЈЕСЕЊА И ЗИМСКА ПОСТАВКА РОНДЕЛА	530.278,64
5	ОДРЖАВАЊЕ ТЕПИХ РОНДЕЛА И РАБАТНИ	998.982,20
6	ОДРЖАВАЊЕ ТРАВНИХ ПОВРШИНА	5.070.453,85
7	РЕКОНСТРУКЦИЈА ТРАВЊАКА	606.401,19
8	ОДРЖАВАЊЕ СТАБАЛА	1.119.456,61
9	ОДРЖАВАЊЕ ШИБЉА	98.819,94
10	ОДРЖАВАЊЕ СТАЗА	137.846,36
11	ОДРЖАВАЊЕ РЕЧИШТА	1.353.416,89
12	ПРЕНОШЕЊЕ И ПОПРАВАК КЛУПА	82.744,58
13	ЧУВАЊЕ ЗЕЛЕНИХ ПОВРШИНА	2.215.126,23
14	УРЕЂЕЊЕ ЧАЈКИНОГ БРДА	2.207.149,21
15	ОДРЖАВАЊЕ ПРИЛАЗНОГ ПУТА	247.923,10
16	ОДРЖАВАЊЕ ВЕШТАЧКОГ ЈЕЗЕРА	35.190,94
17	ОДРЖАВАЊЕ ЖАРДИЊЕРА	9.235,82
	<b>Укупно одржавање</b>	<b>16.904.469,90</b>
19	ОДРЖАВАЊЕ СПОМЕНИКА ПРИРОДЕ	42.902,08
	<b>Свеукупно одржавање (радови)</b>	<b>16.947.371,98</b>
	ПДВ (за свеукупно одржавање) 10%	169.473,72
20	ПОТРЕБАН САДНИ МАТЕРИЈАЛ	7.204.544,48
	<b>ОСТАЛИ ПОТРЕБАН МАТЕРИЈАЛ (са урачунатим ПДВ-ом)</b>	<b>560.062,79</b>
	<b>Укупно редовно одржавање</b>	<b>24.881.452,97</b>





## **ЗИМСКО ОДРЖАВАЊЕ УЛИЦА И ПУТЕВА**

### **Критеријуми и стандарди одржавања путева у зимским условима на територији општине Врњачка Бања** **УВОДНЕ НАПОМЕНЕ:**

Друштво и економија зависе од услова коришћења путева у свим временским приликама. Закон о безбедности саобраћаја и Закон о путевима захтева да се саобраћај на путевима несметано и безбедно одвија у свим годишњим добима.

Зимско одржавање све више добија на значају, поготово када се имају у виду потребе привреде и захтеви возача за проходним путевима и у најнеповољнијим временским условима. Задовољење овог услова је зими ретко могуће, јер су хирови природе правовремено и конкретно непредвидиви, јер постоје временске неприлике које наступају изненада, па и најбоље организовано зимско одржавање не може потпуно удовољити овим захтевима.

За успешно спровођење свих активности и обезбеђење проходности и безбедног одвијања саобраћаја, обавезно је благовремено сачинити план одржавања путева, "План рада зимске службе".

Одржавање путева у зимском периоду, спречавање појаве поледице и уклањање снега је веома деликатан, скуп и одговоран посао који подразумева ангажовање великих ресурса: материјала, радне снаге, специјализоване опреме, грађевинске механизације и смештајних капацитета.

Издаци могу бити велики и када нема интезивних снежних падавина или поледице, пошто се обезбеђује повремено дежурство особља и механизације.

За проходност и безбедно одвијање саобраћаја се подразумева и благовремена набавка, дистрибуција и лагеровање основних материјала за посипање.

Индустријска со за посипање се набавља у складу са реалним потребама, утврђених на основу предходних искустава. Рационализација потрошње соли, у циљу смањења њене потрошње, врши се њеним мешањем са одговарајућим фракцијама каменог дробљеног материјала. Процент соли се утврђује на основу приоритета деонице пута. Потрошњу соли је нужно смањити и из разлога заштите животне средине.

Истраживања су показала да је најопаснији распони температура између +1 и -2 степени Целзијуса. При најмањим падавинама (неколико центиметара), топљење се може постићи веома лако ако се обави предходно сољење или разастирање соли пре или у току падања снега. Топљење ће бити олакшано ако је саобраћај велики а температура блага. Ако су слојеви снега дебљи или снежне падавине дуготрајне, директно топљење ће бити немогуће. Ако су снежне падавине у току, а количина снега на коловозу знатна, потребно је извршити његово уклањање са коловоза и одмах потом извршити посипање соли. Ако су снежне падавине тек почеле, потребно је извршити посипање отопљивача, што је пре могуће. На тај начин се ствара танак заштитни слој у распршеном стању који спречава да снег који потом падне пријања за коловоз. Ако су снежне падавине дуготрајне, дебљина снега на коловозу се може чишћењем свести на 2-3 цм, при чему је потребно обезбедити да слој који остаје буде довољно мекан. Уколико то није могуће извести, треба поновити посипање. По престанку снежних падавина приступа се потпуном уклањању снега до површине коловоза коришћењем уређаја који је снабдевен ножем за стругање.

Битан сегмент почетне оперативне фазе је сакупљање и анализа информација.

Уколико се располаже са више информација – већа је поузданост и вероватноћа да ће се донети правовремена одлука.

Овим Планом се утврђују послови на чишћењу и уклањању снега и ледених наслага.

Послови везани за планирање и припремање реализације зимског одржавања почињу од септембра месеца пословне године, а извршавају се до 31.03.наредне пословне године према потреби а на основу временских прилика и количина падавина.

Уколико снежне падавине наступе ван овог периода обавеза ЈКП "Бањско зеленило и чистоћа" је да радове обавља док за то постоји потреба.

Чишћење и уклањање снега врши се благовремено са средствима и на начин који не оштећује постојећу инфраструктуру.

По завршетку сезоне вишак снега са променаде се уклања одвозећи у парк и Врњачку реку.

#### **I. Списак улица и путева у Врњачкој Бањи које ће се одржавати механизацијом:**

Променада (од чесме до ресторана „Србија“ први пролазак механизације обавља чишћење стазе минималне ширине по 2 м у две траке, следеће чишћење се обавља на начин одржавања „пртине“, на једној стази уз максимално скидање снега и леда на другој стази)

Парковске стазе-дужне стазе, стазе око купатила (обезбедити несметану циркулацију и одржавање „пртине“),

1. Улица Гаврила Принципа до хотела „Железничар“
2. Улица Милоша Обилића
3. Улица Цара Душана
4. Улица Хероја Чајке-уклонити кугле код виле „Сан“
5. Улица Кнеза Милоша ( у надлежности „Крушевац -пута, чисти се по потреби)
6. Улица 8. Марта
7. Улица Омладинска стаза до цркве
  
8. Улица Паје Павловића
9. Улица Војводе Степе
10. Улица Мила Јеленковића
11. Улица Рада Вилотијевића
12. Улица Бошка Бухе-завршава се слепо
13. Улица Радничка
14. Улица Драгише Мишовића
15. Улица др. Љубинка Ђорђевића
16. Улица Солунска
17. Улица Жарка Зрењанина
18. Улица 4. краљевачког батаљона
19. Улица Булевар српских ратника ( од "Снежника" до "Србије") десном страном
  
20. Улица Бате Вишњића
21. Улица Нушићева-завршава се слепо
  
22. Улица Шумадијска
23. Улица Слатински венац
24. Улица Бановић Страхинје
25. Улица Жике Ваљаревића
26. Улица Гочка до резервоара
  
27. Улица Олипијска
28. Улица Моравска



29. Улица М. Ерчевића
30. Улица Липовачка
31. Улица Д.П.Шанета
32. Улица Олге Јовић
33. Улица Зелени Булевар
34. Улица Студеничка
35. Улица Велибора Марковића
36. Улица Краљевачка
37. Улица Крушевачка
38. Улица Београдска
39. Кружни ток(у надлежности „Крушевац пута,„) чисти се по потреби
40. Паркиралишта (посебно се уговарају са надлежним предузећем коме је поверен посао организације паркиралишта)

**II Ручно и машински ће се чистити следеће стазе, паркинзи, степеништа и мостови:**

НАЗИВ ПОВРШИНЕ		Површина у м <sup>2</sup>	ПРИМЕДБА
1. Тротоар Немањиним од пијаце до "Променале"	ручно	325	
2. Тротоар од "Опленца" до "Неопланте"	ручно	200	
3. Тротоар од такси станице "Путник" до "Cool light"-а	машински	130	
4. Тротоар од "Cool light"-а до кружног тока	машински	450	
5. Тротоар од кружног тока до продавнице "ТЕА"	машински	350	
6. Променада	машински	30.000	
7. Стазе на тргу код поште	машински	1.000	
8. Стазе испод купатила код "Музичког павиљона"	машински	5.000	
9. Тротоар "Шумадија" до сквера и око сквера	машински	400	
10. Тротоар од "Фонтане" до "Славије" и "Пахуљице"	машински	750	
11. Тротоар у ул.Велибора Марковића до "Пајићког забрана"	машински	1.300	
12. Тротоар у ул.Х.Маручића поред школе "Попински борци"	машински	150	
13. Степениште у парку код "Музичког павиљона"	ручно	120	
14. Степениште према вили "Белимарковић"	ручно	2.400	
15. Степениште код термалног купатила према болници	ручно	200	
16. Степениште из парка према стационару "Мирко Томић"	ручно	50	
17. Степениште иза бивете "Снежник"	ручно	20	
18. Степениште код бивете "Слатина"	ручно	200	
19. Степениште од моста код кафе "Гоч" до "Фонтане"	ручно	120	
20. Степениште према цркви	ручно	335	
21. Степениште код кафеа "Швајцарија" и "Гоч"	ручно	150	
22. Степениште код зграде "Бели бор"	ручно	50	
23. Степениште код библиотеке	ручно	50	
24. Мостови на Липовачкој реци	ручно	250	
25. Мостови на Врњачкој реци од "Снежника" до кафеа "Бела лађа"	ручно	600	
26. Тротоар у ул.Кнеза Милоша од кр.тока до "Југопетрола"	машински	15.000	
27. Стазе на градском гробљу и простор око капеле	машински	700	



28.	Тротоар у ул. Зелени Булевар до гробља	ручно	500	
29.	Тротоар у Ул.Краљевачкој	машински	2.400	
30.	Тротоар у Ул.Пролетерских бригада	машински	360	
31.	Тротоар у Ул.Слатински венац	машински	300	
32.	Мостови на Липовачкој реци	ручно	300	

#### НАПОМЕНА:

- Чишћење раскрсница након машинског чишћења саобраћајница обављаће се по потреби у склопу чишћења према наведеном редоследу чишћења тротоара и мостова.
- У површинама тротоара нису садржане површине испред локала у ширини локала.

#### ПРВИ СТЕПЕН ПРИОРИТЕТА

Ул.Слатински венац  
Прилаз дечијем вртићу до Цркве  
Ул.Дејана Цветљанина  
Улица Олге Јовичић  
Прилаз болници  
Ул.Моравска, део руђиначког пута  
Руђиначки пут до „Минералне воде„  
Ул.Олимпијска  
Улица Пролетерских бригада до хотела "Фонтана"  
Ул. Београдска  
Ул.Немањина,Саве Ковачевића до рецепције  
хотела „Фонтана„  
Улица Крушевачка  
Улица Цара Душана  
Улица Зелени Булевар и око капеле  
Ул.Иве Андрића  
Ул.Врњачка од семафора до банке  
Раскрсница кружни ток  
Велибора Марковића (до бензинске пумпе „Влајковић„)  
Прилаз дечијем вртићу (Дубрава)  
Улица Краљевачка  
Жике Ваљаревића до Метинских ливада  
13. Октобар(голубињак) и Д.Цветљанина  
Улица Мишка Ерчевића (до докторове куће)  
Улица Врњачка  
Булевар српских ратника до хотела „Борјак„  
Парковске стазе  
Променада  
Косовска улица  
Ул.Попинских бораца  
Улица Хероја Маричића од Краљевачке до улице  
Боре  
Васиљевића  
Улица од банке до хотела „Нови Меркур“  
Улица хероја Чајке(када није планирана за санкање)  
Ул.Бранка Радичевића



#### **Линије школског аутобуса:**

- Врњачка Бања-Метинске Ливаде-Липова-Клобук-Пахуљица-Руђинци-Рај-Врњачка Бања
- Врњачка Бања-Попина-Штулац
- Врњачка Бања-Станишинци-Загржа
- Врњачка Бања-Рсавци-школа
- Врњачка Бања-Клобук-Ловачки дом-Језеро Селиште
- Врњачка Бања-Вранешци-Вукушица(у договору са МЗ Грачац врши се само по потреби насыпање агрегатима)
- Врњачка Бања-Метинске ливаде

#### **ДРУГИ СТЕПЕН ПРИОРИТЕТА:**

- Ул.Гаврила Принципа
- Ул.Јована Цвијића
- Ул.Милоша Обилића
- Нови пут до скијалишта и бране
- Ул.Дејана Петковића,
- Цане Бабовић,
- Војводе Мишића
- Ул.Бановић Страхиње,
- Врњачки партизански одред,
- Друге пролетерске дивизије
- Ул.Јастребачка (део)
- Ул.Ужичка,
- Кнеза Михајла,
- Војводе Степе
- Ул.13.Маја
- Ул.15.Октобра
- Ул.Д.П.Шанета
- Ул.Доситејева,
- Атанасија Видака,
- Мезграја

и све остале улице наведене у списку, као и споредни правци улица из првог и другог приоритета.

Посипање чишћених површина сољу, ризлом, струготином или другим средствима за отапање снега и наслага леда вршиће се по налогу одговорног инспектора или надзорног лица кога одреди СО Врњачка Бања. На површинама које се не смеју посипати сољу ( површине поплочане бетонским коцкама - променада и сл.) чишћење ће се вршити по посебном налогу одговорног инспектора или надзорног лица кога одреди СО Врњачка Бања.

Извршени радови ће се уредно евидентирати, а вредност радова ће се обрачунавати по утврђеним ценама.

Организационе, оперативне и друге послове у вези са чишћењем и уклањањем снега врши шеф службе за зимско одржавање.

О издатим налозима и предузетим мерама обавестиће комуналног инспектора и лице задужено за надзор од стране СО Врњачка Бања.

Непосредни руководиоци за свој рад одговорни су директору Сектора, директору предузећа, као и пред надлежним, државним и другим органима за законитост у раду, благовремено чишћење и уклањање снега са путева, за евентуалне штете које настану непоступањем по овом Плану и одступању од мера заштите на раду.

Послови на чишћењу и уклањању снега уредно се евидентирају кроз радне налоге и предају непосредном руководиоцу.

Извршени радови се фактуришу у складу са ценовником за чишћење снега (ценовник радних сати коришћења механизације и бруто сатнине радника).



### III ЗИМСКО ОДРЖАВАЊЕ ГЛАВНИХ САОБРАЋАЈНИЦА НАСЕЉЕНИХ МЕСТА ЛИПОВА, РСАВЦИ, РУЋИНЦИ, ВРЊЦИ, ГОЧ И СТАНИШИНЦИ

Чишћење снега на путним правцима у Липови, Рсавцима, Руђинцима, Врњцима, Гочу и Станишинцима вршиће се камионима и булдозером, након завршетка чишћења улица у Врњачкој Бањи и кад висина снежног покривача буде преко 10 cm.

### IV РЕКАПИТУЛАЦИЈА ПОТРЕБНИХ ФИНАНСИЈСКИХ СРЕДСТАВА

На основу података о извршеним радовима на зимском одржавању за 2019. године, потребна финансијска средства су:

Р.Б.	Врста материјала	Количина	Вредност (дин.)
1.	Со	100 тона	
2.	Камени агрегат (ризла)	100 м <sup>3</sup>	
3.	Манипулативни трошкови	час	
4.	Рад радника и механизација	час	1.500.000,00
<b>У К У П Н О :</b>			<b>1.500.000,00</b>

Наведена средства у планираном износу се односе на набавку материјала и рад зимске службе у сезони 2020.год.

Служба за зимско одржавање у сезони 2020.год. функционисаће као централна-јединствена служба.

Фактуре о извршеним радовима испостављаће ЈКП "Бањско зеленило и чистоћа" Врњачка Бања према евиденцији рада и овереним и потписаним радним налозима од стране координатора зимске службе.

### ЦЕНОВНИК РАДНЕ СНАГЕ, МАШИНА И МАТЕРИЈАЛА ЗА ЗИМСКО ОДРЖАВАЊЕ ЗА СЕЗОНУ 2020.год

I РАДНА СНАГА	ОПИС	ЈЕД.МЕРЕ	ЦЕНА
1.	Ангажовање радника за уклањање снега са мостова (пешачких стаза и уз ивичњаке)	дин/м <sup>2</sup>	59,59
2.	Рад радника	дин/час	393,93
II РАД МАШИНА			
1.	Рад возила "КАМАЗ" са ножем и ручним посипањем	дин/час	6.545,05
2.	Рад возила ФАП 14-17 са ножем и посипачем.	"	6.545,05



3.	Рад трактора са посиљачем соли	“	5.358,80
4.	Рад машине “КРАМЕР”	“	5.971,22
5.	Рад машине ФИАТ “ХИТАЧИ”	“	6.725,76
6.	Рад машине “ВОВ-САТ”	“	6.477,04
7.	Рад машине БУЛДОЗЕР ТТ 140	“	8.000,80
8.	Рад машине ровокопач „ПАЛАЦАНИ„	“	3.802,24
9.	Рад машине косилица „ТТР„	“	5.427,76
10.	Рад машине БУЛДОЗЕР ТТ 110	“	7.396,48
11.	Мотокултиватор са даском за снег	“	1.986,25
12.	Трактор са разгртачем	“	5.459,79
13.	Трактор са приколицом за извожење снега	“	5.459,79
14.	Возило путничко	“	77,59
15.	Манипулативни трошкови	“	281,57

### 4.3. ПЛАНИРАНИ ФИЗИЧКИ ОБИМ ПРОИЗВОДЊЕ И УСЛУГА СЕКТОРА ЗА КОМУНАЛНЕ УСЛУГЕ



У оквиру комуналне хигијене обављају се послови: чишћења и прања јавних површина, уклањање смећа и другог природног и вештачког отпада, односно падавина (снег, град, лед) са улица и стаза, њихово сабирање, одвожење, депоновање и уништавање.

Обзиром да због недостатка средстава Програмом предвиђене активности за 2019. год. нису у потпуности реализоване па се у циљу квалитетнијих услова живота грађана и бањских гостију осећа потреба да се у 2020. год. побољша квалитет, односно да се редовним чишћењем обухвати шири реон, по следећем табеларном прегледу:

#### I ЧИШЋЕЊЕ УЛИЦА

##### 1. Чишћење улица сваки дан:

Р.Б.	УЛИЦА	Ј.М.	Површина
1.	Врњачка («Променада»-банка ресторан, Србија,,) (метлом се чисти ¼ површине, остатак одржава чистилица и врши се прање шистерном)	m <sup>2</sup>	30.325 7.581,25
2.	Трг поште	m <sup>2</sup>	400
3.	Немањина (од ул. Саве Ковачевића до Крушевачке)	m <sup>2</sup>	2.409
4.	Цара Душана	m <sup>2</sup>	2.947
5.	Стазе у кругу Термалног купатила	m <sup>2</sup>	17.343
6.	Хероја Маричића	m <sup>2</sup>	2855
7.	Улица Вила Сан- Снежник	m <sup>2</sup>	9.000
8.	Хероја Чајке	m <sup>2</sup>	1756
9.	Дужне стазе уз Врњачку реку	m <sup>2</sup>	10.630
10.	Зелени булевар	m <sup>2</sup>	2420
11.	Пролетерских бригада	m <sup>2</sup>	4.751
12.	Слатински венац	m <sup>2</sup>	2.462
13.	Гаврила Принципа (до Романтике)	m <sup>2</sup>	1.412
14.	Крушевачка	m <sup>2</sup>	4.755
15.	Краљевачка, кружни ток и триангл	m <sup>2</sup>	5.312
16.	Део К. Милоша до кружног тока	m <sup>2</sup>	1.500
17.	Део В. Марковића до кружног тока	m <sup>2</sup>	3350
18.	Део Кнеза Милоша од к.тока до Кнез Петрола	m <sup>2</sup>	4000
19.	Београдска	m <sup>2</sup>	4955
20.	Светог Саве и кружни ток Славија	m <sup>2</sup>	4120
21.	Нове стазе на Црквеном брду	m <sup>2</sup>	1305
22.	Булевар српских ратника	m <sup>2</sup>	2000
	<b>УКУПНО</b>	m <sup>2</sup>	<b>94.799,25</b>
	<b>МЕСЕЧНО (за 27 дана)</b>	m <sup>2</sup>	<b>2.559.579,80</b>

**Напомена:** Чишћење метлом наведених улица се односи на сакупљање и уклањање сувог отпада.

Позиције 4., 14., 15., 16. и 19. су укупне површине и оне се умањују за број паркинг места.

По договору са Оснивачем и надзорним органом у летњем периоду као и у периоду одржавања манифестација, због великог броја туриста, позиције 1., 2. и 3. потребно је чистити метлом два пута дневно (преподне и поподне).



## 2. Чишћење улица недељно:

Р.Б.	УЛИЦА	Ј.М.	ПОВРШИНА
1.	Плато и стазе око бивете Снежник	m <sup>2</sup>	1.870
2.	Паркинг Борјак	m <sup>2</sup>	780
4.	Стазе Бела Лађа - Швајцарија	m <sup>2</sup>	2980
6.	Саве Ковачевића	m <sup>2</sup>	2278
7.	Стазе код дечијег игралишта	m <sup>2</sup>	906
8.	Стазе око јапанског врта	m <sup>2</sup>	600
9.	Моше Пијаде	m <sup>2</sup>	3600
10.	Стазе код бивете «Језеро»	m <sup>2</sup>	1.200
11.	Стаза и степениште од «Слатине» до «Језера»	m <sup>2</sup>	600
14.	Олге Јовичић	m <sup>2</sup>	2750
15.	Јована Цвијића	m <sup>2</sup>	2075
16.	Првог маја	m <sup>2</sup>	1643
17.	Милоша Обилића	m <sup>2</sup>	2000
18.	Стаза према амфитеатру	m <sup>2</sup>	265
19.	Степениште Белимарковић	m <sup>2</sup>	2400
	<b>УКУПНО :</b>	m <sup>2</sup>	<b>25947</b>
	<b>МЕСЕЧНО</b>	m <sup>2</sup>	<b>103788</b>

## 3. Чишћење улица два пута месечно:

Р.Б.	УЛИЦА	Ј.М.	ПОВРШИНА
1.	Ул. Војвођанска	m <sup>2</sup>	2.870
2.	Степениште према Цркви	m <sup>2</sup>	335
3.	Паје Павловића	m <sup>2</sup>	940
4.	Насеље Солидарност	m <sup>2</sup>	8000
5.	Паркинг простор иза «Coollight» - а	m <sup>2</sup>	800
6.	Паркинг простор код хотела «Фонтана»	m <sup>2</sup>	1.400
7.	Паркинг простор код «ЖТП»	m <sup>2</sup>	2.000
8.	Јастребачка	m <sup>2</sup>	3625
9.	Велибора Марковића	m <sup>2</sup>	8.000
	<b>УКУПНО :</b>	m <sup>2</sup>	<b>27970</b>
	<b>МЕСЕЧНО</b>	m <sup>2</sup>	<b>55940</b>

## 4. Чишћење улица по потреби:

Р.Б.	УЛИЦА	Ј.М.	Површина
1.	Зеленгорска стаза	m <sup>2</sup>	1.200
2.	Иве Андрића	m <sup>2</sup>	2.450
3.	Д.П.Шанета	m <sup>2</sup>	3.250
4.	Бановић Страхинје	m <sup>2</sup>	800
5.	Др.Мишовића	m <sup>2</sup>	1.950
6.	Мила Јеленковића	m <sup>2</sup>	1.280
7.	Гочка код резервоара	m <sup>2</sup>	2.250
8.	Моравска	m <sup>2</sup>	4.800
9.	Попинских бораца	m <sup>2</sup>	2.240
10.	Мишка Ерчевића	m <sup>2</sup>	3.400
11.	Студеничка	m <sup>2</sup>	840
12.	Липовачка	m <sup>2</sup>	8.240
13.	Олимпијска	m <sup>2</sup>	4.740
14.	Косовска	m <sup>2</sup>	1.480
15.	Део Б. Васиљевића од „Еlegantа“	m <sup>2</sup>	1200
16.	Пионирска и Омладинска стаза	m <sup>2</sup>	2000

17	Бранка Радичевића	m2	400
	<b>УКУПНО:</b>	m2	<b>42520</b>
	<b>МЕСЕЧНО:</b>	m2	<b>42520</b>



5. Пражњење парковских канти:

Р.Б.	УЛИЦА	Ј.М.	Радни сати
1.	Кружни ток- триангл, Поменада, дужне стазе до Снежника		
2.	Парковске стазе око термалног купатила		
3.	Парковске стазе око извора „Слатина“ и „Језеро“		
4.	Парковске канте око Јапанског врта и Дечијег игралишта		
5.	Парковске канте код извора "Снежник"		
	<b>УКУПНО</b>	<b>сат</b>	<b>6</b>
	<b>МЕСЕЧНО</b>	<b>сат</b>	<b>150</b>

Рад на пражњењу парковских канти се обавља свакодневно ручно и обављају га два радника мини смећаром Mitsubishi.

**Напомена:** Чишћење улица и тротоара које нису наведене у Плану и појачано чишћење вршиће се по посебиом налогу.

У периодима манифестација које се одвијају на трговима, парковским и осталим јавним површинама вршиће се чишћење по посебиом налогу од стране надзорног органа Оснивача а на основу потписаног уговора између Јавног Предузећа и организатора манифестације.

**Време чишћења је од 06<sup>00</sup> до 13<sup>00</sup>**, али по договору са Оснивачем време чишћења може бити и другачије. Чишћење се обавља машински на Променади, парковским стазама и улицама са ивичњацима. Неприступачне улице за машинско чишћење чистиће се ручно. По завршетку зимске сезоне улице се генерално перу цистернама на црева, а по Плану машински чисте ауточистилицом.

У рекапитулацији нису планирани трошкови поправке и фарбања уличних корпи, кречење и замена санитарнија на јавним WC-има као и набавка нових уличних корпи и других мобилијара.

# I МАШИНСКО ЧИШЋЕЊЕ УЛИЦА АУТОЧИСТИЛИЦОМ-чишћење улица које имају причвјаке:



## 1. Машинско чишћење улица два пута недељно:

Р.Б.	УЛИЦА	Ј.М.	Површина
1.	Врњачка –бањска Променада (ауточистилицом се чисти ¼ површине)	m <sup>2</sup>	22.743,75
2.	Део К. Милоша од Променаде и кружни ток	m <sup>2</sup>	2.030
3.	Немањина	m <sup>2</sup>	2.409
4.	Краљевачка	m <sup>2</sup>	1122
5.	Крушевачка	m <sup>2</sup>	4255
6.	Београдска	m <sup>2</sup>	4785
7.	Пролетерских Бригада	m <sup>2</sup>	4.751
8.	Првог Маја	m <sup>2</sup>	1.643
9.	Јована Цвијића	m <sup>2</sup>	2075
10.	Олге Јовичић	m <sup>2</sup>	2.750
11.	Дужне стазе	m <sup>2</sup>	10630
12.	Булевар српских ратника	m <sup>2</sup>	4955
13.	Део Кнеза Милоша од к.тока до Кнез Петрола	m <sup>2</sup>	4000
14.	Светог Саве	m <sup>2</sup>	3220
<b>УКУПНО :</b>			<b>71.368,75</b>
<b>МЕСЕЧНО</b>			<b>713.687,50</b>

## II ПРАЊЕ УЛИЦА АУТОЦИСТЕРНОМ

### 1. Прање улица сваког другог дана шкољкама:

Р.Б.	УЛИЦА	Ј.М.	Површина
1.	Врњачка –бањска Променада	m <sup>2</sup>	15160
2.	Део К. Милоша од променаде и кружни ток	m <sup>2</sup>	2.030
3.	Немањина	m <sup>2</sup>	2.409
4.	Краљевачка	m <sup>2</sup>	1122
5.	Крушевачка	m <sup>2</sup>	4255
6.	Београдска	m <sup>2</sup>	4.785
7.	Стазе у кругу термалног купатила	m <sup>2</sup>	17.343
8.	Слатински венац	m <sup>2</sup>	2462
<b>УКУПНО :</b>			<b>49566</b>
<b>МЕСЕЧНО</b>			<b>495660</b>

### 2. Прање улица два пута месечно шкољкама:

Р.Б.	УЛИЦА	Ј.М.	Површина
1.	Хероја Чајке	m <sup>2</sup>	1.756
2.	Др.Мишовић	m <sup>2</sup>	1.950
3.	Хероја Маричића	m <sup>2</sup>	2.855
4.	Део В. Марковића до кружног тока	m <sup>2</sup>	2.350
5.	Део Б. Васиљевића од „Еlegанта“	m <sup>2</sup>	1.200
6.	Зелени Булевар	m <sup>2</sup>	2.420
<b>УКУПНО :</b>			<b>12.531</b>
<b>МЕСЕЧНО</b>			<b>25.062</b>

## 3. Прање улица једном недељно шкољкама:

Р.Б.	УЛИЦА	Ј.М.	Површина
1.	Булевар српских ратника	m <sup>2</sup>	4955
2.	Моше Пијале	m <sup>2</sup>	3.600
3.	Првог маја	m <sup>2</sup>	1.643
4.	Милоша Обилића	m <sup>2</sup>	2.000
5.	Цара Душана	m <sup>2</sup>	2.513
6.	Саве Ковачевића	m <sup>2</sup>	2.058
8.	Кнеза Милоша	m <sup>2</sup>	34000
9.	Дужне стазе уз Врњачку реку	m <sup>2</sup>	10.630
	<b>УКУПНО:</b>	m <sup>2</sup>	<b>61399</b>
	<b>МЕСЕЧНО</b>	m <sup>2</sup>	<b>245596</b>



## 4. Прање улица по потреби шкољкама:

РБ	УЛИЦА	Ј.М.	Површина
1.	М.Јеленковића	m <sup>2</sup>	1.280
2.	Гочка код резервоара	m <sup>2</sup>	2.250
3.	Моравска	m <sup>2</sup>	4.800
4.	Попинских бораца	m <sup>2</sup>	2.240
5.	Д.П.Шанета	m <sup>2</sup>	3.250
6.	И.Андрића	m <sup>2</sup>	2.450
7.	Липовачка	m <sup>2</sup>	8.250
8.	Цара Лазара	m <sup>2</sup>	600
9.	Косовска	m <sup>2</sup>	1.480
10.	Кнеза Милоша до ЕЛП-а	m <sup>2</sup>	4.000
11.	Насеље Солидарност	m <sup>2</sup>	8.000
12.	Велибора Марковића	m <sup>2</sup>	8.000
13.	Пионирска и Омладинска стаза	m <sup>2</sup>	2.000
14.	Бранка Радичевића	m <sup>2</sup>	400
15.	Паје Павловића	m <sup>2</sup>	940
16.	Мишка Ерчевића	m <sup>2</sup>	3.400
17.	Зеленгорска стаза	m <sup>2</sup>	1.200
18.	Јастребачка	m <sup>2</sup>	3.625
19.	Бановић Страхиње	m <sup>2</sup>	800
20.	Студеничка	m <sup>2</sup>	840
21.	Пролетерских бригада	m <sup>2</sup>	4.751
22.	Олимпијска	m <sup>2</sup>	4.740
23.	Ж.Ваљаревића	m <sup>2</sup>	2.000
24.	Стазе у дечијем парку	m <sup>2</sup>	1506
25.	Стазе у парку Слатина	m <sup>2</sup>	600
26.	Стазе у парку језеро	m <sup>2</sup>	1200
	<b>УКУПНО:</b>	m <sup>2</sup>	<b>74.602</b>
	<b>МЕСЕЧНО</b>	m <sup>2</sup>	<b>74.602</b>

## 5. Прање улица четири пута годишње шмрком:

Р.Б.	УЛИЦА	Ј.М.	Површина
1.	Краљевачка	m <sup>2</sup>	2.112
2.	Крушевачка	m <sup>2</sup>	4255
3.	Немањина	m <sup>2</sup>	2.409
4.	Саве Ковачевића	m <sup>2</sup>	2.058
5.	Слатински венац	m <sup>2</sup>	2.462
6.	Булевар српских ратника	m <sup>2</sup>	4.955

7.	Гочка	m <sup>2</sup>	2250
8.	Олге Јовичић	m <sup>2</sup>	2.750
9.	Др.Мишовића	m <sup>2</sup>	1.950
10.	Јована Цвијића	m <sup>2</sup>	2.075
11.	Кназа Милоша	m <sup>2</sup>	34.000
12.	Велибора Марковића	m <sup>2</sup>	8.000
13.	Првог Маја	m <sup>2</sup>	1.643
14.	Милоша Обилића	m <sup>2</sup>	2.000
15.	Цара Душана	m <sup>2</sup>	2.513
16.	Светог Саве и кружни ток Славија	m <sup>2</sup>	4120
17.	Ул. Пролетерских бригада	m <sup>2</sup>	4.751
18.	Београдска	m <sup>2</sup>	4785
19.	Променада	m <sup>2</sup>	15160
	<b>УКУПНО :</b>	m <sup>2</sup>	<b>104248</b>
	<b>МЕСЕЧНО</b>	m <sup>2</sup>	<b>416992</b>



6. Прање улица шмрком по потреби:

Р.Б.	УЛИЦА	Ј.М.	Површина
1.	Др.Мишовића	m <sup>2</sup>	1.950
2.	Војвођанска до факултета	m <sup>2</sup>	2.870
3.	Насеље Солидарност	m <sup>2</sup>	8.000
4.	Хероја Маричића	m <sup>2</sup>	2855
	<b>УКУПНО</b>	m <sup>2</sup>	<b>15675</b>
	<b>МЕСЕЧНО</b>	m <sup>2</sup>	<b>15675</b>

Напомена:

1. Прања осталих улица и тротоара ће се обављати по посебном налогу.
  2. У зависности од редукција у водоснабдевању прање цистернама ће се редуковати.
  3. По договору са Оснивачем потребно је вршити прање Променаде шкољкама сваког дана, у летњем периоду.
- У рекапитулацији нису планирани трошкови поправки и комуналне воде за прање улица и стаза.

У 2020. години планирани послови у области комуналне хигијене извршаваће се редовно према Плану и Програму и то са следећим средствима:

Р.бр.	НАЗИВ СРЕДСТВА	Година произвођења	ТИП	Примедба
1.	Аутоцистерна	1981	FAP 1314	За превоз воде
2.	Мотокултиватор	1991	IMT 509	
3.	Мотокултиватор	2006	IMT 408 D	- у квару -
4.	Мотокултиватор	2006	IMT 408 D	- у квару -
5.	Аутосмећар	1990	FAP 1414	
6.	"	1991	FAP 1414	- у квару -
7.	"	1981	Mercedes	- у квару -
8.	"	1988	Сканија	- у квару -
9.	Аутосмећар	2007	«FAUN rotopres 514»	
10.	Аутосмећар	2010	Mitsubishi	Донација амбасале Јапана
12.	Улични усисивач-чистилица	2006	Applied Sweeper Model 414 RS	- у квару -
13.	Ауточистилица	2004	Johnston C sweepers C50	
14.	Аутоцистерна		MERCEDES 1213	За превоз воде
15.	Аутосмећар	2002	«FAUN»	

Просечна старост возила којим се врши чишћење и прање улица је 20 година.

**Потребно је обезбедити средства за:**

- Набавку-занављање парковских канти /50 ком/
- Поправку парковских канти
- Поправку металних контејнера
- Набавку нових контејнера /50 ком/



**1. Одржавање јавних WC-а**

Јавни WC- и се налазе на три локације: код ресторана Швајцарија, у улици Булевар српских ратника (у близини зграде СУД-а ) и у близини извора Слатина. За одржавање хигијене јавних WC-а ангажују се 3 (три) радника.

Радно време јавних WC-а је од 06-13 часова, када на одржавању истих раде два радника и од 13-20 часова када је предвиђено да одржавање обавља један радник. У летњем периоду, тачније од маја до септембра месеца, када бању посећује велики број туриста, радно време ће се кориговати по потреби као и ангажовани број радника (у првој смени радиће један радник, док ће у поподневној смени бити ангажована два радника).

**У ИЗНОСУ ОД 19.418.548,00 ДИНАРА ФИНАНСИРАЋЕ СЕ РАДОВИ КОМУНАЛНЕ ХИГИЈЕНЕ**



## 5. ПЛАНИРАНИ ФИНАНСИЈСКИ ПОКАЗАТЕЉИ ЗА 2020.ГОДИНУ

Р. бр.	ВРСТА ПРИХОДА	ПЛАН 2020.
<b>I</b>	<b>СЕКТОР ЗА БАШТУ, ПИЈАЦУ И ГРОБЉЕ</b>	
	<b>ПАРК И БАШТА</b>	
	Приходи од зимског одржавања	1.500.000,00
	Приходи од осталих радова у парку	6.000.000,00
	Приходи од продаје производа	100.000,00
	<b>УКУПНО</b>	<b>7.600.000,00</b>
	<b>ПИЈАЦА</b>	
	Приход од дневних квита и закупа	4.500.000,00
	<b>УКУПНО</b>	<b>4.500.000,00</b>
	<b>ГРОБЉЕ</b>	
	Приходи од погребних услуга	7.500.000,00
	<b>УКУПНО</b>	<b>7.500.000,00</b>
	<b>СВЕГА</b>	<b>19.600.000,00</b>
<b>II</b>	<b>СЕКТОР КОМУНАЛНЕ ХИГИЈЕНЕ</b>	
	Приходи од наплате смећа	92.000.000,00
	Приходи од појачаног чишћења	1.500.000,00
	Приходи од секундарних сировина	500.000,00
	Остали приходи од комуналних услуга	600.000,00
	<b>УКУПНО</b>	<b>94.600.000,00</b>
<b>III</b>	<b>ПРИХОДИ ОД РЕДОВНОГ ОДРЖАВАЊА</b>	<b>44.300.000,00</b>
<b>IV</b>	<b>ОСТАЛИ ПОСЛОВНИ ПРИХОДИ</b>	<b>3.500.000,00</b>
<b>V</b>	<b>ПРИХОДИ ОД ПРОЈЕКТА</b>	<b>5.000.000,00</b>
	<b>УКУПНО</b>	<b>167.000.000,00</b>



Р.бр.	Врста расхода	План 2020.
<b>I</b>	<b>Трошкови материјала и енергије</b>	
	Трошкови сировина и основног материјала	7.000.000,00
	Трошкови ХТЗ опреме	500.000,00
	Трошкови канцеларијског материјала	1.000.000,00
	Трошкови електричне енергије	1.000.000,00
	Трошкови горива за возила	7.500.000,00
	Трошкови аутогума	500.000,00
	Други трошкови горива, мазива и енергије	900.000,00
	Трошкови резервних делова	500.000,00
	Трошкови једнократног отписа алата и инвентара	50.000,00
	Трошкови ситног инвентара	350.000,00
	Трошкови набавке опреме	500.000,00
	<b>УКУПНО</b>	<b>19.800.000,00</b>
<b>II</b>	<b>Трошкови зарада, накнада и остали лични расходи</b>	
	Трошкови нето зарада	86.881.251,96
	Трошкови финансирања особа са инвалидитетом	456.888,00
	Трошкови доприноса на терет послодавца	14.900.133,72
	Трошкови накнада за привремене и повремене послове	11.619.174,96
	Трошкови накнада по уг. омладинске задруге	3.600.000,00
	Трошкови накнада по основу осталих уговора	284.810,16
	Трошкови накнада члановима надзорног одбора	165.189,87
	Отпремнине услед престанка радног односа	846.900,00
	Јубиларне награде	1.282.742,87
	Остала лична примања помоћ запосленима	100.000,00
	Накнада трошкова превоза на службеном путу	300.000,00
	Накнада трошкова превоза на радно место и са радног места	4.200.000,00
	Остале накнаде трошкова запосленима	100.000,00
	<b>УКУПНО</b>	<b>124.737.091,54</b>
<b>III</b>	<b>Трошкови производних услуга</b>	
	Трошкови услуга превоза у земљи	100.000,00
	Трошкови ПТТ услуга у земљи	2.500.000,00
	Трошкови услуга одржавања основних средстава у земљи	2.500.000,00
	Трошкови закупа земљишта	282.352,92
	Трошкови рекламе и пропаганде у земљи	250.000,00
	Трошкови комуналних услуга	1.000.000,00
	<b>УКУПНО</b>	<b>6.632.352,92</b>
<b>IV</b>	<b>Трошкови амортизације</b>	<b>1.200.000,00</b>
<b>V</b>	<b>Нематеријални трошкови</b>	
	Трошкови здравствених услуга	600.000,00
	Трошкови дератизације и дезинсекције	300.000,00
	Трошкови адвокатских услуга	500.000,00
	Трошкови рачуноводствене ревизије	200.000,00





	Трошкови саветовања и других интелектуалних услуга	500.000,00
	Трошкови претплате на часописе	110.000,00
	Трошкови одржавања програма	1.500.000,00
	Остале непроизводне услуге	4.500.000,00
	Трошкови регистрације	200.000,00
	Трошкови репрезентације у земљи	500.000,00
	Трошкови осигурања запослених у току рада	200.000,00
	Трошкови платног промета у земљи	400.000,00
	Трошкови чланарина пословним удружењима	100.000,00
	Трошкови царина, такси и накнада	800.000,00
	Други трошкови пореза	100.000,00
	Други нематеријални трошкови	1.000.000,00
	<b>УКУПНО</b>	<b>11.510.000,00</b>
<b>VI</b>	<b>Расходи камата</b>	
	Расходи камата по обавезама за порезе, доприносе и др. дажбине	1.000.000,00
	Расходи других камата	50.000,00
	<b>УКУПНО</b>	<b>1.050.000,00</b>
<b>VII</b>	<b>Остали расходи</b>	
	Расходи по основу попушта из наплате смећа	1.300.000,00
	Други непоменути расходи	400.000,00
	<b>УКУПНО</b>	<b>1.700.000,00</b>
	<b>СВЕГА</b>	<b>166.629.444,46</b>

**БИЛАНС СТАЊА на дан 31.12.2019.**



Група рачуна, рачун	ПОЗИЦИЈА	АОБ	Износ 31.12.2019.	Реализација (промена) 31.12.2019.
	<b>АКТИВА</b>			
0	<b>A. УПИСАНИ А НЕУПЛАЌЕНИ КАПИТАЛ</b>	0001		
	<b>Б. СТАЊА ИМОВИНА (0003 + 0010 + 0019 + 0024 + 0034)</b>	0002	12.187	9.729
1	<b>I. НЕМАТЕРИЈАЛНА ИМОВИНА (0004 + 0005 + 0006 + 0007 + 0008 + 0009)</b>	0003		
010 и до 019	1. Упатња у развоју	0004		
011, 012 и до 018	2. Конверзије, патенти, лиценце, робне и услужне марке, софтвер и остали права	0005		
013 и до 019	3. Гудвил	0006		
014 и до 019	4. Остале нематеријалне имовине	0007		
015 и до 019	5. Нематеријална имовина у припреми	0008		
016 и до 019	6. Амортизација нематеријалну имовину	0009		
2	<b>II. НЕКРЕТНИНЕ, ПОСТРОЈЕЊА И ОПРЕМА (0011 + 0012 + 0013 + 0014 + 0015 + 0016 + 0017 + 0018)</b>	0010	12.187	9.729
020, 021 и до 029	1. Земљиште	0011		
022 и до 029	2. Грађевински објекти	0012		
023 и до 029	3. Постројења и опрема	0013	10.575	7.438
028 и до 029	4. Инвестиционе некретности	0014		
025 и до 029	5. Остале некретности, постројења и опрема	0015	1.612	2.291
026 и до 029	6. Некретности, постројења и опрема у припреми	0016		
027 и до 029	7. Упатња на туђим некретностима, постројењима и опреми	0017		
028 и до 029	8. Амортизација некретности, постројења и опрему	0018		
3	<b>III. БИОЛОШКА СРЕДСТВА (0020 + 0021 + 0022 + 0023)</b>	0019		
030, 031 и до 039	1. Шуме и вегетацијски земљиште	0020		
032 и до 039	2. Основно стање	0021		
033 и до 039	3. Биолошка средства у припреми	0022		
038 и до 039	4. Амортизација биолошка средства	0023		
04. ниво 047	<b>IV. ДУГОРОЧНИ ФИНАНСИЈСКИ ПЛАСМАНИ (0025 + 0026 + 0027 + 0028 + 0029 + 0030 + 0031 + 0032 + 0033)</b>	0024		
040 и до 049	1. Уочиња у капиталу зависних правних лица	0025		
041 и до 049	2. Уочиња у капиталу придружених правних лица и заједничким подухватима	0026		
042 и до 049	3. Уочиња у капиталу осталих правних лица и других хартија на вредности расположиве и продајне	0027		
до 043, до 044 и до 049	4. Дугорочни плаћања издатима и зависним правним лицима	0028		
до 043, до 044 и до 049	5. Дугорочни плаћања осталим независним правним лицима	0029		
до 045 и до 049	6. Дугорочни плаћање у земљи	0030		
до 045 и до 049	7. Дугорочни плаћања у иностранству	0031		
046 и до 049	8. Хартија на вредности које се продају за дискант	0032		
048 и до 049	9. Остали дугорочни финансијски плаћања	0033		
5	<b>V. ДУГОРОЧНА ПОТРАЖИВАЊА (0035 + 0036 + 0037 + 0038 + 0039 + 0040 + 0041)</b>	0034		
050 и до 059	1. Потраживања из капиталних и зависних правних лица	0035		
051 и до 059	2. Потраживања из осталих независних лица	0036		
052 и до 059	3. Потраживања по основу продаје на робној вредности	0037		
053 и до 059	4. Потраживања по основу продаје на уговорима о финансијском летингу	0038		
054 и до 059	5. Потраживања по основу јединица	0039		
055 и до 059	6. Спорни и сумњиви потраживања	0040		
056 и до 059	7. Остали дугорочни потраживања	0041		
208	<b>VI. ОДЛОЖЕНА ПОРЕСКА СРЕДСТВА</b>	0042		
	<b>Г. ОБРТНА ИМОВИНА (0044 + 0051 + 0059 + 0060 + 0061 + 0062 + 0065 + 0067 + 0070)</b>	0043	24.148	60.765
Како 1	<b>I. ЗАЛИХЕ (0045 + 0046 + 0047 + 0048 + 0049 + 0050)</b>	0044	1.691	2.921
10	1. Материјал, резервна делова, запне и остале залихе	0045	935	2.767
11	2. Непокретна имовина и непокретне услуге	0046		



12	3. Готови производи	0047	150	142
13	4. Роба	0048	18	12
14	5. Стална средства животињског порекла	0049		
15	6. Стаљена средства из земљишта и услуга	0050		
	<b>II. ПОТРАЖИВАЊА ПО ОСНОВУ ПРОДАЈЕ (0052 + 0053 + 0054 + 0055 + 0056 + 0057 + 0058)</b>	0051	13.210	53.824
200 и до 200	1. Купци у земљи – матична и животно правна лица	0052		
201 и до 209	2. Купци у иностранству – матична и животно правна лица	0053		
202 и до 208	3. Купци у земљи – остала правна правна лица	0054		
203 и до 209	4. Купци у иностранству – остала правна правна лица	0055		
204 и до 209	5. Купци у земљи	0056	25.100	41.821
205 и до 209	6. Купци у иностранству	0057		
206 и до 209	7. Остала потраживања по основу продаје	0058		
21	<b>III. ПОТРАЖИВАЊА ИЗ СПЕЦИФИЧНИХ ПОСЛОВА</b>	0059		
22	<b>IV. ДРУГА ПОТРАЖИВАЊА</b>	0060		1.411
236	<b>V. ФИНАНСИЈСКА СРЕДСТВА КОЈА СЕ ВРЕДУЈУ ПО НЕЈЕР ВРЕДНОСТИ КРОЗ БИЛАНС УСПЕХА</b>	0061		
23 осим 236 и 237	<b>VI. КРАТКОРОЧНИ ФИНАНСИЈСКИ ПЛАСМАНИ (0063 + 0064 + 0065 + 0066 + 0067)</b>	0062		
230 и до 239	1. Краткорочни кредити и плаќмани – матична и животно правна лица	0063		
231 и до 239	2. Краткорочни кредити и плаќмани – остала правна правна лица	0064		
232 и до 239	3. Краткорочни кредити и плаќмани у земљи	0065		
233 и до 239	4. Краткорочни кредити и плаќмани у иностранству	0066		
234, 235, 238 и до 239	5. Остали краткорочни финансијски плаќмани	0067		
24	<b>VII. ГОТОВИНСКИ ЕКВИВАЛЕНТИ И ГОТОВИНА</b>	0068	500	1.000
27	<b>VIII. ПОРЕЗ НА ДОДАТУ ВРЕДНОСТ</b>	0069		
28 осим 288	<b>IX. АКТИВНА ВРЕМЕНСКА РАДПРАВРЕЋЈА</b>	0070		
	<b>Д. УКУПНА АКТИВА – ПОСЛОВНА ИМОВИНА (0001 + 0002 + 0042 + 0043)</b>	0071	26.728	70.184
88	<b>Б. ВАЖЕЋА АКТИВА</b>	0072		
	<b>ПАСИВА</b>			
	<b>A. КАПИТАЛ (0402 + 0411 + 0412 + 0413 + 0414 + 0415 + 0416 + 0417 + 0420 + 0421) (± 8 + 0807) + 0422 + 0441 + 0442)</b>	0401	205	8.096
30	<b>I. ОСНОВНИ КАПИТАЛ (0403 + 0404 + 0405 + 0406 + 0407 + 0408 + 0409 + 0410)</b>	0402	6.500	7.575
300	1. Акционерски капитал	0403		
301	2. Удели друштвима с ограниченом одговорношћу	0404		
302	3. Удели	0405		
303	4. Друштвени капитал	0406	1.940	7.575
304	5. Друштвени капитал	0407		
305	6. Зеружни удели	0408		
306	7. Емисиони трошкови	0409		
309	8. Остали основни капитал	0410		
31	<b>II. УПОСАБИ А НЕУПОСАБЕНИ КАПИТАЛ</b>	0411		
047 и 247	<b>III. ОТКУПЉЕНЕ СОПСТВЕНЕ АКЦИЈЕ</b>	0412		
32	<b>IV. РЕЗЕРВЕ</b>	0413		
238	<b>V. РЕВАЛОРИЗАЦИОНЕ РЕЗЕРВЕ ПО ОСНОВУ РЕВАЛОРИЗАЦИЈЕ НЕМАТЕРИЈАЛНЕ ИМОВИНЕ, НЕКРЕТНИНА, ПОСТРОЈЕЊА И ОПРЕМЕ</b>	0414		
33 осим 330	<b>VI. НЕРЕАЛИЗОВАНИ ДОБИЦИ ПО ОСНОВУ ХАРТИЈА ОД ВРЕДНОСТИ И ДРУГИХ КОМПОНЕНТИ ОСТАЛОГ СВОБОУХВАТНОГ РЕЗУЛТАТА (изоставља се од рачуна групе 33 осим 330)</b>	0415		
33 осим 330	<b>VII. НЕРЕАЛИЗОВАНИ ГУБИЦИ ПО ОСНОВУ ХАРТИЈА ОД ВРЕДНОСТИ И ДРУГИХ КОМПОНЕНТИ ОСТАЛОГ СВОБОУХВАТНОГ РЕЗУЛТАТА (изоставља се од рачуна групе 33 осим 330)</b>	0416		
34	<b>VIII. НЕРАСПОРЕЂЕНИ ДОБИТАК (0418 + 0419)</b>	0417	960	575
340	1. Нераспоредени добитак данашњег године	0418	874	
341	2. Нераспоредени добитак прошле године	0419	86	101
	<b>IX. УЧЕШЋЕ БЕЗ ПРАВА КОНТРОЛЕ</b>	0420		
35	<b>X. ГУБИТАК (0422 + 0423)</b>	0421	6.125	
350	1. Губитак данашњег године	0422	6.125	46.761



351	2. Губитак извешта постоје	0423		
	<b>B. ДУГОРОЧНА РЕЗЕРВИСАЊА И ОБАВЕЗЕ (0425 + 0432)</b>	0424		
<b>40</b>	<b>X. ДУГОРОЧНА РЕЗЕРВИСАЊА (0426 + 0427 + 0428 + 0429 + 0430 + 0431)</b>	0425		
400	1. Резервисања из трговинског у харитивном ризику	0426		
401	2. Резервисања из трговинског обликовања природних богатстава	0427		
402	3. Резервисања из трговинског реструктурирања	0428		
404	4. Резервисања из обликовања и других бенефицијних обликовања	0429		
405	5. Резервисања из трговинског судских спорова	0430		
402 и 403	6. Остала дугорочна резервисања	0431		
<b>41</b>	<b>II. ДУГОРОЧНЕ ОБАВЕЗЕ (0433 + 0434 + 0435 + 0436 + 0437 + 0438 + 0439 + 0440)</b>	0432		
410	1. Обавезе које се могу конвертовати у капитал	0433		
411	2. Обавезе према матичним и зависним правним лицима	0434		
412	3. Обавезе према осталим повезаним правним лицима	0435		
413	4. Обавезе по емисионим картонима од вредности у вриједу зума од годину дана	0436		
414	5. Дугорочни кредити и задужења у земљи	0437		
415	6. Дугорочни кредити и задужења у иностранству	0438		
416	7. Обавезе по основу фиксационог облика	0439		
419	8. Остале дугорочне обавезе	0440		
<b>498</b>	<b>B. ОДЛОЖЕНЕ ПОРЕСКЕ ОБАВЕЗЕ</b>	0441	129	127
<b>42 до 49 (осим 498)</b>	<b>Г. КРАТКОРОЧНЕ ОБАВЕЗЕ (0443 + 0450 + 0451 + 0459 + 0460 + 0461 + 0462)</b>	0442	26.714	62.171
<b>42</b>	<b>I. КРАТКОРОЧНЕ ФИНАНСИЈСКЕ ОБАВЕЗЕ (0444 + 0445 + 0446 + 0447 + 0448 + 0449)</b>	0443		
420	1. Краткорочни кредити од матичних и зависних правних лица	0444		
421	2. Краткорочни кредити од осталих повезаних правних лица	0445		
422	3. Краткорочни кредити и задужења у земљи	0446		
423	4. Краткорочни кредити и задужења у иностранству	0447		
427	5. Обавезе по основу сталних средстава и средстава објективног пословања извештајних периода	0448		
424, 425, 426 и 429	6. Остале краткорочне финансијске обавезе	0449		
<b>434</b>	<b>II. ПРИМЉЕНИ АВАНСИ, ДЕПОЗИТИ И КАНЦИЈЕ</b>	0450		
<b>43 или 430</b>	<b>III. ОБАВЕЗЕ ИЗ ПОСЛОВАЊА (0452 + 0453 + 0454 + 0455 + 0456 + 0457 + 0458)</b>	0451	8.231	7.571
431	1. Добитници – матична и зависна правна лица у земљи	0452		
432	2. Добитници – матична и зависна правна лица у иностранству	0453		
433	3. Добитници – остала повезана правна лица у земљи	0454		
434	4. Добитници – остала повезана правна лица у иностранству	0455		
435	5. Добитници у земљи	0456	7.880	7.666
436	6. Добитници у иностранству	0457		
439	7. Остале обавезе из пословања	0458	351	805
<b>44, 45 и 46</b>	<b>IV. ОСТАЛЕ КРАТКОРОЧНЕ ОБАВЕЗЕ</b>	0459	17.603	41.141
<b>47</b>	<b>V. ОБАВЕЗЕ ПО ОСНОВУ ПОРЕЗА НА ДОДАТУ ВРЕДНОСТ</b>	0460		786
<b>48</b>	<b>VI. ОБАВЕЗЕ ЗА ОСТАЛЕ ПОРЕЗЕ, ДОПРИНОСЕ И ДРУГЕ ДАЖБИНЕ</b>	0461	905	8.769
<b>49 или 498</b>	<b>VII. ПАСИВНА ВРЕМЕНСКА РАЗГЛАШЕЊА</b>	0462		
	<b>Д. ГУБИТАК ИЛИ/ИЛИ НЕПОСРЕДНО КАПИТАЛА (0412 + 0416 + 0421 + 0429 + 0417 + 0418 + 0414 + 0413 + 0411 + 0402) ≥ 0 + (0441 + 0424 + 0442 + 0473) ≥ 0</b>	0463		
	<b>Б. УКУПНА ПАСИВНА (0424 + 0442 + 0441 + 0461 + 0463) ≥ 0</b>	0464	26.728	70.189
<b>89</b>	<b>E. ВАЛЕНЦИЈАНСКА ПАСИВНА</b>	0465		

**БИЛАНС УСПЕХА за период 01.01 - 31.12.2019.**

Група рачуна, рачун	ПОЗИЦИЈА	АОП	План 01.01-31.12.2019.	Реализација (процена) 01.01-31.12.2019.
	<b>ПРИХОДИ ИЗ РЕДОВНОГ ПОСЛОВАЊА</b>			
40 до 65, осим 62 и 63	<b>A. ПОСЛОВНИ ПРИХОДИ (1002 + 1009 + 1016 + 1017)</b>	<b>1001</b>	157.300	149.537
60	<b>I. ПРИХОДИ ОД ПРОДАЈЕ РОБЕ (1003 + 1004 + 1005 + 1006 + 1007 + 1008)</b>	<b>1002</b>		
600	1. Приходи од продаје робе матичним и зависним правним лицима на домаћем тржишту	1003		
601	2. Приходи од продаје робе матичним и зависним правним лицима на иностраном тржишту	1004		
602	3. Приходи од продаје робе осталим повезаним правним лицима на домаћем тржишту	1005		
603	4. Приходи од продаје робе осталим повезаним правним лицима на иностраном тржишту	1006		
604	5. Приходи од продаје робе на домаћем тржишту	1007		
605	6. Приходи од продаје робе на иностраном тржишту	1008		
61	<b>II. ПРИХОДИ ОД ПРОДАЈЕ ПРОИЗВОДА И УСЛУГА (1010 + 1011 + 1012 + 1013 + 1014 + 1015)</b>	<b>1009</b>	711.300	144.714
610	1. Приходи од продаје производа и услуга матичним и зависним правним лицима на домаћем тржишту	1010		
611	2. Приходи од продаје производа и услуга матичним и зависним правним лицима на иностраном тржишту	1011		
612	3. Приходи од продаје производа и услуга осталим повезаним правним лицима на домаћем тржишту	1012		
613	4. Приходи од продаје производа и услуга осталим повезаним правним лицима на иностраном тржишту	1013		
614	5. Приходи од продаје производа и услуга на домаћем тржишту	1014	151.300	144.714
615	6. Приходи од продаје готових производа и услуга на иностраном тржишту	1015		
64	<b>III. ПРИХОДИ ОД ПРЕМИЈА, СУБВЕНЦИЈА, ДОТАЦИЈА, ДОНАЦИЈА И С.Д.</b>	<b>1016</b>		
65	<b>IV. ДРУГИ ПОСЛОВНИ ПРИХОДИ</b>	<b>1017</b>	6.900	823
	<b>РАСХОДИ ИЗ РЕДОВНОГ ПОСЛОВАЊА</b>			
50 до 89, 62 и 63	<b>Б. ПОСЛОВНИ РАСХОДИ (1019 - 1020 - 1021 + 1022 + 1023 + 1024 + 1025 + 1026 + 1027 + 1028 + 1029) ≥ 0</b>	<b>1004</b>	137.444	143.593
70	I. НАБАВНА ВРЕДНОСТ ПРОДАТЕ РОБЕ	1019		
82	II. ПРИХОДИ ОД АКТИВИРАЊА УЧИНАКА И РОБЕ	1020		
100	III. ПОВЕЋАЊЕ ВРЕДНОСТИ ЗАЛИХА НЕДОВРШЕНИХ И ГОТОВИХ ПРОИЗВОДА И НЕДОВРШЕНИХ УСЛУГА	1021		
101	IV. СМАЊЕЊЕ ВРЕДНОСТИ ЗАЛИХА НЕДОВРШЕНИХ И ГОТОВИХ ПРОИЗВОДА И НЕДОВРШЕНИХ УСЛУГА	1022		
51 осим 513	<b>V. ТРОШКОВИ МАТЕРИЈАЛА</b>	<b>1023</b>	9.900	12.392
113	VI. ТРОШКОВИ ГОРИВА И ЕНЕРГИЈЕ	1024	8.500	8.821
52	VII. ТРОШКОВИ ЗАРАДА, НАКНАДА ЗАРАДА И ОСТАЛИ ЛИЧНИ РАСХОДИ	1025	123.894	103.616
53	VIII. ТРОШКОВИ ПРОИЗВОДНИХ УСЛУГА	1026	6.200	7.606
540	IX. ТРОШКОВИ АМОРТИЗАЦИЈЕ	1027	1.200	
541 до 549	<b>X. ТРОШКОВИ ДУГОРОЧНИХ РЕЗЕРВИСАЊА</b>	<b>1028</b>		
85	XI. НЕМАТЕРИЈАЛНИ ТРОШКОВИ	1029	7.840	11.148
	<b>В. ПОСЛОВНИ ДОБИТАК (1001 - 1018) ≥ 0</b>	<b>1000</b>	50	1.944
	<b>Г. ПОСЛОВНИ ГУБИТАК (1018 - 1001) ≥ 0</b>	<b>1001</b>		
86	<b>Д. ФИНАНСИЈСКИ ПРИХОДИ (1033 + 1038 + 1039)</b>	<b>1032</b>		2.718
88, осим 882, 883 и 884	<b>Е. ФИНАНСИЈСКИ ПРИХОДИ ОД НЕПОВЕЗАНИХ ЛИЦА И ОСТАЛИ ФИНАНСИЈСКИ ПРИХОДИ (1034 + 1035 + 1036 + 1037)</b>	<b>1033</b>		
880	1. Финансијски приходи од матичних и зависних правних лица	1034		



901	2. Финансијски приходи од осталих повезаних правних лица	1023		
905	3. Приходи од учешћа у добитку придружених правних лица и придружених подухвата	1026		
909	4. Остали финансијски приходи	1027		
962	<b>II. ПРИХОДИ ОД КАМАТА (ОД ТРЕЋИХ ЛИЦА)</b>	<b>1038</b>		
963 и 964	<b>III. ПОЗИТИВНЕ КУРСНЕ РАЗЛИКЕ И ПОЗИТИВНИ ЕФЕКТИ ВАЛУТНЕ КЛАУЗУЛЕ (ПРЕМА ТРЕЋИМ ЛИЦИМА)</b>	<b>1039</b>		
96	<b>Б. ФИНАНСИЈСКИ РАСХОДИ (1041 + 1046 + 1047)</b>	<b>1040</b>		1.016
96, осим 962, 963 и 964	<b>I. ФИНАНСИЈСКИ РАСХОДИ ИЗ ОДНОСА СА ПОВЕЗАНИМ ПРАВНИМ ЛИЦИМА И ОСТАЛИ ФИНАНСИЈСКИ РАСХОДИ (1042 + 1043 + 1044 + 1045)</b>	<b>1041</b>		
960	1. Финансијски расходи из односа са матичним и зависним правним лицима	1042		
961	2. Финансијски расходи из односа са осталим повезаним правним лицима	1043		
965	3. Расходи од учешћа у губитку придружених правних лица и придружених подухвата	1044		
966 и 969	4. Остали финансијски расходи	1045		
962	<b>II. РАСХОДИ КАМАТА (ПРЕМА ТРЕЋИМ ЛИЦИМА)</b>	<b>1046</b>		1.016
963 и 964	<b>III. НЕГАТИВНЕ КУРСНЕ РАЗЛИКЕ И НЕГАТИВНИ ЕФЕКТИ ВАЛУТНЕ КЛАУЗУЛЕ (ПРЕМА ТРЕЋИМ ЛИЦИМА)</b>	<b>1047</b>		
	<b>Е. ДОБИТАК ИЗ ФИНАНСИРАЊА (1032 – 1040)</b>	<b>1048</b>		1.082
	<b>Ж. ГУБИТАК ИЗ ФИНАНСИРАЊА (1040 – 1032)</b>	<b>1049</b>		
981 и 985	У ПРИХОДИ ОД УСКЛАЂИВАЊА ВРЕДНОСТИ ОСТАЛЕ ИМОВИНЕ КОЈА СЕ ИСКАЗУЈЕ ПО ФЕР ВРЕДНОСТИ КРОЗ БИЛАНС УСПЕХА	1050		
981 и 985	II. РАСХОДИ ОД УСКЛАЂИВАЊА ВРЕДНОСТИ ОСТАЛЕ ИМОВИНЕ КОЈА СЕ ИСКАЗУЈЕ ПО ФЕР ВРЕДНОСТИ КРОЗ БИЛАНС УСПЕХА	1051		
97 и 98, осим 983 и 985	<b>I. ОСТАЛИ ПРИХОДИ</b>	<b>1052</b>		18
97 и 98, осим 983 и 985	<b>К. ОСТАЛИ РАСХОДИ</b>	<b>1053</b>	30	3.123
	Л. ДОБИТАК ИЗ РЕДОВНОГ ПОСЛОВАЊА ПРЕ ОПОРЕЗИВАЊА (1030 – 1031 + 1048 – 1049 + 1050 – 1051 + 1052 – 1053)	1054	0	521
	Љ. ГУБИТАК ИЗ РЕДОВНОГ ПОСЛОВАЊА ПРЕ ОПОРЕЗИВАЊА (1031 – 1030 + 1049 – 1048 + 1051 – 1050 + 1053 – 1052)	1055		
98-99	М. НЕТО ДОБИТАК ПОСЛОВАЊА КОЈЕ СЕ ОБУСТАВЉА, ЕФЕКТИ ПРОМЕНЕ РАЧУНОВОДСТВЕНЕ ПОЛИТИКЕ И ИСПРАВКА ГРЕШАКА ИЗ РАНИЈИХ ПЕРИОДА	1056		
99-99	Н. НЕТО ГУБИТАК ПОСЛОВАЊА КОЈЕ СЕ ОБУСТАВЉА, РАСХОДИ ПРОМЕНЕ РАЧУНОВОДСТВЕНЕ ПОЛИТИКЕ И ИСПРАВКА ГРЕШАКА ИЗ РАНИЈИХ ПЕРИОДА	1057		
	<b>ББ. ДОБИТАК ПРЕ ОПОРЕЗИВАЊА (1054 – 1055 + 1056 – 1057)</b>	<b>1058</b>	0	521
	<b>О. ГУБИТАК ПРЕ ОПОРЕЗИВАЊА (1055 – 1054 + 1057 – 1056)</b>	<b>1059</b>		
	II. ПОРЕЗ НА ДОБИТАК			
721	I. ПОРЕСКИ РАСХОД ПЕРИОДА	1060		
989 722	II. ОДЛОЖЕНИ ПОРЕСКИ РАСХОДИ ПЕРИОДА	1061		
989 722	III. ОДЛОЖЕНИ ПОРЕСКИ ПРИХОДИ ПЕРИОДА	1062		
725	Р. ИСПЛАЋЕНА ЛИЧНА ПРИМАЊА ПОСЛОДАВЦА	1063		
	<b>С. НЕТО ДОБИТАК (1058 – 1059 – 1060 – 1061 + 1062 – 1063)</b>	<b>1064</b>	0	521
	<b>Т. НЕТО ГУБИТАК (1059 – 1058 + 1060 + 1061 – 1062 + 1063)</b>	<b>1065</b>		
	I. НЕТО ДОБИТАК КОЈИ ПРИПАДА МАЊИНСКИМ УЛАГАЧИМА	1066		
	II. НЕТО ДОБИТАК КОЈИ ПРИПАДА ВЕЋИНСКОМ ВЛАСНИКУ	1067		
	III. НЕТО ГУБИТАК КОЈИ ПРИПАДА МАЊИНСКИМ УЛАГАЧИМА	1068		
	IV. НЕТО ГУБИТАК КОЈИ ПРИПАДА ВЕЋИНСКОМ ВЛАСНИКУ	1069		
	V. ЗАРАДА ПО АКЦИЈИ			
	I. Основни заради по акцији	1070		
	2. Умњакени (разновалована) заради по акцији	1071		



Priloga 16

### IZVEŠTAJ O TOKOVIMA GOTOVINE

u periodu od 01.01. do 31.12.2019. godine

1.001. Zbirno

POZICIJA	AOB	Plan	
		Plan 2019	Realizacija (izvršeno) 2019
		1	2
<b>A. TOKOVI GOTOVINE IZ POSLOVNIH AKTIVNOSTI</b>			
<b>I. Prihodna tokovina iz poslovnih aktivnosti (I do I)</b>	3001	104.475	140.548
1. Prihodi i prihodi iz ostalih izvora	3001	111.222	139.917
2. Prihodna tokovina iz poslovnih aktivnosti	3001	1.461	2.719
3. Ostali prihodi iz poslovnih aktivnosti	3004	4.792	912
<b>II. Odlivna tokovina iz poslovnih aktivnosti (II do II)</b>	3005	104.810	139.174
1. Odlivne obaveze iz poslovnih aktivnosti	3006	9.211	16.127
2. Zbirni odlivni tokovi iz poslovnih aktivnosti	3007	104.800	123.047
3. Profitna tokovina	3008	2.454	1.600
4. Profitna tokovina	3009	90	
5. Odlivna tokovina iz poslovnih aktivnosti	3010		10.329
<b>III. Neto prihodna tokovina iz poslovnih aktivnosti (III-IV)</b>	3011		114
<b>IV. Neto odlivna tokovina iz poslovnih aktivnosti (IV-I)</b>	3012	135	
<b>B. TOKOVI GOTOVINE IZ AKTIVNOSTI INVESTITIRANJA</b>			
<b>I. Prihodna tokovina iz aktivnosti investiranja (I do I)</b>	3013		
1. Prihodi iz prodaje i ustupanja prava	3014		
2. Prihodi od amortizacije imovine, nekretnosti, opreme i finansijskih sredstava	3015		
3. Ostali finansijski prihodi iz aktivnosti investiranja	3016		
4. Prihodna tokovina iz aktivnosti investiranja	3017		
5. Prihodna tokovina	3018		
<b>II. Odlivna tokovina iz aktivnosti investiranja (II do II)</b>	3019		
1. Kupovina imovine i ustupanja prava	3020		
2. Kupovina nekretnosti, imovine, nekretnosti, opreme i finansijskih sredstava	3021		
3. Ostali finansijski oduzci iz aktivnosti investiranja	3022		
<b>III. Neto prihodna tokovina iz aktivnosti investiranja (III-IV)</b>	3023		
<b>IV. Neto odlivna tokovina iz aktivnosti investiranja (IV-I)</b>	3024		
<b>C. TOKOVI GOTOVINE IZ AKTIVNOSTI FINANSIRANJA</b>			
<b>I. Prihodna tokovina iz aktivnosti finansiranja (I do I)</b>	3025		
1. Udobne oslobođene kapitala	3026		
2. Dugoročni krediti iz aktivnosti finansiranja	3027		
3. Kreditirani krediti iz aktivnosti finansiranja	3028		
4. Ostali dugoročni oblici	3029		
5. Ostali kreditirani oblici	3030		
<b>II. Odlivna tokovina iz aktivnosti finansiranja (II do II)</b>	3031		
1. Oduzimanje kredita i ustupanja prava	3032		
2. Dugoročni krediti (odnosi)	3033		
3. Kreditirani krediti (odnosi)	3034		



А. Општи обавези (позитив)	3013		
Б. Финансијски резултат	3016		
В. Издаци на ликвидацију	3017		
III. Нето кредитна стањина из активности финансирања (B-III)	3018		
IV. Нето дебитна стањина из активности финансирања (B-IV)	3019		
Г. СВЕГА ПРИЗНАЈУЋИ ГОТОВИШЕ (3040 + 3041 + 3025)	3040	100.075	100.500
Д. СВЕГА ОДЛЖИВА ГОТОВИШЕ (3007 + 3009 + 3010)	3041	100.000	100.450
В. НЕТО ПРИЗНАЈУЋИ ГОТОВИШЕ (3040 - 3041)	3042		950
Е. НЕТО ОДЛЖИВА ГОТОВИШЕ (3041 - 3040)	3043	100	
З. ГОТОВИШНА НА ПОЧЕТКУ ОБРАЧУНСКОГ ПЕРИОДА	3044	000	000
Ж. ПОЗИТИВНЕ КУРСНЕ РАЗЛИКЕ ПО ОСНОВУ ПРЕРАЧУНА ГОТОВИШЕ	3045		
Ж. НЕГАТИВНЕ КУРСНЕ РАЗЛИКЕ ПО ОСНОВУ ПРЕРАЧУНА ГОТОВИШЕ	3046		
Д. ГОТОВИШНА НА КРАЈУ ОБРАЧУНСКОГ ПЕРИОДА (3042 - 3043 + 3044 + 3045 - 3046)	3047	000	1.000





## Приказ планираних и реализованих индикатора пословања

у 000 дин

Пословни приходи	2017. година (текућа -3 године)	2018. година (текућа -2 године)	2019. година (текућа -1 година)	2020. година (текућа година)
План	164.855	149.350	157.500	167.000
Реализација	114.545	128.415	145.537	
Реализација/План (%)	69%	86%	92%	-

у 000 дин

Пословни расходи	2017. година (текућа -3 године)	2018. година (текућа -2 године)	2019. година (текућа -1 година)	2020. година (текућа година)
План	147.705	148.766	157.444	163.879
Реализација	113.614	134.119	143.593	-
Реализација/План (%)	77%	90%	91%	-

у 000 дин

Укупни приходи	2017. година (текућа -3 године)	2018. година (текућа -2 године)	2019. година (текућа -1 година)	2020. година (текућа година)
План	164.855	149.350	157.500	157.500
Реализација	114.547	128.416	148.273	-
Реализација/План (%)	69%	86%	94%	-

у 000 дин

Укупни расходи	2017. година (текућа -3 године)	2018. година (текућа -2 године)	2019. година (текућа -1 година)	2020. година (текућа година)
План	147.705	149.316	157.444	157.444
Реализација	114.305	141.322	147.752	-
Реализација/План (%)	77%	95%	94%	-

у 000 дин

Пословни резултат	2017. година (текућа -3 године)	2018. година (текућа -2 године)	2019. година (текућа -1 година)	2020. година (текућа година)
План	17.150	584	56	3.121
Реализација	229	0	1.944	-
Реализација/План (%)	1%	0%	3471%	-

у 000 дин

Нето резултат	2017. година (текућа -3 године)	2018. година (текућа -2 године)	2019. година (текућа -1 година)	2020
План	17.150	340	6	371
Реализација	159	0	521	-
Реализација/План (%)	1%	0%	8683%	-



Број запослених на дан 31.12.	2017. година (текућа -3 године)	2018. година (текућа -2 године)	2018.2019. година (текућа -1 година)	2020. година (текућа година)
План	112	130	130	116
Реализација	130	130	126	-
Реализација - план	18	0	-4	-

у динарима

Просечна нето зарада	2017. година (текућа -3 године)	2018. година (текућа -2 године)	2019. година (текућа -1 година)	2020. година (текућа година)
План	34.750	36.399	41.165	69.423
Реализација	27.612	36.831	41.456	-
Реализација/План (%)	79%	101%	101%	-

Рацио анализа	2017 година Реализација (текућа -3 године)	2018. година Реализација (текућа -2 године)	2019. година Реализација (текућа -1 година)	2020. година План (текућа година)
ЕБИТДА				
Ликвидност	0,82	0,69	0,98	0,68
Дуг / капитал	46,75	0	7,7	8,91
Профитна бруто маргина	0,2	0	0,003	0,002
Економичност	1	0,96	1,01	1,02
Продуктивност	0,79	0,3	0,7	0,74

#### НАПОМЕНА:

ЕБИТДА (Earnings before Interest, Taxes, Depreciation and Amortization) представља добитак предузећа пре опорезивања који се добија када се одузму само оперативни трошкови, а без искључивања трошкова камате и амортизације. Рачуна се тако што се добитак/губитак пре опорезивања коригује за расходе камата и амортизацију.

Ликвидност представља однос обртна средства / краткорочне обавезе.

Дуг / капитал представља однос укупног дуга (дугорочна резервисања и обавезе, одложене пореске обавезе и краткорочне обавезе), и капитала (укупна ставка из пасиве биланса стања).

Профитна бруто маргина представља однос укупне добити (добитак из редовног пословања пре опорезивања) / приход од продаје (приход од продаје робе, производа и услуга).

Економичност представља однос пословни приходи / пословни расходи.

Продуктивност представља однос бруто зараде и личних расхода (трошкови зарада, накнада зарада и остали лични расходи) / укупан приход (збир свих категорија прихода из биланса успеха).

**БИЛАНС СТАЊА на дан 31.12. 2020.**



Група рачуна, рачун	ПОЗИЦИЈА	АОП	План 31.03.2020.	План 30.06.2020.	План 30.09.2020.	План 31.12.2020.
			4	5	6	7
<b>1</b>	<b>АКТИВА</b>					
<b>0</b>	<b>A. УПИСАНИ А НЕПЛАЋЕНИ КАПИТАЛ</b>	000				
	<b>Б. СТАЊА ИМОВИНА (0000+0010+0019+0024+0034)</b>	0002	9.729	9.729	10.229	8.829
<b>1</b>	<b>I. НЕМАТЕРИЈАЛНА ИМОВИНА (0004+0005+0006+0007+0008+0009)</b>	0003				
000 и до 019	1. Упатства у делову	0004				
011, 002 и до 019	2. Комерцијални патенти, лиценце, робне и услужне марке, софтвер и остата права	0005				
001 и до 019	3. Гудвил	0006				
004 и до 019	4. Остата нематеријална имовина	0007				
005 и до 019	5. Нематеријална имовина у припреми	0008				
006 и до 019	6. Аванси на нематеријално имовине	0009				
<b>2</b>	<b>II. НЕКРЕТНИНЕ, ПОСТРОЈЕЊА И ОПРЕМА (0011 + 0012 + 0013 + 0014 + 0015 + 0016 + 0017 + 0018)</b>	0010	9.729	9.729	10.229	8.829
001, 001 и до 029	1. Земљишта	0011				
002 и до 029	2. Грађевински објекти	0012				
003 и до 029	3. Постројња и опрема	0013	7.438	7.438	7.938	6.438
004 и до 029	4. Инвентарно некретно	0014	2.291	2.291	2.291	2.391
005 и до 029	5. Остале некретности, постројња и опрема	0015				
006 и до 029	6. Неуретноне, постројња и опрема у припреми	0016				
007 и до 029	7. Упатства на туби некретности, постројња и опрема	0017				
008 и до 029	8. Аванси на некретности, постројња и опрема	0018				
<b>3</b>	<b>III. БИОЛОШКА СРЕДСТВА (0020 + 0021 + 0022 + 0023)</b>	0019				
000, 001 и до 039	1. Шеме и планови развоја стабала	0020				
002 и до 039	2. Основно стање	0021				
003 и до 039	3. Биолошка средства у припреми	0022				
008 и до 039	4. Аванси на биолошка средства	0023				
<b>44. ставка 047</b>	<b>IV. ДУГОРОЧНЕ ФИНАНСИЈСКИ ПЛАСМАНИ (0025 + 0026 + 0027 + 0028 + 0029 + 0030 + 0031 + 0032 + 0033)</b>	0024				
040 и до 049	1. Училища у зависности од врсте правног лица	0025				
041 и до 049	2. Училища у зависности од врсте правног лица и од врсте пословних послова	0026				
042 и до 049	3. Училища у зависности од врсте правног лица и од врсте послова од врсте послова, различитим од 0025, 0026	0027				
000/043, 000/044 и 000/049	4. Дугорочни и краткорочни запосели и зависели правног лица	0028				
000/043, 000/044 и 000/049	5. Дугорочни и краткорочни остале повезаних правног лица	0029				
000/045 и до 049	6. Дугорочни и краткорочни у земљи	0030				
000/045 и до 049	7. Дугорочни и краткорочни у иностранству	0031				
040 и до 049	8. Хартије од вредности или са право на особа	0032				
040 и до 049	9. Остале дугорочне финансијске активности	0033				
<b>5</b>	<b>V. ДУГОРОЧНА ПОТРАЖИВАЊА (0035 + 0036 + 0037 + 0038 + 0039 + 0040 + 0041)</b>	0034				
050 и до 059	1. Потраживања од запоселих и зависелих правног лица	0035				
051 и до 059	2. Потраживања од осталих повезаних лица	0036				
052 и до 059	3. Потраживања по основу продаје на робни кредит	0037				
053 и до 059	4. Потраживања из продаје по отвореним и финансијским активу	0038				
054 и до 059	5. Потраживања по основу дејства	0039				
055 и до 059	6. Свирани и услужна потраживања	0040				
056 и до 059	7. Остала дугорочна потраживања	0041				
<b>288</b>	<b>VI. ОДЛОЖЕНА ПОРЕСКА СРЕДСТВА</b>	0042				
	<b>Г. ОБРТНА ИМОВИНА (0044 + 0051 + 0059 + 0060 + 0061 + 0062 + 0068 + 0069 + 0070)</b>	0043	42.136	36.308	33.604	13.919
<b>Класа 1</b>	<b>8. ЗАЛИХЕ (0045 + 0046 + 0047 + 0048 + 0049 + 0050)</b>	0044	2.980	2.891	2.729	2.489
00	1. Материјал, резервне делови, запор и сличне инвентар	0045	2.871	2.729	2.564	2.320
01	2. Незавршена производња и неокончани услуж	0046				
02	3. Трговне производе	0047	146	148	151	144



13	4. Роба	1004	13	14	14	
14	5. Стална средства постојећа продаја	1005				
15	6. Плаћени аванси и залихе у услугама	1006				
	<b>II. ПОТРАЖИВАЊА ПО ОСНОВУ ПРОДАЈЕ (0052 + 0053 + 0054 + 0055 + 0056 + 0057 + 0058)</b>	1001	37 810	32 545	20 035	10 870
200 и до 209	1. Купови у земљи – материјал и запасаи правна средства	1002				
201 и до 209	2. Купови у иностранству – материјал и запасаи правна средства	1003				
210 и до 219	3. Купови у земљи – остатак постојећих правних средстава	1004				
215 и до 219	4. Купови у иностранству – остатак постојећих правних средстава	1005				
216 и до 219	5. Купови у земљи	1006	17 810	12 140	20 035	10 870
217 и до 219	6. Купови у иностранству	1007				
218 и до 219	7. Остатак потраживања по основу продаје	1008				
21	<b>III. ПОТРАЖИВАЊА ИЗ СПЕЦИФИЧНИХ ПОСЛОВА</b>	1009				
22	<b>IV. ДРУГА ПОТРАЖИВАЊА</b>	1010	830	630	472	230
230	<b>V. ФИНАНСИЈСКА СРЕДСТВА КОЈА СЕ ВРЕДУЈУ ПО ФЕР ВРЕДНОСТИ КРОЗ БИЛАНС УСПЕХА</b>	1011				
23 или 236 и 237	<b>VI. КРАТКОРОЧНИ ФИНАНСИЈСКИ ПЛАСМАНИ (0063 + 0064 + 0065 + 0066 + 0067)</b>	1012				
230 и до 239	1. Крајкорочни кредити и плаћеници – материјал и запасаи правна средства	1013				
231 и до 239	2. Крајкорочни кредити и плаћеници – остатак постојећих правних средстава	1014				
232 и до 239	3. Крајкорочни кредити и плаћеници у земљи	1015				
233 и до 239	4. Крајкорочни кредити и плаћеници у иностранству	1016				
234, 235, 238 и до 239	5. Остали крајкорочни финансијски пласмани	1017				
24	<b>VII. ГОТОВИНСКИ ЕКВИВАЛЕНТИ И ГОТОВИНА</b>	1018	88	42	88	88
25	<b>VIII. ПОРЕЗ НА ДОДАТУ ВРЕДНОСТ</b>	1019				
28 или 288	<b>IX. АКТИВНА ВРЕМЕНСКА РАЗГРАНИЧЕЊА</b>	1020				
	<b>D. УКУПНА АКТИВА – ПОСЛОВНА ИМОВИНА (0001 + 0002 + 0042 + 0045)</b>	1071	11 803	46 247	41 433	22 748
30	<b>B. ВАЊИЛАНСНА АКТИВА</b>	1072				
	<b>ПАСИВА</b>					
	<b>A. КАПИТАЛ (0402 + 0403 + 0412 + 0413 + 0414 + 0415 + 0416 + 0417 + 0420 + 0421) ± 0 + 0071 + 0424 + 0441 + 0442)</b>	0401	2 140	1 140	1 116	2 209
30	<b>I. ОСНОВНИ КАПИТАЛ (0403 + 0404 + 0405 + 0406 + 0407 + 0408 + 0409 + 0410)</b>	0402	7 076	7 076	7 076	7 076
301	1. Аудирски капитал	0403				
301	2. Удео другима с ограниченом одговорношћу	0404				
302	3. Удео	0405				
303	4. Државни капитал	0406	20	20	20	20
304	5. Друштвени капитал	0407				
305	6. Заједнички удео	0408				
306	7. Емисиона цена	0409				
309	8. Остали основни капитал	0410				
31	<b>II. УПИСАНИ А НЕУПЛАЊЕНИ КАПИТАЛ</b>	0411				
047 и 257	<b>III. ОДУКУПЉЕНЕ СОБСТВЕНЕ АКЦИЈЕ</b>	0412				
32	<b>IV. РЕЗЕРВЕ</b>	0413				
330	<b>V. РЕВАЛОРИЗАЦИОНЕ РЕЗЕРВЕ ПО ОСНОВУ РЕВАЛОРИЗАЦИЈЕ НЕМАТЕРИЈАЛНЕ ИМОВИНЕ, НЕКРЕТНОСТИ, ПОСТРОЈЕЊА И ОБРЕМЕ</b>	0414				
33 или 330	<b>VI. НЕРЕАЛИЗОВАНИ ДОБИЦИ ПО ОСНОВУ ХАРТИЈА ОД ВРЕДНОСТИ И ДРУГИХ КОМПОНЕНТИ ОСТАЛОГ СВЕОБУХВАТНОГ РЕЗУЛТАТА (погрешна саказа рачуна групе 33 или 330)</b>	0415				
33 или 330	<b>VII. НЕРЕАЛИЗОВАНИ ГУБИЦИ ПО ОСНОВУ ХАРТИЈА ОД ВРЕДНОСТИ И ДРУГИХ КОМПОНЕНТИ ОСТАЛОГ СВЕОБУХВАТНОГ РЕЗУЛТАТА (погрешна саказа рачуна групе 33 или 330)</b>	0416				
34	<b>VIII. НЕРАСПОРЕЂЕНИ ДОБИТАК (0418 + 0419)</b>	0417	42	40	40	40
340	1. Нераспоређени добитак прошле године	0418				
341	2. Нераспоређени добитак текуће године	0419	42	40	40	40
	<b>IX. УЧЕШЋЕ БЕЗ ПРАВА КОНТРОЛЕ</b>	0420				
35	<b>X. ГУБИТАК (0422 + 0423)</b>	0421	1 001	1 001	1 001	1 001
350	1. Губитак прошле године	0422	1 001	1 001	1 001	1 001
351	2. Губитак текуће године	0423				
	<b>B. ДУГОРОЧНА РЕЗЕРВИСАЊА И ОБАВЕЗЕ (0425 + 0432)</b>	0424				
40	<b>X. ДУГОРОЧНА РЕЗЕРВИСАЊА (0426 + 0427 + 0428 + 0429 + 0430 + 0431)</b>	0425				



400	1. Резерvisana za troškove u garantnom roku	0426				
401	2. Rezervisana za troškove obaveza preuzetih bogatstava	0427				
403	3. Rezervisana za troškove restrukturne	0428				
404	4. Rezervisana za naknade i druge beneficije zaposlenih	0429				
405	5. Rezervisana za troškove sudskih sporova	0430				
402 i 408	6. Ostale dužorne rezerve	0431				
<b>41</b>	<b>II. DUGOROCNE OBAVEZE (0432 + 0434 + 0435 + 0436 + 0437 + 0438 + 0439 + 0440)</b>	0432				
410	1. Obaveze koje se mogu inkasirati u kapital	0433				
411	2. Obaveze prema matricama i zavisnim pravim licima	0434				
412	3. Obaveze prema ostalim zavisnim pravim licima	0435				
413	4. Obaveze po osnovu stalnih hartija na vrednosti i hartija davanja od strane zemlje	0436				
414	5. Dugorocni krediti u zemlji u zemlji	0437				
415	6. Dugorocni krediti u zemlji u inostranstvu	0438				
416	7. Obaveze po osnovu finansiranih transakcija	0439				
419	8. Ostale dugorocne obaveze	0440				
<b>498</b>	<b>II. ODLAZNE PORESKE OBAVEZE</b>	0441	127	127	127	127
<b>42 do 49 (osim 498)</b>	<b>III. KRATKOROCNE OBAVEZE (0443 + 0445 + 0446 + 0447 + 0448 + 0449 + 0450 + 0451 + 0452 + 0453 + 0454 + 0455 + 0456 + 0457 + 0458)</b>	0442	49.702	49.770	51.190	50.438
<b>42</b>	<b>III. KRATKOROCNE FINANSIJSKE OBAVEZE (0444 + 0445 + 0446 + 0447 + 0448 + 0449)</b>	0443				
420	1. Kratkorocni krediti od matricama i zavisnim pravim licima	0444				
421	2. Kratkorocni krediti od ostalih zavisnih pravim licima	0445				
422	3. Kratkorocni krediti u zemlji u zemlji	0446				
423	4. Kratkorocni krediti u zemlji u inostranstvu	0447				
424	5. Obaveze po osnovu stalnih sredstava i sredstava obustavljenih (osim likvidnih namena) hartija	0448				
424, 425, 426 i 429	6. Ostale kratkorocne finansijske obaveze	0449				
<b>430</b>	<b>III. PRIMLJENI AVANSI, DEVIJENTI I KAUCIJE</b>	0450				
<b>43 osim 430</b>	<b>IV. OBAVEZE IZ POSLOVANJA (0452 + 0453 + 0454 + 0455 + 0456 + 0457 + 0458)</b>	0451	8.119	8.081	8.130	8.170
431	1. Dobačeno - materijal i zavisna pravna lica u zemlji	0452				
432	2. Dobačeno - materijal i zavisna pravna lica u inostranstvu	0453				
433	3. Dobačeno - ostala zavisna pravna lica u zemlji	0454				
434	4. Dobačeno - ostala zavisna pravna lica u inostranstvu	0455				
435	5. Dobačeno u zemlji	0456	8.089	8.092	8.190	7.421
436	6. Dobačeno u inostranstvu	0457				
439	7. Ostale obaveze iz poslovanja	0458	90	89	40	49
<b>44, 45 i 46</b>	<b>IV. OSTALE KRATKOROCNE OBAVEZE</b>	0459	18.079	17.389	20.830	21.038
<b>47</b>	<b>V. OBAVEZE PO OSNOVU POREZA NA DODATU VREDNOST</b>	0460	806	1.000	1.000	1.200
<b>48</b>	<b>VI. OBAVEZE ZA OSTALE POREZE, DOPRINOSI I DRUGE DAZBINE</b>	0461	600	50	400	300
<b>49 osim 498</b>	<b>VII. PASIVNA VREMENSKA RAZERANJENJA</b>	0462				
	<b>D. GUBITAK IZNAJ VRSNE KAPITALA (0412 + 0416 + 0421 - 0429 - 0437 - 0415 - 0414 - 0413 - 0411 - 0402) ≥ 0 = (0443 + 0424 + 0442 - 0471) ≥ 0</b>	0463				
	<b>B. UKUPNA PASIVA (0424 + 0442 + 0441 + 0401 - 0463) ≥ 0</b>	0464	31.863	32.213	33.430	32.748
<b>49</b>	<b>E. VANBILANSNA PASIVA</b>	0465				



**БИЛАНС УСПЕХА за период 01.01 - 31.12.2020.**

v 000 динара

Група рачуна, рачун	ПОЗИЦИЈА	АОБ	ИЗНОС			
			План 01.01-31.03.2020.	План 01.01-30.06.2020.	План 01.01-30.09.2020.	План 01.01-31.12.2020.
1	2	3	4	5	6	7
	<b>ПРИХОДИ ИЗ РЕДОВНОГ ПОСЛОВАЊА</b>					
00 до 07, 0000 до 0002	<b>A. ПОСЛОВНИ ПРИХОДИ (1001 + 1009 + 1014 + 1017)</b>	<b>1001</b>	41.750	41.372	111.391	107.940
00	<b>I. ПРИХОДИ ОД ПРОДАЈЕ РОБЕ (1001 + 1009 + 1005 + 1006 + 1007 + 1008)</b>	<b>1001</b>				
000	1. Приходи од продаје робе материјално и законито правно лиценцирано на домаћем тржишту	1001				
001	2. Приходи од продаје робе материјално и законито правно лиценцирано на иностраном тржишту	1004				
002	3. Приходи од продаје робе законито повлашћено правно лиценцирано на домаћем тржишту	1003				
003	4. Приходи од продаје робе осталим повлашћено правно лиценцирано на иностраном тржишту	1006				
004	5. Приходи од продаје робе на домаћем тржишту	1007				
005	6. Приходи од продаје робе на иностраном тржишту	1008				
00	<b>II. ПРИХОДИ ОД ПРОДАЈЕ ПРОИЗВОДА И УСЛУГА (1010 + 1011 + 1012 + 1013 + 1014 + 1015)</b>	<b>1010</b>	40.873	41.822	122.428	101.500
000	1. Приходи од продаје производа и услуга материјално и законито правно лиценцирано на домаћем тржишту	1010				
001	2. Приходи од продаје производа и услуга материјално и законито правно лиценцирано на иностраном тржишту	1013				
002	3. Приходи од продаје производа и услуга осталим повлашћено правно лиценцирано на домаћем тржишту	1012				
003	4. Приходи од продаје производа и услуга осталим повлашћено правно лиценцирано на иностраном тржишту	1015				
004	5. Приходи од продаје производа и услуга на домаћем тржишту	1014	40.000	40.000	122.000	101.000
005	6. Приходи од продаје производа и услуга на иностраном тржишту	1013				
00	<b>III. ПРИХОДИ ОД ПРЕМИЈА, СУБВЕНЦИЈА, ДОТАЦИЈА, ДОНАЦИЈА И С.Д.</b>	<b>1016</b>				
00	<b>IV. ДРУГИ ПОСЛОВНИ ПРИХОДИ</b>	<b>1017</b>	475	1.730	2.622	3.500
	<b>РАСХОДИ ИЗ РЕДОВНОГ ПОСЛОВАЊА</b>					
00 до 05, 0000 до 0002	<b>B. ПОСЛОВНИ РАСХОДИ (1019 + 1020 + 1021 + 1022 + 1023 + 1024 + 1025 + 1026 + 1027 + 1028 + 1029) ≥ 0</b>	<b>1019</b>	40.970	41.493	122.413	104.479
00	I. НАБАВНА ВРЕДНОСТ ПРОДАТЕ РОБЕ	1019				
00	II. ПРИХОДИ ОД АКТИВИРАЊА УЧЕШЊА И РОБЕ НЕ ПОКРИВЕ КАВЕ ВРЕДНОСТИ ЗА ВЕЉА НЕДОВРШЕНИХ И ГОТОВИХ ПРОИЗВОДА И НЕДОВРШЕНИХ УСЛУГА	1020				
00	III. СМАЊЕЊЕ ВРЕДНОСТИ ЗА ВЕЉА НЕДОВРШЕНИХ И ГОТОВИХ ПРОИЗВОДА И НЕДОВРШЕНИХ УСЛУГА	1021				
00 до 013	<b>V. ТРОШКОВИ МАТЕРИЈАЛА</b>	<b>1022</b>	2.474	4.430	7.423	9.900
00	VI. ТРОШКОВИ ГОРИВА И ЕНЕРГИЈЕ	1024	2.475	4.370	7.423	9.900
00	VII. ТРОШКОВИ ЗАРАДА, НАКНАДА ЗАРАДА И ОСТАЛИ ЛИЧНИ РАСХОДИ	1023	11.184	12.569	39.026	124.717
00	VIII. ТРОШКОВИ ПРОИЗВОДНИХ УСЛУГА	1025	1.008	1.116	4.074	4.602
00	IX. ТРОШКОВИ АМОРТИЗАЦИЈЕ	1027	00	000	00	1.200
001 до 010	<b>X. ТРОШКОВИ ДУГОРОЧНИХ РЕЗЕРВАЦИЈА</b>	<b>1028</b>				
00	XI. НЕМАТЕРИЈАЛНИ ТРОШКОВИ	1029	2.476	3.733	6.045	11.510
	<b>B. ПОСЛОВНИ ДОБИТАК (1001 - 1019) ≥ 0</b>	<b>1000</b>	760	1.079	2.540	3.131
	<b>B. ПОСЛОВНИ ГУБИТАК (1019 - 1001) ≥ 0</b>	<b>1001</b>				
00	<b>Г. ФИНАНСИЈСКИ ПРИХОДИ (1034 + 1035 + 1039)</b>	<b>1032</b>				
00 до 001, 002, 003 до 004	<b>Г. ФИНАНСИЈСКИ ПРИХОДИ ОД ПОВЕЉАНИХ ЛИЦА И ОСТАЛИ ФИНАНСИЈСКИ ПРИХОДИ (1034 + 1035 + 1036 + 1037)</b>	<b>1032</b>				
000	1. Финансијски приходи од материјално и законито правно лиценцираног лица	1034				
001	2. Финансијски приходи од осталим повлашћено правно лиценцираног лица	1035				
002	3. Приходи од учешћа у добити предузетничких правних лица и предузетничких доделаца	1036				
003	4. Остали финансијски приходи	1037				
002	<b>II. ПРИХОДИ ОД КАМАТА (ОД ТРЕЋИХ ЛИЦА)</b>	<b>1039</b>				
003 до 004	<b>III. ПОЛОЖИВНЕ КУРСНЕ РАЈДОВЕ И ПОБИЉНИВИ ЕФЕКТИ И СЛУТНЕ КЛАУЗУЛЕ (ПРЕМА ТРЕЋИМ ЛИЦИМА)</b>	<b>1040</b>				
00	<b>Б. ФИНАНСИЈСКИ РАСХОДИ (1041 + 1046 + 1047)</b>	<b>1040</b>	202	321	767	1.030
00 до 001, 002, 003 до 004	<b>Г. ФИНАНСИЈСКИ РАСХОДИ ИЗ ОДНОСА СА ПОВЕЉАНИМ ПРАВНОМ ЛИЦИМА И ОСТАЛИ ФИНАНСИЈСКИ РАСХОДИ (1042 + 1043 + 1044 + 1045)</b>	<b>1041</b>				
000	1. Финансијски расходи из односа са материјално и законито правно лиценцираног лица	1042				
001	2. Финансијски расходи из односа са осталим повлашћено правно лиценцираног лица	1043				
002	3. Расходи од учешћа у губитку предузетничких правних лица и предузетничких доделаца	1044				



66	66	4. Остали финансијски приходи	1003				
661		<b>И. РАСХОДИ КАМАТА (ПРЕМА ТРЕЋИМ ЛИЦИМА) ИЛИ НЕГАТИВНИ КУРСНЕ РАЗЛИКЕ И НЕГАТИВНИ ЕФЕКТИ ВАЛУТНЕ КЛАУЗУЛЕ (ПРЕМА ТРЕЋИМ ЛИЦИМА)</b>	<b>1006</b>	301	329	307	
662	662	<b>Е. ДОБИТАК ИЗ ФИНАНСИРАЊА (1932 - 1940)</b>	<b>1008</b>				
		<b>Ж. ГУБИТАК ИЗ ФИНАНСИРАЊА (1940 - 1952)</b>	<b>1009</b>	301	321	307	1.380
663	663	УТРОХОДИ ОД УСЛАЖИВАЊА ВРЕДНОСТИ ОСТАЛЕ ИМОВИНЕ КОЈА СЕ ОКАЖУЈЕ ПО ФЕР ВРЕДНОСТИ КРОЗ БИЛАНС УСПЕХА	1010				
664	664	И РАСХОДИ ОД УСЛАЖИВАЊА ВРЕДНОСТИ ОСТАЛЕ ИМОВИНЕ КОЈА СЕ ОКАЖУЈЕ ПО ФЕР ВРЕДНОСТИ КРОЗ БИЛАНС УСПЕХА	1011				
67	67	<b>Д. ОСТАЛИ ПРИХОДИ</b>	<b>1002</b>				
67	67	<b>К. ОСТАЛИ РАСХОДИ</b>	<b>1005</b>	36	391	1.301	1.500
		<b>Л. ДОБИТАК ИЗ РЕДОВНОГ ПОСЛОВАЊА ПРЕ ОПОРЕЗИВАЊА (1030 - 1031 + 1940 - 1949 + 1950 - 1951 + 1952 - 1957)</b>	<b>1034</b>	422	410	392	371
		<b>М. ГУБИТАК ИЗ РЕДОВНОГ ПОСЛОВАЊА ПРЕ ОПОРЕЗИВАЊА (1033 - 1035 + 1949 - 1948 + 1951 - 1950 + 1953 - 1952)</b>	<b>1035</b>				
68	68	<b>Н. НЕТО ДОБИТАК ИЗ ПОСЛОВАЊА КОЈЕ СЕ ОБУСТАВЉА ЕФЕКТИ ПРОМЕНЕ РАЧУНОВОДСТВЕНЕ ПОЛИТИКЕ И ИСПРАВИКА ГРЕШАКА ИЗ РАЧУНИХ ПЕРИОДА И НЕТО ГУБИТАК ПОСЛОВАЊА КОЈЕ СЕ ОБУСТАВЉА РАСХОДИ ПРОМЕНЕ РАЧУНОВОДСТВЕНЕ ПОЛИТИКЕ И ИСПРАВИКА ГРЕШАКА ИЗ РАЧУНИХ ПЕРИОДА</b>	<b>1037</b>				
		<b>В. ДОБИТАК ПРЕ ОПОРЕЗИВАЊА (1954 - 1955 + 1956 - 1957)</b>	<b>1000</b>	422	400	392	371
		<b>О. ГУБИТАК ПРЕ ОПОРЕЗИВАЊА (1955 - 1954 + 1957 - 1956)</b>	<b>1001</b>				
		<b>П. ПОРСКИ ДОБИТАК</b>					
71	71	<b>Г. ПОРЕСКИ РАСХОД ПЕРИОДА</b>	<b>1000</b>				
69	72	<b>П. ОДЛОЖЕНИ ПОРЕСКИ РАСХОДИ ПЕРИОДА</b>	<b>1001</b>				
69	72	<b>III. ОДЛОЖЕНИ ПОРЕСКИ ПРИХОДИ ПЕРИОДА</b>	<b>1002</b>				
72	72	<b>Р. РЕКОНСТИТУЦИЈА ДРУГА ГРУПА СТАРИЈА ПОДАЦИЈА</b>	<b>1003</b>				
		<b>С. НЕТО ДОБИТАК (1958 - 1959 - 1960 - 1961 + 1962 - 1963)</b>	<b>1004</b>	422	400	392	371
		<b>Т. НЕТО ГУБИТАК (1959 - 1958 + 1960 + 1961 - 1962 + 1963)</b>	<b>1005</b>				
		<b>У. НЕТО ДОБИТАК КОЈИ ПРИПАДА МАЈИНСКИМ УЛАГАЧИМА</b>	<b>1006</b>				
		<b>В. НЕТО ДОБИТАК КОЈИ ПРИПАДА НЕ ВЕРИТЕЉИМА ВЛАСНИКУ</b>	<b>1007</b>				
		<b>III. НЕТО ГУБИТАК КОЈИ ПРИПАДА МАЈИНСКИМ УЛАГАЧИМА</b>	<b>1008</b>				
		<b>IV. НЕТО ГУБИТАК КОЈИ ПРИПАДА НЕ ВЕРИТЕЉИМА ВЛАСНИКУ</b>	<b>1009</b>				
		<b>У. ЗАРАДА ПО АКЦИЈИ</b>					
		Г. Основна зарплата по акцији	1070				
		З. Укупно додатоци на зарплату по акцији	1071				



**ИЗВЕШТАЈ О ТОКОВИМА ГОТОВИНЕ**  
у изразу од 01.01. до 31.12. 2020. године

у ММД динара

ПОЗИЦИЈА	ММД	Износ			
		План 01.01.-31.03.2020.	План 01.01.-30.06.2020.	План 01.01.-30.09.2020.	План 01.01.-31.12.2020.
<b>A. ТОКОВИ ГОТОВИНЕ ИЗ ПОСЛОВНИХ АКТИВНОСТИ</b>					
<b>I. Приходи готовине из пословних активности (I до J)</b>	3001	43.360	86.720	130.079	173.438
1. Продаја и прerasови готовине	3002	42.487	84.969	127.459	165.528
2. Приходи од осталих пословних активности	3003				
3. Остали приходи из пословних активности	3004	873	1.751	2.620	3.910
<b>II. Одливи готовине из пословних активности (I до F)</b>	3005	45.204	86.658	130.077	173.493
1. Издаци за набавку готовине и друге имовине	3006	8.000	10.000	15.000	20.000
2. Заради, издаци за зараде и остали лични издаци	3007	27.245	74.490	111.733	145.980
3. Платежи пореза	3008	230	500	750	1.050
4. Порез на добитак	3009	8	15	23	30
5. Одливи готовине за остале личне издаци	3010	711	1.443	2.543	3.433
<b>III. Нето прилив готовине из пословних активности (I-II)</b>	3011	146	62	8	
<b>IV. Нето одлив готовине из пословних активности (III-F)</b>	3012				35
<b>B. ТОКОВИ ГОТОВИНЕ ИЗ АКТИВНОСТИ ИНВЕСТИРАЊА</b>					
<b>A. Приходи готовине из активности инвестирања (A до E)</b>	3013				
1. Продаја имовине и услуга (нето прилив)	3014				
2. Приходи из капиталних инвестиција, издржавања, издржавања, пореза и ликвидације ОБЈЕКТА	3015				
3. Остали финансијски приходи (нето прилив)	3016				
4. Приходи одливи из активности инвестирања	3017				
5. Приходи одливи	3018				
<b>II. Одливи готовине из активности инвестирања (I до D)</b>	3019				
1. Куповина имовине и услуга (нето одлив)	3020				
2. Куповина инвестираних имовина, издржавања, издржавања, пореза и ликвидације ОБЈЕКТА	3021				
3. Остали финансијски одливи (нето одлив)	3022				
<b>III. Нето прилив готовине из активности инвестирања (I-II)</b>	3023				
<b>IV. Нето одлив готовине из активности инвестирања (III-D)</b>	3024				
<b>B. ТОКОВИ ГОТОВИНЕ ИЗ АКТИВНОСТИ ФИНАНСИРАЊА</b>					
<b>A. Приходи готовине из активности финансирања (A до E)</b>	3025				
1. Укупни доходи од капиталних	3026				
1. Дугорочни кредити (нето прилив)	3027				
2. Краткорочни кредити (нето прилив)	3028				
3. Остали дугорочни облици	3029				
4. Остали краткорочни облици	3030				
<b>II. Одливи готовине из активности финансирања (I до D)</b>	3031				
1. Одливи за повраћање готовине и услуга	3032				
2. Дугорочни кредити (одлив)	3033				
3. Краткорочни кредити (одлив)	3034				
4. Остали облици одливи	3035				
5. Финансијски издаци	3036				
6. Издаци за ликвидацију	3037				
<b>III. Нето прилив готовине из активности финансирања (I-II)</b>	3038				
<b>IV. Нето одлив готовине из активности финансирања (III-D)</b>	3039				
<b>Г. СВЕГА ПРИЛИВ ГОТОВИНЕ (3001 + 3013 + 3025)</b>	3040	43.360	86.720	130.079	173.438
<b>Д. СВЕГА ОДЛИВ ГОТОВИНЕ (3005 + 3019 + 3031)</b>	3041	45.204	86.658	130.077	173.493
<b>В. НЕТО ПРИЛИВ ГОТОВИНЕ (3040 - 3041)</b>	3042	196	62	8	0
<b>Е. НЕТО ОДЛИВ ГОТОВИНЕ (3041 - 3042)</b>	3043				35
<b>З. ГОТОВИНА НА ПОЧЕТКУ ОБРАЧУНСКОГ ПЕРИОДА</b>	3044	360	360	360	360
<b>Ж. ПОЗИТИВНЕ КУРСНЕ РАЗЛИКЕ ПО ОСНОВУ ПРЕРАЧУНА ГОТОВИНЕ</b>	3045				
<b>И. НЕГАТИВНЕ КУРСНЕ РАЗЛИКЕ ПО ОСНОВУ ПРЕРАЧУНА ГОТОВИНЕ</b>	3046				
<b>Ј. ГОТОВИНА НА КРАЈУ ОБРАЧУНСКОГ ПЕРИОДА (3042 - 3043 + 3044 + 3045 - 3046)</b>	3047	366	42	368	382



## СУБВЕНЦИЈЕ И ОСТАЛИ ПРИХОДИ ИЗ БУЏЕТА

у динарима

Претходна година 2019					
Приход	Планирано	Пренето из буџета	Реализовано (процена)	Неуtroшено	Износ неуtroшених средстава из ранијих година (у односу на претходну)
	1	2	3	4 (2-3)	5
Субвенције	0	0	0	0	0
Остали приходи из буџета*	0	0	0	0	0
УКУПНО	0	0	0	0	0

у динарима

План за период 01.01-31.12.2020текућа година				
	01.01. до 31.03.	01.01. до 30.06.	01.01. до 30.09.	01.01. до 31.12.
Субвенције	0	0	0	0
Остали приходи из буџета*	0	0	0	0
УКУПНО	0	0	0	0

\* Под осталим приходима из буџета сматрају се сви приходи који нису субвенције (нпр. додела средстава из буџета по јавном позиву, конкурсима и сл.).





Структура запослених по секторима/организационним јединицама

Редни број	Сектор/Организациона јединица	Број запослених у овом јединици	Број запослених у организационој јединици	Број запослених по одређеном месецу	ВСС		ВС		ВКВ		ССС		КВ		ТК		НК		УКУПНО		
					Остварено 31.12.2019	План 31.12.2020	Остварено 31.12.2019	План 31.12.2020	Остварено 31.12.2019	План 31.12.2020	Остварено 31.12.2019	План 31.12.2020	Остварено 31.12.2019	План 31.12.2020	Остварено 31.12.2019	План 31.12.2020	Остварено 31.12.2019	План 31.12.2020	Остварено 31.12.2019	План 31.12.2020	Остварено 31.12.2019
1	Финансија	20	20	8	8	1	1	0	0	1	17	1	1	0	0	0	0	0	0	20	20
2	Земљорадња	54	54	4	4	0	0	0	0	0	0	0	0	2	2	1	1	36	37	40	40
3	Комунална	42	42	5	0	0	0	0	0	0	3	3	3	3	0	0	0	36	12	82	82
4																					
5																					
6																					
7																					
8																					
9																					
10																					
11																					
12																					
13																					
14																					
15																					
16																					
17																					
18																					
19																					
20																					
21																					
УКУПНО		126	126	22	12	1	1	0	0	0	27	7	8	1	1	75	69	126	116		





### Квалификациона структура

Редни број	Опис	Запослени		Надзорни одбор/Скупштина	
		Број на дан 31.12.2019 *	Број на дан 31.12.2020.	Број на дан 31.12.2019 *	Број на дан 31.12.2020.
1	ВСС	12	12	3	3
2	ВС	1	1		
3	ВКВ	0	0		
4	ССС	30	27		
5	КВ	7	0		
6	НК	1	1		
7	НК	75	69		
<b>УКУПНО</b>		<b>126</b>	<b>116</b>	<b>3</b>	<b>3</b>

\*Прелиминарни подаци

### Старосна структура

Редни број	Опис	Број запослених 31.12.2019 *	Број запослених 31.12.2020.
1	До 30 година	9	9
2	30 до 40	19	18
3	40 до 50	37	36
4	50 до 60	51	47
5	Преко 60	10	6
<b>УКУПНО</b>		<b>126</b>	<b>116</b>
<b>Просечна старост</b>		<b>40,00</b>	<b>46,00</b>

\*Прелиминарни подаци

### Структура по полу

Редни број	Опис	Запослени		Надзорни одбор/Скупштина	
		Број на дан 31.12.2019 *	Број на дан 31.12.2020.	Број на дан 31.12.2019 *	Број на дан 31.12.2020.
1	Мушки	93	85	2	2
2	Женски	33	31	1	1
<b>УКУПНО</b>		<b>126</b>	<b>116</b>	<b>3</b>	<b>3</b>

\*Прелиминарни подаци

### Структура по времену у развоју односу

Редни број	Опис	Број запослених 31.12.2019 *	Број запослених 31.12.2020.
1	До 5 година	12	12
2	5 до 10	11	9
3	10 до 15	21	19
4	15 до 20	16	16
5	20 до 25	16	16
6	25 до 30	10	10
7	30 до 35	26	26
8	Преко 35	14	8
<b>УКУПНО</b>		<b>126</b>	<b>116</b>

\*Прелиминарни подаци

## ДИНАМИКА ЗАПОСЛАВАЊА

Р. бр.	Основ одлива/пријема кадрова	Број запослених	Р. бр.	Основ одлива/пријема кадрова	Број запослених
	Стање на дан 31.12.2019. године*	126		Стање на дан 30.06.2020. године	116
	Одлив кадрова у периоду 01.01.-31.03.2020.	0		Одлив кадрова у периоду 01.01.-30.09.2020.	0
1	исход уговора о раду	4	1	новостари остали	
2	технолошки изазив	0	2		
3			3		
4			4		
	Пријем кадрова у периоду 01.01.-31.03.2020.	0		Пријем кадрова у периоду 01.01.-30.09.2020.	0
1	новостари остали		1	новостари остали	
2			2		
	Стање на дан 31.03.2020. године	116		Стање на дан 30.09.2019. године	116
Р. бр.	Основ одлива/пријема кадрова	Број запослених	Р. бр.	Основ одлива/пријема кадрова	Број запослених
	Стање на дан 31.03.2020. године	116		Стање на дан 30.09.2019. године	116
	Одлив кадрова у периоду 01.01.-30.06.2020.	0		Одлив кадрова у периоду 01.01.-31.12.2020.	
1	исход уговора о раду		1	новостари остали	
2	технолошки изазив		2		
3			3		
4			4		
	Пријем кадрова у периоду 01.01.-30.06.2020.	0		Пријем кадрова у периоду 01.01.-31.12.2020.	0
1	новостари остали		1	новостари остали	
2			2		
	Стање на дан 30.06.2020. године	116		Стање на дан 31.12.2020. године	116

\*Државни архиви



## Исплаћена меса за зарале, број запослених и просечна зарала по месецима за 2019. годину\* - Бруто I

Месец и по месецима 2019	УКУПНО			СТАРОЗАПОСЛЕНИ**			НОВОЗАПОСЛЕНИ			ПОСЛОВОДСТВО		
	Број запослених	Маса зарала	Просечна зарала	Број запослених	Маса зарала	Просечна зарала	Број запослених	Маса зарала	Просечна зарала	Број запослених	Маса зарала	Просечна зарала
I	126	7.115.770	56.500	125	6.988.130	55.905				1	131.641	131.641
II	126	6.114.500	48.544	125	6.001.494	48.012				1	115.006	115.006
III	126	6.298.709	50.769	125	6.275.208	50.202				1	120.501	120.501
IV	126	6.946.663	55.132	125	6.820.611	54.565				1	126.052	126.052
V	126	7.127.244	56.563	125	6.992.613	55.965				1	131.633	131.633
VI	126	6.161.213	48.898	125	6.040.688	48.326				1	120.529	120.529
VII	126	7.683.185	56.216	125	6.951.086	55.609				1	132.099	132.099
VIII	126	6.884.397	54.671	125	6.762.372	54.101				1	126.025	126.025
IX	126	6.539.954	52.063	125	6.439.433	51.516				1	120.501	120.501
X	126	2.973.321	23.598	125	2.909.485	23.276				1	63.836	63.836
XI	126			125						1		
XII	126			125						1		
УКУПНО		63.332.166	502.054	125	62.184.349	497.475				1	1.087.811	1.187.811
ПРОСЕК	126	5.281.003	33.662	125	5.182.029	41.436				1	98.984	98.984

\*\* - подаци су изражени до краја плаћања старозапослених у 26. месеци сукупно запослених пореду било у различитим правцима у различитим периодима година

## Маса за зарале, број запослених и просечна зарала по месецима за 2020. годину - Бруто I

Полов од месецима 2020	УКУПНО			СТАРОЗАПОСЛЕНИ**			НОВОЗАПОСЛЕНИ			ПОСЛОВОДСТВО		
	Број запослених	Маса зарала	Просечна зарала	Број запослених	Маса зарала	Просечна зарала	Број запослених	Маса зарала	Просечна зарала	Број запослених	Маса зарала	Просечна зарала
I	116	8.126.663	70.057	115	7.983.601	69.423				1	143.062	143.062
II	116	8.126.663	70.057	115	7.983.601	69.423				1	143.062	143.062
III	116	8.126.663	70.057	115	7.983.601	69.423				1	143.062	143.062
IV	116	8.126.663	70.057	115	7.983.601	69.423				1	143.062	143.062
V	116	8.126.663	70.057	115	7.983.601	69.423				1	143.062	143.062
VI	116	8.126.663	70.057	115	7.983.601	69.423				1	143.062	143.062
VII	116	8.126.663	70.057	115	7.983.601	69.423				1	143.062	143.062
VIII	116	8.126.663	70.057	115	7.983.601	69.423				1	143.062	143.062
IX	116	8.126.663	70.057	115	7.983.601	69.423				1	143.062	143.062
X	116	8.126.663	70.057	115	7.983.601	69.423				1	143.062	143.062
XI	116	8.126.663	70.057	115	7.983.601	69.423				1	143.062	143.062
XII	116	8.126.663	70.057	115	7.983.601	69.423				1	143.062	143.062
УКУПНО	116	97.116.956	800.484	115	87.819.611	833.076				1	1.716.744	1.716.744
ПРОСЕК	116	8.126.663	70.057	115	7.318.301	69.423				1	143.062	143.062

\*\* - подаци су изражени до краја плаћања старозапослених у 26. месеци сукупно запослених пореду било у различитим правцима у различитим периодима година



Маса за зараде увећана за допринос на зараде, број запослених и просечна зарада по месецима за 2020. годину - Бруто 2

у динарима

План извешаја за 2020.	УКУПНО			СТАРОЗАПОСЛЕНИ*			НОВИЗАПОСЛЕНИ			ПОСЛОЈОДСТВО		
	Број запослених	Маса зарада	Просечна зарада	Број запослених	Маса зарада	Просечна зарада	Број запослених	Маса зарада	Просечна зарада	Број запослених	Маса зарада	Просечна зарада
I	116	9.750.046	84.052	115	9.583.164	83.332				1	166.882	166.882
II	116	9.750.046	84.052	115	9.583.164	83.332				1	166.882	166.882
III	116	9.750.046	84.052	115	9.583.164	83.332				1	166.882	166.882
IV	116	9.750.046	84.052	115	9.583.164	83.332				1	166.882	166.882
V	116	9.750.046	84.052	115	9.583.164	83.332				1	166.882	166.882
VI	116	9.750.046	84.052	115	9.583.164	83.332				1	166.882	166.882
VII	116	9.750.046	84.052	115	9.583.164	83.332				1	166.882	166.882
VIII	116	9.750.046	84.052	115	9.583.164	83.332				1	166.882	166.882
IX	116	9.750.046	84.052	115	9.583.164	83.332				1	166.882	166.882
X	116	9.750.046	84.052	115	9.583.164	83.332				1	166.882	166.882
XI	116	9.750.046	84.052	115	9.583.164	83.332				1	166.882	166.882
XII	116	9.750.046	84.052	115	9.583.164	83.332				1	166.882	166.882
УКУПНО	116	117.000.557	1.008.824	115	114.097.968	999.984				1	2.002.586	2.002.586
ПРОСЕК	116	9.750.046	84.052	115	9.583.164	83.332				1	166.882	166.882

\*Старозапослени су 20... година од ове датумске горе су Биле у датум одреку у периоду / датуму одредаке плана.



## ПЛАН ОБРАЧУНА И ИСПЛАТЕ ЗАРАДА У 2020. ГОДИНИ

у динарима

Месец	Исплаћен Бруто 2 у 2019. години	Обрачунат Бруто 2 у 2020. години пре примене закона*	Обрачунат Бруто 2 у 2020. години после примене закона*	Износ уплате у буџет РС (2-3)
	1.	2.	3.	
I	8.340.810	9.750.046		
II	7.165.658	9.750.046		
III	7.492.574	9.750.046		
IV	8.145.092	9.750.046		
V	8.356.633	9.750.046		
VI	7.224.931	9.750.046		
VII	8.305.018	9.750.046		
VIII	8.077.058	9.750.046		
IX	7.691.968	9.750.046		
X	3.487.527	9.750.046		
XI		9.750.046		
XII		9.750.046		
УКУПНО	74.287.269	117.000.557		

\* Закон о привременом уређивању основица за обрачуи и исплату плата, односно зарада и других сталних примана код корисника јавних средстава







Прилог 10

**Накнаде Надзорног одбора / Скупштине у нето износу**

у динарима

Месец	Надзорни одбор / Скупштина - реализација претходна година				Надзорни одбор / Скупштина - план текућа година			
	Укупан износ	Накнада председника	Накнада члана	Број чланова	Укупан износ	Накнада председника	Накнада члана	Број чланова
	1+(2*3)	1	2	3	1+(2*3)	1	2	3
I					13.700	3.700	5.000	2
II	10.000	10.000		1	13.700	3.700	5.000	2
III					13.700	3.700	5.000	2
IV	20.000		10.000	2	13.700	3.700	5.000	2
V					13.700	3.700	5.000	2
VI					13.700	3.700	5.000	2
VII	53.000	25.500	13.750	2	13.700	3.700	5.000	2
VIII					13.700	3.700	5.000	2
IX					13.700	3.700	5.000	2
X					13.700	3.700	5.000	2
XI					13.700	3.700	5.000	2
XII	33.000	20.000	15.000	1	13.700	3.700	5.000	2
УКУПНО	118.000	55.500	31.250	2	164.800	44.400	60.000	2
ПРОСЕК	9.834				13.700	3.700	5.000	2

**Накнаде Надзорног одбора / Скупштине у бруто износу**

у динарима

Месец	Надзорни одбор / Скупштина - реализација претходна година					Надзорни одбор / Скупштина - план текућа година				
	Укупан износ	Накнада председника	Накнада члана	Број чланова	Уплата у буџет	Укупан износ	Накнада председника	Накнада члана	Број чланова	Уплата у буџет
	1+(2*3)	1	2	3	4	1+(2*3)	1	2	3	4
I						13.700	3.854	3.956	2	
II	10.000	10.000		1		13.700	3.854	3.956	2	
III						13.700	3.854	3.956	2	
IV	20.000		10.000	2		13.700	3.854	3.956	2	
V						13.700	3.854	3.956	2	
VI						13.700	3.854	3.956	2	
VII	101.329	51.995	24.667	2		13.700	3.854	3.956	2	
VIII						13.700	3.854	3.956	2	
IX						13.700	3.854	3.956	2	
X						13.700	3.854	3.956	2	
XI						13.700	3.854	3.956	2	
XII	55.380	31.646	23.734	1		13.700	3.854	3.956	2	
УКУПНО	186.709	93.641	58.401	2		165.097	40.293	47.468	2	
ПРОСЕК	15.559					13.700	3.854	3.956	2	







**ПЛАНИРАНА ФИНАНСИЈСКА СРЕДСТВА ЗА НАБАВКУ ДОБАРА, РАДОВА И УСЛУГА**

у динарима

Редни број	ПОЗИЦИЈА	Реализација (претходно) у 2019. години *	План за 01.01.-31.03.2020.	План за 01.01.-30.06.2020.	План за 01.01.-30.09.2020.	План за 01.01.-31.12.2020.
<b>Добра</b>						
1	Дизел гориво, бензин ТНГ	6.878.583	7.500.000			
2	Песак, шљунка, тења		3.700.000			
3	Канцеларијски материјал		1.000.000			
4	Поправка и одржавање возила					
5	Саднице за парк		1.000.000			
6	Електрична енергија		1.000.000			
	<b>Укупно добра:</b>	<b>6.878.583</b>	<b>14.200.000</b>			<b>0</b>
<b>Услуге</b>						
1	Услуге грађевинских машини	3.360.000	4.500.000			
2	Услуга поправке и одржања		2.500.000			
3	ИТТ услуге		2.500.000			
4	Комуналне услуге		1.000.000			
5						
6						
7						
8						
9						
	<b>Укупно услуге:</b>	<b>3.360.000</b>	<b>10.500.000</b>	<b>0</b>	<b>0</b>	<b>0</b>
<b>Радови</b>						
1	Радови по пројектима		5.000.000			
2						
	<b>Укупно радови:</b>					
	<b>УКУПНО = ДОБРА + УСЛУГЕ + РАДОВИ:</b>	<b>10.238.583</b>	<b>24.700.000</b>	<b>0</b>	<b>0</b>	<b>0</b>

\* Претходна година



## СРЕДСТВА ЗА ПОСЕБНЕ НАМЕНЕ

у динарима

Редни број	Позиција	План у 2019. (претходна година)	Реализација у 2019. (претходна година)	План за 01.01.-31.03.2020.	План за 01.01.-30.06.2020.	План за 01.01.-30.09.2020.	План за 01.01.-31.12.2020.
1.	Спонзорство						
2.	Донације						
3.	Хуманитарне активности						
4.	Спортске активности						
5.	Репрезентација	500.000	507.170	125.000	250.000	375.000	500.000
6.	Реклама и пропаганда	250.000	100.000	60.000	120.000	185.000	250.000
7.	Остало						





## 6. ЦЕНЕ

## ОРГАН ЛОКАЛНЕ ВЛАСТИ КОЈИ ДАЈЕ САГЛАСНОСТ НА ЦЕНОВНИК РАДОВА НА УРЕЂЕЊУ И ОДРЖАВАЊУ БАЊСКОГ ЗЕЛЕНИЛА

КРЕТАЊЕ ЦЕНА ПРОИЗВОДА И УСЛУГА ЗА 2020. ГОДИНУ  
ЗА ПРЕДУЗЕЋЕ ЈКП "БАЊСКО ЗЕЛЕНИЛО И ЧИСТОЋА"

МАТИЧНИ БРОЈ

21187917

ШИФРА ПРЕТЕЖНЕ ДЕЛАТНОСТИ

38.11

ВРСТА ПРОИЗВОДА И УСЛУГЕ*	децембар претходне године	Цена у динарима по јединици мере												Индекс дец.текућ.год. дец.прет.год.	% повећања** (ан.-дец. текуће год.)
		I	II	III	IV	V	VI	VII	VIII	IX	X	XI	XII		
ЛЕТЊА ПОС.РОНДЕЛА И РАБАТНИ															
Окопав. и плев. са утоваром (m2)	50.78	50.78	50.78	50.78	50.78	50.78	50.78	50.78	50.78	50.78	50.78	50.78	50.78	50.78	100.00
Вађење луков. и слаг.у сандучиће (m2)	44.46	44.46	44.46	44.46	44.46	44.46	44.46	44.46	44.46	44.46	44.46	44.46	44.46	44.46	100.00
Разастирање стајњака (m2)	7.62	7.62	7.62	7.62	7.62	7.62	7.62	7.62	7.62	7.62	7.62	7.62	7.62	7.62	100.00
Прекоп.ашовом дуб. 20 см (m2)	32.64	32.64	32.64	32.64	32.64	32.64	32.64	32.64	32.64	32.64	32.64	32.64	32.64	32.64	100.00
Грубо планирање (m2)	5.72	5.72	5.72	5.72	5.72	5.72	5.72	5.72	5.72	5.72	5.72	5.72	5.72	5.72	100.00
Фино планирање (m2)	15.27	15.27	15.27	15.27	15.27	15.27	15.27	15.27	15.27	15.27	15.27	15.27	15.27	15.27	100.00
Размеравање и пренос плана (m2)	122.99	122.99	122.99	122.99	122.99	122.99	122.99	122.99	122.99	122.99	122.99	122.99	122.99	122.99	100.00
Садња цвећа на тепих рондел. (m2)	244.50	244.50	244.50	244.50	244.50	244.50	244.50	244.50	244.50	244.50	244.50	244.50	244.50	244.50	100.00
Садња сезонског цвећа (m2)	58.06	58.06	58.06	58.06	58.06	58.06	58.06	58.06	58.06	58.06	58.06	58.06	58.06	58.06	100.00
Поливање цветњака (m2)	2.44	2.44	2.44	2.44	2.44	2.44	2.44	2.44	2.44	2.44	2.44	2.44	2.44	2.44	100.00
ЈЕСЕЊА И ЗИМСКА ПОСТАВКА РОНДЕЛА															
Окопавање и плевљење са утов. (m2)	50.78	50.78	50.78	50.78	50.78	50.78	50.78	50.78	50.78	50.78	50.78	50.78	50.78	50.78	100.00
Прекоп.ашовом дуб. 20 см (m2)	32.64	32.64	32.64	32.64	32.64	32.64	32.64	32.64	32.64	32.64	32.64	32.64	32.64	32.64	100.00
Грубо планирање (m2)	5.72	5.72	5.72	5.72	5.72	5.72	5.72	5.72	5.72	5.72	5.72	5.72	5.72	5.72	100.00
Фино планирање (m2)	15.27	15.27	15.27	15.27	15.27	15.27	15.27	15.27	15.27	15.27	15.27	15.27	15.27	15.27	100.00
Садња сезонског цвећа (m2)	58.06	58.06	58.06	58.06	58.06	58.06	58.06	58.06	58.06	58.06	58.06	58.06	58.06	58.06	100.00
Садња луковица (m2)	48.90	48.90	48.90	48.90	48.90	48.90	48.90	48.90	48.90	48.90	48.90	48.90	48.90	48.90	100.00
Поливање (m2)	2.28	2.28	2.28	2.28	2.28	2.28	2.28	2.28	2.28	2.28	2.28	2.28	2.28	2.28	100.00

\*)Орган локалне власти који даје сагласност на ценовник предузећа уноси назив производа или услуге предузећа и цену, за сваку врсту производа и/или услуге по категорији потрошача

\*\*)Кумулативан раст цена производа и услуга за текућу годину, не сме бити већи од износа предвиђеног актом Владе за ту годину.

Датум: \_\_\_\_\_



Овлашћено лице у органу локалне власти

49



## ОРГАН ЛОКАЛНЕ ВЛАСТИ КОЈИ ДАЈЕ САГЛАСНОСТ НА ЦЕНОВНИК РАДОВА НА УРЕЂЕЊУ И ОДРЖАВАЊУ БАЊСКОГ ЗЕЛЕНИЛА

КРЕТАЊЕ ЦЕНА ПРОИЗВОДА И УСЛУГА ЗА 2020. ГОДИНУ  
ЗА ПРЕДУЗЕЋЕ ЈКП "БАЊСКО ЗЕЛЕНИЛО И ЧИСТОЋА"

МАТИЧНИ БРОЈ

21187917

ШИФРА ПРЕТЕЖНЕ ДЕЛАТНОСТИ

38.11

ВРСТА ПРОИЗВОДА И УСЛУГЕ*	децембар претходн е године	Цена у динарима по јединици мере												Индекс дец.теж.год. дец.прет.год	% повећања** јан- дец. текуће год.	
		I	II	III	IV	V	VI	VII	VIII	IX	X	XI	XII			
ОДРЖАВАЊЕ ТЕПИХ РОНДЕЛА И РАБАТНИ																
Шишање и плевљење (m2)	152.81	152.81	152.81	152.81	152.81	152.81	152.81	152.81	152.81	152.81	152.81	152.81	152.81	152.81	100.00	
Окоп.и плев.летње поставе (m2)	34.25	34.25	34.25	34.25	34.25	34.25	34.25	34.25	34.25	34.25	34.25	34.25	34.25	34.25	100.00	
Окоп.и плав.јесење и зимске поставе (m2)	34.25	34.25	34.25	34.25	34.25	34.25	34.25	34.25	34.25	34.25	34.25	34.25	34.25	34.25	100.00	
Поливање (m2)	2.44	2.44	2.44	2.44	2.44	2.44	2.44	2.44	2.44	2.44	2.44	2.44	2.44	2.44	100.00	
Прехрањивање (m2)	4.89	4.89	4.89	4.89	4.89	4.89	4.89	4.89	4.89	4.89	4.89	4.89	4.89	4.89	100.00	
РЕКОНСТРУКЦИЈА ТРАВЊАКА																
Разастирање хумографа (m2)	6.54	6.54	6.54	6.54	6.54	6.54	6.54	6.54	6.54	6.54	6.54	6.54	6.54	6.54	100.00	
Фрезирање мотокултиватором (m2)	4.21	4.21	4.21	4.21	4.21	4.21	4.21	4.21	4.21	4.21	4.21	4.21	4.21	4.21	100.00	
Грубо планирање грабуљом (m2)	5.72	5.72	5.72	5.72	5.72	5.72	5.72	5.72	5.72	5.72	5.72	5.72	5.72	5.72	100.00	
Фино планирање (m2)	6.43	6.43	6.43	6.43	6.43	6.43	6.43	6.43	6.43	6.43	6.43	6.43	6.43	6.43	100.00	
Сетва траве, затрп.сем.и ваљање (m2)	10.70	10.70	10.70	10.70	10.70	10.70	10.70	10.70	10.70	10.70	10.70	10.70	10.70	10.70	100.00	
Поливање (m2)	0.78	0.78	0.78	0.78	0.78	0.78	0.78	0.78	0.78	0.78	0.78	0.78	0.78	0.78	100.00	

\*)Орган локалне власти који даје сагласност на ценовник предузећа уноси назив производа или услуге предузећа и цену, за сваку врсту производа и/или услуге по категорији потрошача

\*\*)Кумулативан раст цена производа и услуга за текућу годину, не сме бити већи од износа предвиђеног актом Владе за ту годину.

Датум: \_\_\_\_\_



Овлашћено лице у органу локалне власти

КРЕТАЊЕ ЦЕНА ПРОИЗВОДА И УСЛУГА ЗА 2020. ГОДИНУ  
ЗА ПРЕДУЗЕЋЕ ЈКП "БАЊСКО ЗЕЛЕНИЛО И ЧИСТОЋА"

МАТИЧНИ БРОЈ

21187917

ШИФРА ПРЕТЕЖНЕ ДЕЛАТНОСТИ

38.11

ВРСТА ПРОИЗВОДА И УСЛУГЕ*	децембар претходне године	Цена у динарима по јединици мере												Индекс дец. тек. год. дец. прет. год.	
		I	II	III	IV	V	VI	VII	VIII	IX	X	XI	XII		
<b>ОДРЖАВАЊЕ СТАБАЛА</b>															
Окоп и укл. корен. изданака (ком)	40.72	40.72	40.72	40.72	40.72	40.72	40.72	40.72	40.72	40.72	40.72	40.72	40.72	40.72	100.00
Уклањање осуш. и полом. стабала (ком)	559.38	559.38	559.38	559.38	559.38	559.38	559.38	559.38	559.38	559.38	559.38	559.38	559.38	559.38	100.00
Орезивање и проређивање грана (ком)	198.76	198.76	198.76	198.76	198.76	198.76	198.76	198.76	198.76	198.76	198.76	198.76	198.76	198.76	100.00
Стресање снега са украсног дрвећа (ком)	17.70	17.70	17.70	17.70	17.70	17.70	17.70	17.70	17.70	17.70	17.70	17.70	17.70	17.70	100.00
Поливање (ком)	19.08	19.08	19.08	19.08	19.08	19.08	19.08	19.08	19.08	19.08	19.08	19.08	19.08	19.08	100.00
Орезивање сувих грана са обрадом			1122.16	1122.16	1122.16	1122.16	1122.16								
Заштита пререза (ком)	1.122.16	1122.16							1122.16	1122.16	1122.16	1122.16	1122.16	1122.16	100.00
Скидање бршљена са стабала (ком)	285.56	285.56	285.56	285.56	285.56	285.56	285.56	285.56	285.56	285.56	285.56	285.56	285.56	285.56	100.00
Прихрањивање стабала (ком)	17.15	17.15	17.15	17.15	17.15	17.15	17.15	17.15	17.15	17.15	17.15	17.15	17.15	17.15	100.00
Хемијска заштита (ком)	125.94	125.94	125.94	125.94	125.94	125.94	125.94	125.94	125.94	125.94	125.94	125.94	125.94	125.94	100.00
Вађење оањева (ком)	672.38	672.38	672.38	672.38	672.38	672.38	672.38	672.38	672.38	672.38	672.38	672.38	672.38	672.38	100.00
<b>ОДРЖАВАЊЕ СТАЗА</b>															
Тршење стаза и планирање ризле (m2)	26.87	26.87	26.87	26.87	26.87	26.87	26.87	26.87	26.87	26.87	26.87	26.87	26.87	26.87	100.00
Обсец. трав. рубова уз канап (m)	25.31	25.31	25.31	25.31	25.31	25.31	25.31	25.31	25.31	25.31	25.31	25.31	25.31	25.31	100.00
Третирање корова на стази (m2)	5.13	5.13	5.13	5.13	5.13	5.13	5.13	5.13	5.13	5.13	5.13	5.13	5.13	5.13	100.00
Тршчење ивичњака на асвалтној стази (m)	8.85	8.85	8.85	8.85	8.85	8.85	8.85	8.85	8.85	8.85	8.85	8.85	8.85	8.85	100.00
Кресање траве са попличаних стаза (m2)	44.23	44.23	44.23	44.23	44.23	44.23	44.23	44.23	44.23	44.23	44.23	44.23	44.23	44.23	100.00

\*) Орган локалне власти који даје сагласност на ценовник предузећа уноси назив производа или услуге предузећа и цену, за сваку врсту производа и/или услуге категорији потрошача

\*\*) Кумулативан раст цена производа и услуга за текућу годину, не сме бити већи од односа предвиђеног актом Владе за ту годину.

Датум: \_\_\_\_\_



Овлашћено лице у органу локалне

КРЕТАЊЕ ЦЕНА ПРОИЗВОДА И УСЛУГА ЗА 2020. ГОДИНУ  
ЗА ПРЕДУЗЕЋЕ ЈКП "БАЊСКО ЗЕЛЕНИЛО И ЧИСТОЋА"

МАТИЧНИ БРОЈ

21187917

ШИФРА ПРЕТЕЖНЕ ДЕЛАТНОСТИ

38.11

ВРСТА ПРОИЗВОДА И УСЛУГЕ*	децембар претходне године	Цена у динарима по јединици мере												Индекс дец.текућ.год. дец.прет.год.	% повећања** јан.-дец. текуће год.
		I	II	III	IV	V	VI	VII	VIII	IX	X	XI	XII		
<b>ОДРЖАВАЊЕ ШИБЉА</b>															
Орезив.и прорез.летораста (ком)	42.79	42.79	42.79	42.79	42.79	42.79	42.79	42.79	42.79	42.79	42.79	42.79	42.79	42.79	100.00
Плитко прекривање (m2)	16.30	16.30	16.30	16.30	16.30	16.30	16.30	16.30	16.30	16.30	16.30	16.30	16.30	16.30	100.00
Заливање (m2)	0.78	0.78	0.78	0.78	0.78	0.78	0.78	0.78	0.78	0.78	0.78	0.78	0.78	0.78	100.00
Заштита (m2)	5.52	5.52	5.52	5.52	5.52	5.52	5.52	5.52	5.52	5.52	5.52	5.52	5.52	5.52	100.00
Риљање око шибља (m2)	21.38	21.38	21.38	21.38	21.38	21.38	21.38	21.38	21.38	21.38	21.38	21.38	21.38	21.38	100.00
Вађење корена посеченог шибља (ком)	142.78	142.78	142.78	142.78	142.78	142.78	142.78	142.78	142.78	142.78	142.78	142.78	142.78	142.78	100.00
Сеча шибља (ком)	41.28	41.28	41.28	41.28	41.28	41.28	41.28	41.28	41.28	41.28	41.28	41.28	41.28	41.28	100.00
Садња шибља (ком)	21.38	21.38	21.38	21.38	21.38	21.38	21.38	21.38	21.38	21.38	21.38	21.38	21.38	21.38	100.00
Окопавање шибља (средње) (m2)	35.91	35.91	35.91	35.91	35.91	35.91	35.91	35.91	35.91	35.91	35.91	35.91	35.91	35.91	100.00
Окопавање шибља (тврдо) (m2)	71.82	71.82	71.82	71.82	71.82	71.82	71.82	71.82	71.82	71.82	71.82	71.82	71.82	71.82	100.00
Окопавање шибља (полегло) (m2)	41.43	41.43	41.43	41.43	41.43	41.43	41.43	41.43	41.43	41.43	41.43	41.43	41.43	41.43	100.00
Паћење шибља (m2)	16.22	16.22	16.22	16.22	16.22	16.22	16.22	16.22	16.22	16.22	16.22	16.22	16.22	16.22	100.00
<b>ЧУВАЊЕ ЗЕЛЕНИХ ПОВРШИНА</b>															
Чување зелених површина (час)	194.71	194.71	194.71	194.71	194.71	194.71	194.71	194.71	194.71	194.71	194.71	194.71	194.71	194.71	100.00
Купљење палира (час)	256.22	256.22	256.22	256.22	256.22	256.22	256.22	256.22	256.22	256.22	256.22	256.22	256.22	256.22	100.00
<b>ПРЕНОШЕЊЕ И ПОПРАВАК КЛУПА</b>															
Сакупљање и одвоз у зимовник (ком)	76.16	76.16	76.16	76.16	76.16	76.16	76.16	76.16	76.16	76.16	76.16	76.16	76.16	76.16	100.00
Распор клупа по парку у пролеће (ком)	76.16	76.16	76.16	76.16	76.16	76.16	76.16	76.16	76.16	76.16	76.16	76.16	76.16	76.16	100.00
Поправак клупа (ком)	604.88	604.88	604.88	604.88	604.88	604.88	604.88	604.88	604.88	604.88	604.88	604.88	604.88	604.88	100.00
Фарбање клупа (m2)	516.97	516.97	516.97	516.97	516.97	516.97	516.97	516.97	516.97	516.97	516.97	516.97	516.97	516.97	100.00
Фарбање корпи (ком)	654.81	654.81	654.81	654.81	654.81	654.81	654.81	654.81	654.81	654.81	654.81	654.81	654.81	654.81	100.00
Одржавање моб у дечијем парку (час)	305.63	305.63	305.63	305.63	305.63	305.63	305.63	305.63	305.63	305.63	305.63	305.63	305.63	305.63	100.00

\* ) Орган локалне власти који даје сагласност на ценовник предузећа уноси назив производа или услуге предузећа и цену, за сваку врсту производа и/или услуге по категорији потрошача

\*\* ) Кумулативан раст цена производа и услуга за текућу годину, не сме бити већи од износа предвиђеног актом Владе за ту годину.

Датум: \_\_\_\_\_



Овлашћено лице у органу локалне власти

## ОРГАН ЛОКАЛНЕ ВЛАСТИ КОЈИ ДАЈЕ САГЛАСНОСТ НА ЦЕНОВНИК РАДОВА НА УРЕЂЕЊУ И ОДРЖАВАЊУ БАЊСКОГ ЗЕЛЕНИЛА

КРЕТАЊЕ ЦЕНА ПРОИЗВОДА И УСЛУГА ЗА 2020. ГОДИНУ  
ЗА ПРЕДУЗЕЋЕ ЈКП "БАЊСКО ЗЕЛЕНИЛО И ЧИСТОЋА"

МАТИЧНИ БРОЈ

21187917

ШИФРА ПРЕТЕЖНЕ ДЕЛАТНОСТИ

38.11

ВРСТА ПРОИЗВОДА И УСЛУГЕ*	децембар претходне године	Цена у динарима по јединици мере												Индекс дец. тек. год.	% повећања ** јан. -
		I	II	III	IV	V	VI	VII	VIII	IX	X	XI	XII		
УРЕЂЕЊЕ ЧАЈКИНОГ БРДА															
Кошење травњака са косачицом 2.кат. (m2)	1.76	1.76	1.76	1.76	1.76	1.76	1.76	1.76	1.76	1.76	1.76	1.76	1.76	100.00	
Грабуљање после кошења (m2)	1.15	1.15	1.15	1.15	1.15	1.15	1.15	1.15	1.15	1.15	1.15	1.15	1.15	100.00	
Кошење у нагибу (m2)	3.40	3.40	3.40	3.40	3.40	3.40	3.40	3.40	3.40	3.40	3.40	3.40	3.40	100.00	
Грабуљање после кошења (m2)	2.28	2.28	2.28	2.28	2.28	2.28	2.28	2.28	2.28	2.28	2.28	2.28	2.28	100.00	
Грабуљање од лишћа и отпада (m2)	2.85	2.85	2.85	2.85	2.85	2.85	2.85	2.85	2.85	2.85	2.85	2.85	2.85	100.00	
Тршење стаза и планирање (m2)	27.41	27.41	27.41	27.41	27.41	27.41	27.41	27.41	27.41	27.41	27.41	27.41	27.41	100.00	
Одржавање шарпи и канала (m2)	27.41	27.41	27.41	27.41	27.41	27.41	27.41	27.41	27.41	27.41	27.41	27.41	27.41	100.00	
Уклањање конкуретне вегетације (m2)	45.94	45.94	45.94	45.94	45.94	45.94	45.94	45.94	45.94	45.94	45.94	45.94	45.94	100.00	
Санитарна и селективна прореда (ком)	818.55	818.55	818.55	818.55	818.55	818.55	818.55	818.55	818.55	818.55	818.55	818.55	818.55	100.00	
Скид сувих грана и санација поломљ. (ком)	818.55	818.55	818.55	818.55	818.55	818.55	818.55	818.55	818.55	818.55	818.55	818.55	818.55	100.00	
Сакупљање сувих грана (час)	285.56	285.56	285.56	285.56	285.56	285.56	285.56	285.56	285.56	285.56	285.56	285.56	285.56	100.00	
Сакупљање папира и отпада (час)	285.56	285.56	285.56	285.56	285.56	285.56	285.56	285.56	285.56	285.56	285.56	285.56	285.56	100.00	
Одржавање перењака (час)	285.56	285.56	285.56	285.56	285.56	285.56	285.56	285.56	285.56	285.56	285.56	285.56	285.56	100.00	
Шишање живе ограде (m2)	20.39	20.39	20.39	20.39	20.39	20.39	20.39	20.39	20.39	20.39	20.39	20.39	20.39	100.00	
Утовар траве у трактор (m2)	1.34	1.34	1.34	1.34	1.34	1.34	1.34	1.34	1.34	1.34	1.34	1.34	1.34	100.00	
Утовар траве и лишћа у трак.у нагиб (m2)	2.00	2.00	2.00	2.00	2.00	2.00	2.00	2.00	2.00	2.00	2.00	2.00	2.00	100.00	
Одвоз траве, лишћа и отпада (m2)	3.25	3.25	3.25	3.25	3.25	3.25	3.25	3.25	3.25	3.25	3.25	3.25	3.25	100.00	
Скидање бршљена са стабла (час)	285.56	285.56	285.56	285.56	285.56	285.56	285.56	285.56	285.56	285.56	285.56	285.56	285.56	100.00	
Уклањање конк вегет са вађењем (m2)	98.79	98.79	98.79	98.79	98.79	98.79	98.79	98.79	98.79	98.79	98.79	98.79	98.79	100.00	
Вађење избојака (m2)	39.66	39.66	39.66	39.66	39.66	39.66	39.66	39.66	39.66	39.66	39.66	39.66	39.66	100.00	

\*) Орган локалне власти који даје сагласност на ценовник предузећа уноси назив производа или услуге предузећа и цену, за сваку врсту производа и/или услуге по категорији потрошача

\*\*\*) Кумулативан раст цена производа и услуга за текућу годину, не сме бити већи од износа предвиђеног актом Владе за ту годину.

Датум: \_\_\_\_\_



Овлашћено лице у органу локалне власти

## ОРГАН ЛОКАЛНЕ ВЛАСТИ КОЈИ ДАЈЕ САГЛАСНОСТ НА ЦЕНОВНИК РАДОВА НА УРЕЂЕЊУ И ОДРЖАВАЊУ БАЊСКОГ ЗЕЛЕНИЛА

КРЕТАЊЕ ЦЕНА ПРОИЗВОДА И УСЛУГА ЗА 2020. ГОДИНУ  
ЗА ПРЕДУЗЕЋЕ ЈКП "БАЊСКО ЗЕЛЕНИЛО И ЧИСТОЋА"

МАТИЧНИ БРОЈ

21187917

ШИФРА ПРЕТЕЖНЕ ДЕЛАТНОСТИ

38.11

ВРСТА ПРОИЗВОДА И УСЛУГЕ*	децембар претходне године	Цена у динарима по јединици мере												Индекс дец. тек. г. од дец. прет.	% повећања* * јан.-дец. текуће год.
		I	II	III	IV	V	VI	VII	VIII	IX	X	XI	XII		
<b>ОДРЖАВАЊЕ ВЕШТАЧКОГ ЈЕЗЕРА</b>															
Одржавање језера у току године (час)	285.56	285.56	285.56	285.56	285.56	285.56	285.56	285.56	285.56	285.56	285.56	285.56	285.56	285.56	100.00
Додавање воде у току године (час)	305.63	305.63	305.63	305.63	305.63	305.63	305.63	305.63	305.63	305.63	305.63	305.63	305.63	305.63	100.00
Порибљавање језера (час)	305.63	305.63	305.63	305.63	305.63	305.63	305.63	305.63	305.63	305.63	305.63	305.63	305.63	305.63	100.00
Чишћење водене површине са вађ.отп. (m2)	3.80	3.80	3.80	3.80	3.80	3.80	3.80	3.80	3.80	3.80	3.80	3.80	3.80	3.80	100.00
<b>ОДРЖАВАЊЕ ЖАРДИЊЕРА</b>															
Садња жард.са допуном земље (m2)	3.40	3.40	3.40	3.40	3.40	3.40	3.40	3.40	3.40	3.40	3.40	3.40	3.40	3.40	100.00
Поливање после садње (m2)	4.51	4.51	4.51	4.51	4.51	4.51	4.51	4.51	4.51	4.51	4.51	4.51	4.51	4.51	100.00
Редовно поливање (m2)	2.28	2.28	2.28	2.28	2.28	2.28	2.28	2.28	2.28	2.28	2.28	2.28	2.28	2.28	100.00
Плевљење жардињера (m2)	68.79	68.79	68.79	68.79	68.79	68.79	68.79	68.79	68.79	68.79	68.79	68.79	68.79	68.79	100.00
<b>ОДРЖАВАЊЕ ЗЕЛЕНЕ ПОВРШИНЕ ДУЖ ПРИЛАЗНОГ ПУТА ВРЊАЧКОЈ БАЊИ</b>															
Кошење травњака у нагибу (m2)	3.40	3.40	3.40	3.40	3.40	3.40	3.40	3.40	3.40	3.40	3.40	3.40	3.40	3.40	100.00
Грабуљање трав.у нагибу посл.кошења (m2)	2.28	2.28	2.28	2.28	2.28	2.28	2.28	2.28	2.28	2.28	2.28	2.28	2.28	2.28	100.00
Окопавање и уклањање корена изданака (ком)	38.07	38.07	38.07	38.07	38.07	38.07	38.07	38.07	38.07	38.07	38.07	38.07	38.07	38.07	100.00
Уклањање оштећених стабала (ком)	289.14	289.14	289.14	289.14	289.14	289.14	289.14	289.14	289.14	289.14	289.14	289.14	289.14	289.14	100.00
Поливање (ком)	17.81	17.81	17.81	17.81	17.81	17.81	17.81	17.81	17.81	17.81	17.81	17.81	17.81	17.81	100.00
Утовар траве у трактор (m2)	1.25	1.25	1.25	1.25	1.25	1.25	1.25	1.25	1.25	1.25	1.25	1.25	1.25	1.25	100.00
Одвоз траве и отпадака (m2)	3.25	3.25	3.25	3.25	3.25	3.25	3.25	3.25	3.25	3.25	3.25	3.25	3.25	3.25	100.00
Попуњавање и замена оштећених стабала (ком)	534.83	534.83	534.83	534.83	534.83	534.83	534.83	534.83	534.83	534.83	534.83	534.83	534.83	534.83	100.00
Орезивање и проређивање грана (ком)	69.44	69.44	69.44	69.44	69.44	69.44	69.44	69.44	69.44	69.44	69.44	69.44	69.44	69.44	100.00
Формирање шарпи (m2)	35.20	35.20	35.20	35.20	35.20	35.20	35.20	35.20	35.20	35.20	35.20	35.20	35.20	35.20	100.00

\* ) Орган локалне власти који даје сагласност на ценовник предузећа уноси назив производа или услуге предузећа и цену, за сваку врсту производа и/или услуге по категорији потрошача

\*\* ) Кумулативан раст цена производа и услуга за текућу годину, не сме бити већи од износа предвиђеног актом Владе за ту годину.

Датум: \_\_\_\_\_



Овлашћено лице у органу локалне власти

## ОРГАН ЛОКАЛНЕ ВЛАСТИ КОЈИ ДАЈЕ САГЛАСНОСТ НА ЦЕНОВНИК РАДОВА НА УРЕЂЕЊУ И ОДРЖАВАЊУ БАЊСКОГ ЗЕЛЕНИЛА

КРЕТАЊЕ ЦЕНА ПРОИЗВОДА И УСЛУГА ЗА 2020. ГОДИНУ  
ЗА ПРЕДУЗЕЋЕ ЈКП "БАЊСКО ЗЕЛЕНИЛО И ЧИСТОЋА"

МАТИЧНИ БРОЈ

21187917

ШИФРА ПРЕТЕЖНЕ ДЕЛАТНОСТИ

38.11

ВРСТА ПРОИЗВОДА И УСЛУГЕ*	децембар претходне године	Цена у динарима по јединици мере												Индекс дец. тек. г. од дец. прет.	% повишањ од** јан. дец.
		I	II	III	IV	V	VI	VII	VIII	IX	X	XI	XII		
СПОМ. ПРИРОДЕ – ПЕТ ХРАСТОВА															
Кошење травњака(м2)	2.62	2.62	2.62	2.62	2.62	2.62	2.62	2.62	2.62	2.62	2.62	2.62	2.62	100.00	
Грабуљање после кошења (м2)	1.31	1.31	1.31	1.31	1.31	1.31	1.31	1.31	1.31	1.31	1.31	1.31	1.31	100.00	
Грабуља од лишћа и отпада (м2)	3.93	3.93	3.93	3.93	3.93	3.93	3.93	3.93	3.93	3.93	3.93	3.93	3.93	100.00	
Утовар траве и лишћа (м2)	1.25	1.25	1.25	1.25	1.25	1.25	1.25	1.25	1.25	1.25	1.25	1.25	1.25	100.00	
Превоз траве и лишћа (м2)	3.25	3.25	3.25	3.25	3.25	3.25	3.25	3.25	3.25	3.25	3.25	3.25	3.25	100.00	
Сакупљање папира (м2)	285.56	285.56	285.56	285.56	285.56	285.56	285.56	285.56	285.56	285.56	285.56	285.56	285.56	100.00	
Чишћење пораста и избојака (час)	285.56	285.56	285.56	285.56	285.56	285.56	285.56	285.56	285.56	285.56	285.56	285.56	285.56	100.00	
" ХРАСТ ЛУЖЊАК – ВРАНЕШИ"															
Заштита од болести и штеточина (час)	314.88	314.88	314.88	314.88	314.88	314.88	314.88	314.88	314.88	314.88	314.88	314.88	314.88	100.00	
Кошење травњака 2.катег. (м2)	2.62	2.62	2.62	2.62	2.62	2.62	2.62	2.62	2.62	2.62	2.62	2.62	2.62	100.00	
Грабуљање после кошења (м2)	1.31	1.31	1.31	1.31	1.31	1.31	1.31	1.31	1.31	1.31	1.31	1.31	1.31	100.00	
Грабуљање од лишћа и отпада (м2)	3.93	3.93	3.93	3.93	3.93	3.93	3.93	3.93	3.93	3.93	3.93	3.93	3.93	100.00	
Сакупљање отпада и папира (час)	285.56	285.56	285.56	285.56	285.56	285.56	285.56	285.56	285.56	285.56	285.56	285.56	285.56	100.00	
Чишћење подраста и избојака (час)	285.56	285.56	285.56	285.56	285.56	285.56	285.56	285.56	285.56	285.56	285.56	285.56	285.56	100.00	
Утовар траве, лишћа, изб.и отпада (м2)	1.25	1.25	1.25	1.25	1.25	1.25	1.25	1.25	1.25	1.25	1.25	1.25	1.25	100.00	
Одвоз траве, избојака, лишћа и отпада (м2)	3.25	3.25	3.25	3.25	3.25	3.25	3.25	3.25	3.25	3.25	3.25	3.25	3.25	100.00	
Контрола и чување (час)	256.22	256.22	256.22	256.22	256.22	256.22	256.22	256.22	256.22	256.22	256.22	256.22	256.22	100.00	
"БУКВА ПРОЗОРАЦ"															
Праћење здравственог стања (час)	464.60	464.60	464.60	464.60	464.60	464.60	464.60	464.60	464.60	464.60	464.60	464.60	464.60	100.00	
Постављање нове табле (час)	305.63	305.63	305.63	305.63	305.63	305.63	305.63	305.63	305.63	305.63	305.63	305.63	305.63	100.00	
Сакупљање папира и отпада (час)	305.63	305.63	305.63	305.63	305.63	305.63	305.63	305.63	305.63	305.63	305.63	305.63	305.63	100.00	
Чување (час)	345.76	345.76	345.76	345.76	345.76	345.76	345.76	345.76	345.76	345.76	345.76	345.76	345.76	100.00	
Постављање табле обележавања (час)	305.63	305.63	305.63	305.63	305.63	305.63	305.63	305.63	305.63	305.63	305.63	305.63	305.63	100.00	

\* ) Орган локалне власти који даје сагласност на ценовник предузећа уноси назив производа или услуге предузећа и цену, за сваку врсту производа и/или услуге по категорији потрошача

\*\* ) Кумулативан раст цена производа и услуга за текућу годину, не сме бити већи од износа предвиђеног актом Владе за ту годину.

Датум: \_\_\_\_\_



Овлашћено лице у органу локалне власти

## ОРГАН ЛОКАЛНЕ ВЛАСТИ КОЈИ ДАЈЕ САГЛАСНОСТ НА ЦЕНОВНИК РАДОВА НА УРЕЂЕЊУ И ОДРЖАВАЊУ БАЊСКОГ ЗЕЛЕНИЛА

КРЕТАЊЕ ЦЕНА ПРОИЗВОДА И УСЛУГА ЗА 2020. ГОДИНУ  
ЗА ПРЕДУЗЕЋЕ ЈКП "БАЊСКО ЗЕЛЕНИЛО И ЧИСТОЋА"

МАТИЧНИ БРОЈ

21187917

ШИФРА ПРЕТЕЖНЕ ДЕЛАТНОСТИ

38.11

ВРСТА ПРОИЗВОДА И УСЛУГЕ*	децембар претходне године	Цена у динарима по јединици мере												Индекс дец. тек. год. дец. пре	% повећања а** јан.- дец.
		I	II	III	IV	V	VI	VII	VIII	IX	X	XI	XII		
<b>Ценовник осталих радова у парку</b>															
Фарбање мостова у Врњачкој реци (m2)	613.72	613.72	613.72	613.72	613.72	613.72	613.72	613.72	613.72	613.72	613.72	613.72	613.72	613.72	100.00
Фарбање реквиз.и поп.у Дечијем парку (час)	305.63	305.63	305.63	305.63	305.63	305.63	305.63	305.63	305.63	305.63	305.63	305.63	305.63	305.63	100.00
Сеча мек.дрв. f10-20 (ком)	220.93	220.93	220.93	220.93	220.93	220.93	220.93	220.93	220.93	220.93	220.93	220.93	220.93	220.93	100.00
" f20-30 (ком)	478.69	478.69	478.69	478.69	478.69	478.69	478.69	478.69	478.69	478.69	478.69	478.69	478.69	478.69	100.00
" f30-50 (ком)	1104.69	1104.69	1104.69	1104.69	1104.69	1104.69	1104.69	1104.69	1104.69	1104.69	1104.69	1104.69	1104.69	1,104.69	100.00
" >50 (ком)	2945.83	2945.83	2945.83	2945.83	2945.83	2945.83	2945.83	2945.83	2945.83	2945.83	2945.83	2945.83	2945.83	2,945.83	100.00
Сеча тврдог дрв. f10-20 (ком)	257.77	257.77	257.77	257.77	257.77	257.77	257.77	257.77	257.77	257.77	257.77	257.77	257.77	257.77	100.00
" f20-30 (ком)	552.35	552.35	552.35	552.35	552.35	552.35	552.35	552.35	552.35	552.35	552.35	552.35	552.35	552.35	100.00
" f30-50 (ком)	1258.13	1258.13	1258.13	1258.13	1258.13	1258.13	1258.13	1258.13	1258.13	1258.13	1258.13	1258.13	1258.13	1,258.13	100.00
" >50 (ком)	2823.09	2823.09	2823.09	2823.09	2823.09	2823.09	2823.09	2823.09	2823.09	2823.09	2823.09	2823.09	2823.09	2,823.09	100.00
Вађење пањева f15-25 (ком)	429.60	429.60	429.60	429.60	429.60	429.60	429.60	429.60	429.60	429.60	429.60	429.60	429.60	429.60	100.00
" f25-50 (ком)	675.09	675.09	675.09	675.09	675.09	675.09	675.09	675.09	675.09	675.09	675.09	675.09	675.09	675.09	100.00
" >50 (ком)	1839.94	1839.94	1839.94	1839.94	1839.94	1839.94	1839.94	1839.94	1839.94	1839.94	1839.94	1839.94	1839.94	1,839.94	100.00
Утовање земље са хрпе (m2)	220.93	220.93	220.93	220.93	220.93	220.93	220.93	220.93	220.93	220.93	220.93	220.93	220.93	220.93	100.00
Орање трактором од 7-9кс (m2)	1.80	1.80	1.80	1.80	1.80	1.80	1.80	1.80	1.80	1.80	1.80	1.80	1.80	1.80	100.00
Ископ јама 2.кат. 30*30 (ком)	16.60	16.60	16.60	16.60	16.60	16.60	16.60	16.60	16.60	16.60	16.60	16.60	16.60	16.60	100.00
Ископ јама 2.кат. 40*40 (ком)	27.61	27.61	27.61	27.61	27.61	27.61	27.61	27.61	27.61	27.61	27.61	27.61	27.61	27.61	100.00
Ископ јама 2.кат. 50*50 (ком)	55.24	55.24	55.24	55.24	55.24	55.24	55.24	55.24	55.24	55.24	55.24	55.24	55.24	55.24	100.00
Ископ јама 2.кат. 60*60 (ком)	99.42	99.42	99.42	99.42	99.42	99.42	99.42	99.42	99.42	99.42	99.42	99.42	99.42	99.42	100.00
Ископ јама 2.кат. 70*70 (ком)	151.89	151.89	151.89	151.89	151.89	151.89	151.89	151.89	151.89	151.89	151.89	151.89	151.89	151.89	100.00
Ископ јама 2.кат. 80*80 (ком)	276.17	276.17	276.17	276.17	276.17	276.17	276.17	276.17	276.17	276.17	276.17	276.17	276.17	276.17	100.00
Ископ јарка за садњу живе ограде 80*80(m)	292.74	292.74	292.74	292.74	292.74	292.74	292.74	292.74	292.74	292.74	292.74	292.74	292.74	292.74	100.00

\* ) Орган локалне власти који даје сагласност на ценовник предузећа уноси назив производа или услуге предузећа и цену, за сваку врсту производа и/или услуге по категорији потрошача

\*\* ) Кумулативан раст цена производа и услуга за текућу годину, не сме бити већи од износа предвиђеног актом Владе за ту годину.

Датум: \_\_\_\_\_



Овлашћено лице у органу локалне власти

## ОРГАН ЛОКАЛНЕ ВЛАСТИ КОЈИ ДАЈЕ САГЛАСНОСТ НА ЦЕНОВНИК РАДОВА НА УРЕЂЕЊУ И ОДРЖАВАЊУ БАЊСКОГ ЗЕЛЕНИЛА

КРЕТАЊЕ ЦЕНА ПРОИЗВОДА И УСЛУГА ЗА 2020. ГОДИНУ  
ЗА ПРЕДУЗЕЋЕ ЈКП "БАЊСКО ЗЕЛЕНИЛО И ЧИСТОЋА"

МАТИЧНИ БРОЈ

21187917

ШИФРА ПРЕТЕЖНЕ ДЕЛАТНОСТИ

38.11

ВРСТА ПРОИЗВОДА И УСЛУГЕ*	децембар претходне године	Цена у динарима по јединици мере												Индекс дец.текл од дец.прет	% повећања а** јан- дец	
		I	II	III	IV	V	VI	VII	VIII	IX	X	XI	XII			
Ископ јарка за садњу живе ограде 60*60 (m)	220.93	220.93	220.93	220.93	220.93	220.93	220.93	220.93	220.93	220.93	220.93	220.93	220.93	220.93	100.00	
Садња листопадног дрвећа (ком)	230.14	230.14	230.14	230.14	230.14	230.14	230.14	230.14	230.14	230.14	230.14	230.14	230.14	230.14	100.00	
Садња високог грмља (ком)	30.68	30.68	30.68	30.68	30.68	30.68	30.68	30.68	30.68	30.68	30.68	30.68	30.68	30.68	100.00	
Садња средњег грмља (ком)	21.57	21.57	21.57	21.57	21.57	21.57	21.57	21.57	21.57	21.57	21.57	21.57	21.57	21.57	100.00	
Садња ниског грмља (ком)	12.28	12.28	12.28	12.28	12.28	12.28	12.28	12.28	12.28	12.28	12.28	12.28	12.28	12.28	100.00	
садња четинара и зимзеленог дрвећа (ком)	245.42	245.42	245.42	245.42	245.42	245.42	245.42	245.42	245.42	245.42	245.42	245.42	245.42	245.42	100.00	
Садња садница за живу ограду (ком)	61.36	61.36	61.36	61.36	61.36	61.36	61.36	61.36	61.36	61.36	61.36	61.36	61.36	61.36	100.00	
Садња сад за живу ограду са бусеном(ком)	153.43	153.43	153.43	153.43	153.43	153.43	153.43	153.43	153.43	153.43	153.43	153.43	153.43	153.43	100.00	
Садња сад за живу ограду од четинара(ком)	205.58	205.58	205.58	205.58	205.58	205.58	205.58	205.58	205.58	205.58	205.58	205.58	205.58	205.58	100.00	
Садња високих перена 2-4k/m2 (ком)	9.20	9.20	9.20	9.20	9.20	9.20	9.20	9.20	9.20	9.20	9.20	9.20	9.20	9.20	100.00	
Средње висок.пер. 4-7k/m2 (ком)	7.96	7.96	7.96	7.96	7.96	7.96	7.96	7.96	7.96	7.96	7.96	7.96	7.96	7.96	100.00	
Ниске перене 8-10k/m2 (ком)	7.35	7.35	7.35	7.35	7.35	7.35	7.35	7.35	7.35	7.35	7.35	7.35	7.35	7.35	100.00	
Јастучасте перене 10-12k/m2 (ком)	7.96	7.96	7.96	7.96	7.96	7.96	7.96	7.96	7.96	7.96	7.96	7.96	7.96	7.96	100.00	
Окопавање перена (скидање покорице) (m2)	24.54	24.54	24.54	24.54	24.54	24.54	24.54	24.54	24.54	24.54	24.54	24.54	24.54	24.54	100.00	
Окопавање перена са плевљењем (m2)	49.09	49.09	49.09	49.09	49.09	49.09	49.09	49.09	49.09	49.09	49.09	49.09	49.09	49.09	100.00	
Окопавање перена (јако закоровљено) (m2)	92.06	92.06	92.06	92.06	92.06	92.06	92.06	92.06	92.06	92.06	92.06	92.06	92.06	92.06	100.00	
Зимска припрема перена (m2)	24.54	24.54	24.54	24.54	24.54	24.54	24.54	24.54	24.54	24.54	24.54	24.54	24.54	24.54	100.00	
Чишћење канала-ровова (m2)	2.76	2.76	2.76	2.76	2.76	2.76	2.76	2.76	2.76	2.76	2.76	2.76	2.76	2.76	100.00	
Уређење сломен паркова (час)	305.63	305.63	305.63	305.63	305.63	305.63	305.63	305.63	305.63	305.63	305.63	305.63	305.63	305.63	100.00	
Остали радови по часу	305.63	305.63	305.63	305.63	305.63	305.63	305.63	305.63	305.63	305.63	305.63	305.63	305.63	305.63	100.00	
Рад дизалице (час)	4.260.22	4.260.22	4.260.22	4.260.22	4.260.22	4.260.22	4.260.22	4.260.22	4.260.22	4.260.22	4.260.22	4.260.22	4.260.22	4.260.22	100.00	
Рад машине булдозер (час)	7.223.85	7.223.85	7.223.85	7.223.85	7.223.85	7.223.85	7.223.85	7.223.85	7.223.85	7.223.85	7.223.85	7.223.85	7.223.85	7.223.85	100.00	
Рад трактора (час)	3.210.59	3.210.59	3.210.59	3.210.59	3.210.59	3.210.59	3.210.59	3.210.59	3.210.59	3.210.59	3.210.59	3.210.59	3.210.59	3.210.59	100.00	
Рад специјалног возила(дроб.ттр.мал.)(час)	5.456.28	5.456.28	5.456.28	5.456.28	5.456.28	5.456.28	5.456.28	5.456.28	5.456.28	5.456.28	5.456.28	5.456.28	5.456.28	5.456.28	100.00	
Рад утоваривач-ровокопач ПБ-30 (час)	3.713.57	3.713.57	3.713.57	3.713.57	3.713.57	3.713.57	3.713.57	3.713.57	3.713.57	3.713.57	3.713.57	3.713.57	3.713.57	3.713.57	100.00	

\* ) Орган локалне власти који даје сагласност на ценовник предузећа уноси назив производа или услуге предузећа и цену, за сваку врсту производа и/или услуге по категорији потрошача

\*\* ) Кумулативан раст цена производа и услуга за текућу годину, не сме бити већи од износа предвиђеног актом Владе за ту годину.

Датум: \_\_\_\_\_



*[Handwritten signature]*

Овлашћено лице у органу локалне власти



## ОРГАН ЛОКАЛНЕ ВЛАСТИ КОЈИ ДАЈЕ САГЛАСНОСТ НА ЦЕНОВНИК РАДОВА НА УРЕЂЕЊУ И ОДРЖАВАЊУ БАЊСКОГ ЗЕЛЕНИЛА

КРЕТАЊЕ ЦЕНА ПРОИЗВОДА И УСЛУГА ЗА 2020. ГОДИНУ  
ЗА ПРЕДУЗЕЋЕ ЈКП "БАЊСКО ЗЕЛЕНИЛО И ЧИСТОЋА"

МАТИЧНИ БРОЈ

21187917

ШИФРА ПРЕТЕЖНЕ ДЕЛАТНОСТИ

38.11

ВРСТА ПРОИЗВОДА И УСЛУГЕ*	децембар претходне године	Цена у динарима по јединици мере												Индекс дец.1999./00 - дец. прет. го д.	% повећања ** јан. - дец. текуће	
		I	II	III	IV	V	VI	VII	VIII	IX	X	XI	XII			
ОДРЖАВАЊЕ ТРАВНИХ ПОВРШИНА																
Кошење трав.1.кат.попр.косом (m2)	2.62	2.62	2.62	2.62	2.62	2.62	2.62	2.62	2.62	2.62	2.62	2.62	2.62	2.62	100.00	
Кошење трав.2.кат.попр.косом (m2)	1.97	1.97	1.97	1.97	1.97	1.97	1.97	1.97	1.97	1.97	1.97	1.97	1.97	1.97	100.00	
Кошење у нагибу (m2)	7.22	7.22	7.22	7.22	7.22	7.22	7.22	7.22	7.22	7.22	7.22	7.22	7.22	7.22	100.00	
Грабуљ.травњака 1.кат.после кошења (m2)	1.31	1.31	1.31	1.31	1.31	1.31	1.31	1.31	1.31	1.31	1.31	1.31	1.31	1.31	100.00	
Грабуљ.травњака 2.кат.после кошења (m2)	2.49	2.49	2.49	2.49	2.49	2.49	2.49	2.49	2.49	2.49	2.49	2.49	2.49	2.49	100.00	
Грaб.травњака у нагибупосле кошења (m2)	3.55	3.55	3.55	3.55	3.55	3.55	3.55	3.55	3.55	3.55	3.55	3.55	3.55	3.55	100.00	
Грaб.од лишћа и отпада у трав.1.кат. (m2)	3.93	3.93	3.93	3.93	3.93	3.93	3.93	3.93	3.93	3.93	3.93	3.93	3.93	3.93	100.00	
Кошење травњака трећим лицима (m2)		2.62	2.62	2.62	2.62	2.62	2.62	2.62	2.62	2.62	2.62	2.62	2.62	2.62	100.00	
Грабуљ.травњака после кошења (m2)		2.49	2.49	2.49	2.49	2.49	2.49	2.49	2.49	2.49	2.49	2.49	2.49	2.49	100.00	
Ут.траве и отп.са травњака (m2)		2.49	2.49	2.49	2.49	2.49	2.49	2.49	2.49	2.49	2.49	2.49	2.49	2.49	100.00	
Поливање травњака (m2)		0.7	0.7	0.7	0.7	0.7	0.7	0.7	0.7	0.7	0.7	0.7	0.7	0.7		

\* ) Орган локалне власти који даје сагласност на ценовник предузећа уноси назив производа или услуге предузећа и цену, за сваку врсту производа и/или услуге по категорији потрошача

\*\* ) Кумулативан раст цена производа и услуга за текућу годину, не сме бити већи од износа предвиђеног актом Владе за ту годину.

Датум: \_\_\_\_\_



Овлашћено лице у органу локалне власти

## ОРГАН ЛОКАЛНЕ ВЛАСТИ КОЈИ ДАЈЕ САГЛАСНОСТ НА ЦЕНОВНИК РАДОВА НА УРЕЂЕЊУ И ОДРЖАВАЊУ БАЊСКОГ ЗЕЛЕНИЛА

КРЕТАЊЕ ЦЕНА ПРОИЗВОДА И УСЛУГА ЗА 2020. ГОДИНУ  
ЗА ПРЕДУЗЕЋЕ ЈКП "БАЊСКО ЗЕЛЕНИЛО И ЧИСТОЋА"

МАТИЧНИ БРОЈ

21187917

ШИФРА ПРЕТЕЖНЕ ДЕЛАТНОСТИ

38.11

ВРСТА ПРОИЗВОДА И УСЛУГЕ*	децембар претходне године	Цена у динарима по јединици мере												Индекс дец.теку.год дец.прет.го.	% повећања** јан.-дец. текуће год.	
		I	II	III	IV	V	VI	VII	VIII	IX	X	XI	XII			
Граб.од лишћа и отпада у трав.2.кат. (m2)	4.98	4.98	4.98	4.98	4.98	4.98	4.98	4.98	4.98	4.98	4.98	4.98	4.98	4.98	100.00	
Граб.од лишћа и отпада у трав.у нагибу (m2)	6.16	6.16	6.16	6.16	6.16	6.16	6.16	6.16	6.16	6.16	6.16	6.16	6.16	6.16	100.00	
Уг.траве и отп.са трав.1.и2.катег.(m2)	2.49	2.49	2.49	2.49	2.49	2.49	2.49	2.49	2.49	2.49	2.49	2.49	2.49	2.49	100.00	
Утовар траве са травњака у нагибу (m2)	2.49	2.49	2.49	2.49	2.49	2.49	2.49	2.49	2.49	2.49	2.49	2.49	2.49	2.49	100.00	
Утовар лишћа и отп.са трав.1 и2.катег. (m2)	2.49	2.49	2.49	2.49	2.49	2.49	2.49	2.49	2.49	2.49	2.49	2.49	2.49	2.49	100.00	
Утовар лишћа и отпада са траве у нагибу (m2)	2.62	2.62	2.62	2.62	2.62	2.62	2.62	2.62	2.62	2.62	2.62	2.62	2.62	2.62	100.00	
РЕКОНСТРУКЦИЈА ТРАВЊАКА																
Бусеновање траве са припремним радовима/m2	1285.06	1285.06	1285.06	1285.06	1285.06	1285.06	1285.06	1285.06	1285.06	1285.06	1285.06	1285.06	1285.06	1285.06	100.00	
ОДРЖАВАЊЕ СТАБАЛА																
Обликовање круне украсног дрвећа	4720.65	4720.65	4720.65	4720.65	4720.65	4720.65	4720.65	4720.65	4720.65	4720.65	4720.65	4720.65	4720.65	4720.65	100.00	
Обликовање круне испод 2м пречника	198.76	198.76	198.76	198.76	198.76	198.76	198.76	198.76	198.76	198.76	198.76	198.76	198.76	198.76	100.00	
Обликовање круне средње	1806.00	1806.00	1806.00	1806.00	1806.00	1806.00	1806.00	1806.00	1806.00	1806.00	1806.00	1806.00	1806.00	1806.00	100.00	

\* ) Орган локалне власти који даје сагласност на ценовник предузећа уноси назив производа или услуге предузећа и цену, за сваку врсту производа и/или услуге по категорији потрошача

\*\* ) Кумулативан раст цена производа и услуга за текућу годину, не сме бити већи од износа предвиђеног актом Владе за ту годину.

Датум: \_\_\_\_\_



Овлашћено лице у органу локалне власти

## ОРГАН ЛОКАЛНЕ ВЛАСТИ КОЈИ ДАЈЕ САГЛАСНОСТ НА ЦЕНОВНИК РАДОВА НА УРЕЂЕЊУ И ОДРЖАВАЊУ БАЊСКОГ ЗЕЛЕНИЛА

КРЕТАЊЕ ЦЕНА ПРОИЗВОДА И УСЛУГА ЗА 2020. ГОДИНУ  
ЗА ПРЕДУЗЕЋЕ ЈКП "БАЊСКО ЗЕЛЕНИЛО И ЧИСТОЋА"

МАТИЧНИ БРОЈ

21187917

ШИФРА ПРЕТЕЖНЕ ДЕЛАТНОСТИ

38.11

ВРСТА ПРОИЗВОДА И УСЛУГЕ*	децембар претходне године	Цена у динарима по јединици мере												Индекс дец.тек.го д.	% повећања ** јан.-	
		I	II	III	IV	V	VI	VII	VIII	IX	X	XI	XII			
ОДРЖАВАЊЕ РЕЧИШТА																
Кошење Липовачке реке (m2)	7.34	7.34	7.34	7.34	7.34	7.34	7.34	7.34	7.34	7.34	7.34	7.34	7.34	7.34	100.00	
Грабуљање лип реке после кошења (m2)	3.28	3.28	3.28	3.28	3.28	3.28	3.28	3.28	3.28	3.28	3.28	3.28	3.28	3.28	100.00	
Грабуљање Лип реке од лишћа (m2)	9.17	9.17	9.17	9.17	9.17	9.17	9.17	9.17	9.17	9.17	9.17	9.17	9.17	9.17	100.00	
Грабуљање Врњ реке од лишћа (m2)	9.17	9.17	9.17	9.17	9.17	9.17	9.17	9.17	9.17	9.17	9.17	9.17	9.17	9.17	100.00	
Кошење Врњачке реке(m2)	7.34	7.34	7.34	7.34	7.34	7.34	7.34	7.34	7.34	7.34	7.34	7.34	7.34	7.34	100.00	
Грабуљање Врњ реке после кошења (m2)	3.28	3.28	3.28	3.28	3.28	3.28	3.28	3.28	3.28	3.28	3.28	3.28	3.28	3.28	100.00	
Кошење Брђевишког потока (m2)	7.34	7.34	7.34	7.34	7.34	7.34	7.34	7.34	7.34	7.34	7.34	7.34	7.34	7.34	100.00	
прочишћавање речишта	285.55	285.55	285.55	285.55	285.55	285.55	285.55	285.55	285.55	285.55	285.55	285.55	285.55	285.55	100.00	
ЗИМСКО ОДРЖАВАЊЕ																
рад радника(час)	393.93	393.93	393.93	393.93	393.93	393.93	393.93	393.93	393.93	393.93	393.93	393.93	393.93	393.93	106.03	6.02
рад трактора са посипачем (час)	5358.80	5358.80	5358.80	5358.80	5358.80	5358.80	5358.80	5358.80	5358.80	5358.80	5358.80	5358.80	5358.80	5358.80	110.10	10.10
рад трактора са приколицом за извоз снега	5459.79	5459.79	5459.79	5459.79	5459.79	5459.79	5459.79	5459.79	5459.79	5459.79	5459.79	5459.79	5459.79	5459.79	112.17	12.17
рад трактора са разгртачем (час)	5459.79	5459.79	5459.79	5459.79	5459.79	5459.79	5459.79	5459.79	5459.79	5459.79	5459.79	5459.79	5459.79	5459.79	112.17	12.17
Рад машине Булдозер (час)	7396.48	7396.48	7396.48	7396.48	7396.48	7396.48	7396.48	7396.48	7396.48	7396.48	7396.48	7396.48	7396.48	7396.48	104.00	4.00
Рад трактора А Carraro (час)	5427.76	5427.76	5427.76	5427.76	5427.76	5427.76	5427.76	5427.76	5427.76	5427.76	5427.76	5427.76	5427.76	5427.76	104.00	4.00
Рад машине Pallezzani (час)	3802.24	3802.24	3802.24	3802.24	3802.24	3802.24	3802.24	3802.24	3802.24	3802.24	3802.24	3802.24	3802.24	3802.24	104.00	4.00
Возило Лада нива (час)	77.59	77.59	77.59	77.59	77.59	77.59	77.59	77.59	77.59	77.59	77.59	77.59	77.59	77.59	104.00	4.00

\* ) Орган локалне власти који даје сагласност на ценовник предузећа уноси назив производа или услуге предузећа и цену, за сваку врсту производа и/или услуге по категорији потрошача

\*\* ) Кумулативан раст цена производа и услуга за текућу годину, не сме бити већи од износа предвиђеног актом Владе за ту годину.

Датум: \_\_\_\_\_



Овлашћено лице у органу локалне власти

## ОРГАН ЛОКАЛНЕ ВЛАСТИ КОЈИ ДАЈЕ САГЛАСНОСТ НА ЦЕНОВНИК РАДОВА НА УРЕЂЕЊУ И ОДРЖАВАЊУ БАЊСКОГ ЗЕЛЕНИЛА

КРЕТАЊЕ ЦЕНА ПРОИЗВОДА И УСЛУГА ЗА 2020. ГОДИНУ  
ЗА ПРЕДУЗЕЋЕ ЈКП "БАЊСКО ЗЕЛЕНИЛО И ЧИСТОЋА"

МАТИЧНИ БРОЈ

21187917

ШИФРА ПРЕТЕЖНЕ ДЕЛАТНОСТИ

38.11

ВРСТА ПРОИЗВОДА И УСЛУГЕ*	децембар претходне године	Цена у динарима по јединици мере												Индекс децембра Д.	% повећања ** јан.-	
		I	II	III	IV	V	VI	VII	VIII	IX	X	XI	XII			
ангажовање радика за уклањање снега са мостова (стаза и уз ивич.)	59.59	59.59	59.59	59.59	59.59	59.59	59.59	59.59	59.59	59.59	59.59	59.59	59.59	59.59		
рад возила камаз са ножем и ручним посипачем	6545.05	6545.05	6545.05	6545.05	6545.05	6545.05	6545.05	6545.05	6545.05	6545.05	6545.05	6545.05	6545.05	6545.05		
рад возила фал 14-17 са ножем и пос.	6545.05	6545.05	6545.05	6545.05	6545.05	6545.05	6545.05	6545.05	6545.05	6545.05	6545.05	6545.05	6545.05	6545.05		
рад машине крамер	5971.22	5971.22	5971.22	5971.22	5971.22	5971.22	5971.22	5971.22	5971.22	5971.22	5971.22	5971.22	5971.22	5971.22		
рад машине фиат хитачи	6725.76	6725.76	6725.76	6725.76	6725.76	6725.76	6725.76	6725.76	6725.76	6725.76	6725.76	6725.76	6725.76	6725.76		
рад башине боб кат	6477.04	6477.04	6477.04	6477.04	6477.04	6477.04	6477.04	6477.04	6477.04	6477.04	6477.04	6477.04	6477.04	6477.04		
рад машине булдозер тг 140 (час)	8000.80	8000.80	8000.80	8000.80	8000.80	8000.80	8000.80	8000.80	8000.80	8000.80	8000.80	8000.80	8000.80	8000.80		
мотокултиватор са даском за снег	1986.25	1986.25	1986.25	1986.25	1986.25	1986.25	1986.25	1986.25	1986.25	1986.25	1986.25	1986.25	1986.25	1986.25		
манипулативни трошкови	281.57	281.57	281.57	281.57	281.57	281.57	281.57	281.57	281.57	281.57	281.57	281.57	281.57	281.57		
ангажовање аутоцистерне за превоз воде са превозом у граду (тура)	8.000.00	8000.00	8000.00	8000.00	8000.00	8000.00	8000.00	8000.00	8000.00	8000.00	8000.00	8000.00	8000.00	8000.00		
ангажовање аутоцистерне - транспортни трошкови за превоз ван града ( дин/км)	160.00	160.00	160.00	160.00	160.00	160.00	160.00	160.00	160.00	160.00	160.00	160.00	160.00	160.00		
рад радника ( НК) дин/час	300.00	300.00	300.00	300.00	300.00	300.00	300.00	300.00	300.00	300.00	300.00	300.00	300.00	300.00		
рад радника (ПК) дин/час	310.00	310.00	310.00	310.00	310.00	310.00	310.00	310.00	310.00	310.00	310.00	310.00	310.00	310.00		
рад радника (КВ) дин/час	330.00	330.00	330.00	330.00	330.00	330.00	330.00	330.00	330.00	330.00	330.00	330.00	330.00	330.00		
рад радника (ССС) дин/час	350.00	350.00	350.00	350.00	350.00	350.00	350.00	350.00	350.00	350.00	350.00	350.00	350.00	350.00		
рад радника (ВК) дин/час	370.00	370.00	370.00	370.00	370.00	370.00	370.00	370.00	370.00	370.00	370.00	370.00	370.00	370.00		
рад радника (ВШС) дин/час	380.00	380.00	380.00	380.00	380.00	380.00	380.00	380.00	380.00	380.00	380.00	380.00	380.00	380.00		
рад радника (ВСС) дин/час	500.00	500.00	500.00	500.00	500.00	500.00	500.00	500.00	500.00	500.00	500.00	500.00	500.00	500.00		

\* ) Орган локалне власти који даје сагласност на ценовник предузећа уноси назив производа или услуге предузећа и цену, за сваку врсту производа и/или услуге по категорији потрошача

\*\* ) Кумулативан раст цена производа и услуга за текућу годину, не сме бити већи од износа предвиђеног актом Владе за ту годину.

Датум: \_\_\_\_\_



М.П.

Овлашћено лице у органу локалне власти

44

## ОРГАН ЛОКАЛНЕ ВЛАСТИ КОЈИ ДАЈЕ САГЛАСНОСТ НА ЦЕНОВНИК РАДОВА НА УРЕЂЕЊУ И ОДРЖАВАЊУ БАЊСКОГ ЗЕЛЕНИЛА

КРЕТАЊЕ ЦЕНА ПРОИЗВОДА И УСЛУГА ЗА 2020. ГОДИНУ  
ЗА ПРЕДУЗЕЋЕ ЈКП "БАЊСКО ЗЕЛЕНИЛО И ЧИСТОЋА"

МАТИЧНИ БРОЈ

21187917

ШИФРА ПРЕТЕЖНЕ ДЕЛАТНОСТИ

38.11

ВРСТА ПРОИЗВОДА И УСЛУГЕ*	децембар претходне године	Цена у динарима по јединици мере												Индекс дец.19к.год на 100т.г.	% поређења** јан.-дец. 2019/2020.		
		I	II	III	IV	V	VI	VII	VIII	IX	X	XI	XII				
Грабуљ. после кошења Брђ. потока (m2)	3.28	3.28	3.28	3.28	3.28	3.28	3.28	3.28	3.28	3.28	3.28	3.28	3.28	3.28	100.00		
Грабуљ. Брђевичког потока од лишћа (m2)	9.17	9.17	9.17	9.17	9.17	9.17	9.17	9.17	9.17	9.17	9.17	9.17	9.17	9.17	100.00		
Утовар траве у мотокултиватор (m2)	4.72	4.72	4.72	4.72	4.72	4.72	4.72	4.72	4.72	4.72	4.72	4.72	4.72	4.72	100.00		
Превоз отпада мотокултиватором (m2)	4.72	4.72	4.72	4.72	4.72	4.72	4.72	4.72	4.72	4.72	4.72	4.72	4.72	4.72	100.00		
Кошење каналисаног дела АМД-ЕПС	7.34	7.34	7.34	7.34	7.34	7.34	7.34	7.34	7.34	7.34	7.34	7.34	7.34	7.34	100.00		
грабуљање каналисаног дела АМД-ЕПС	3.28	3.28	3.28	3.28	3.28	3.28	3.28	3.28	3.28	3.28	3.28	3.28	3.28	3.28	100.00		
Утовар траве и лишћа АМД-ЕПС	4.53	4.53	4.53	4.53	4.53	4.53	4.53	4.53	4.53	4.53	4.53	4.53	4.53	4.53	100.00		
<b>ОСТАЛИ РАДОВИ</b>																	
Рад радника у ванредним приликама, након манифестација, рад после олујних ветрова, падавина и елем. непогода	651.72	651.72	651.72	651.72	651.72	651.72	651.72	651.72	651.72	651.72	651.72	651.72	651.72	651.72	651.72	100.00	
Рад тримера/по час.	1.022.80	1022.80	1022.80	1022.80	1022.80	1022.80	1022.80	1022.80	1022.80	1022.80	1022.80	1022.80	1022.80	1022.80	1022.80	100.00	
машинско вађење пањева	4.200.00	4200.00	4200.00	4200.00	4200.00	4200.00	4200.00	4200.00	4200.00	4200.00	4200.00	4200.00	4200.00	4200.00	4200.00	100.00	
Рад телескопа (мот. тестере) /по час.	1.022.80	1022.80	1022.80	1022.80	1022.80	1022.80	1022.80	1022.80	1022.80	1022.80	1022.80	1022.80	1022.80	1022.80	1022.80	100.00	

\* ) Орган локалне власти који даје сагласност на ценовник предузећа уноси назив производа или услуге предузећа и цену, за сваку врсту производа и/или услуге по категорији потрошача

\*\* ) Кумулативан раст цена производа и услуга за текућу годину, не сме бити већи од износа предвиђеног актом Владе за ту годину.

Датум: \_\_\_\_\_



Овлашћено лице у органу локалне власти

## ОРГАН ЛОКАЛНЕ ВЛАСТИ КОЈИ ДАЈЕ САГЛАСНОСТ НА ЦЕНОВНИК РАДОВА НА УРЕЂЕЊУ И ОДРЖАВАЊУ БАЊСКОГ ЗЕЛЕНИЛА

КРЕТАЊЕ ЦЕНА ПРОИЗВОДА И УСЛУГА ЗА 2020. ГОДИНУ  
ЗА ПРЕДУЗЕЋЕ ЈКП "БАЊСКО ЗЕЛЕНИЛО И ЧИСТОЋА"

МАТИЧНИ БРОЈ

21187917

ШИФРА ПРЕТЕЖНЕ ДЕЛАТНОСТИ

38.11

ВРСТА ПРОИЗВОДА И УСЛУГЕ*	децембар претходне године	Цена у динарима по јединици мере												Индекс дец. текл. од дец. прет.	% повећањ а** јан.- дец.	
		I	II	III	IV	V	VI	VII	VIII	IX	X	XI	XII			
Услуга камиона- дизалице за сечу (час)	4,260.22	4,686.24	4,686.24	4,686.24	4,686.24	4,686.24	4,686.24	4,686.24	4,686.24	4,686.24	4,686.24	4,686.24	4,686.24	4,686.24	100.00	
Услуга превоза трактором (тура)	3,210.59	3,531.64	3,531.64	3,531.64	3,531.64	3,531.64	3,531.64	3,531.64	3,531.64	3,531.64	3,531.64	3,531.64	3,531.64	3,531.64	100.00	
Услуга аутоцистерне за воду- превоз у граду (тура)	8,000.00	8,800.00	8,800.00	8,800.00	8,800.00	8,800.00	8,800.00	8,800.00	8,800.00	8,800.00	8,800.00	8,800.00	8,800.00	8,800.00	100.00	
Услуга аутоцистерне за воду- превоз ван града (дин/км)	160.00	176.00	176.00	176.00	176.00	176.00	176.00	176.00	176.00	176.00	176.00	176.00	176.00	176.00	100.00	
Услуга тримера, моторне тестере, телескопа (час)	1,022.80	1,125.08	1,125.08	1,125.08	1,125.08	1,125.08	1,125.08	1,125.08	1,125.08	1,125.08	1,125.08	1,125.08	1,125.08	1,125.08	100.00	
Услуга радника за послове из области комуналних услуга (НК) дин/час	300.00	330.00	330.00	330.00	330.00	330.00	330.00	330.00	330.00	330.00	330.00	330.00	330.00	330.00	100.00	
Услуга радника за послове из области комуналних услуга (ССС) дин/час	350.00	385.00	385.00	385.00	385.00	385.00	385.00	385.00	385.00	385.00	385.00	385.00	385.00	385.00	100.00	
Услуга радника за послове из области комуналних услуга (ВСС) дин/час	500.00	550.00	550.00	550.00	550.00	550.00	550.00	550.00	550.00	550.00	550.00	550.00	550.00	550.00	100.00	
Потврда за издавање техничких услова		3,500.00	3,500.00	3,500.00	3,500.00	3,500.00	3,500.00	3,500.00	3,500.00	3,500.00	3,500.00	3,500.00	3,500.00	3,500.00	100.00	

\* ) Орган локалне власти који даје сагласност на ценовник предузећа уноси назив производа или услуге предузећа и цену, за сваку врсту производа и/или услуге по категорији потрошача

\*\* ) Кумулативан раст цена производа и услуга за текућу годину, не сме бити већи од износа предвиђеног актом Владе за ту годину.

Датум: \_\_\_\_\_



Овлашћено лице у органу локалне власти

49

## ОРГАН ЛОКАЛНЕ ВЛАСТИ КОЈИ ДАЈЕ САГЛАСНОСТ НА ЦЕНОВНИК РАДОВА НА УРЕЂЕЊУ И ОДРЖАВАЊУ БАЊСКОГ ЗЕЛЕНИЛА

КРЕТАЊЕ ЦЕНА ПРОИЗВОДА И УСЛУГА ЗА 2020. ГОДИНУ  
ЗА ПРЕДУЗЕЋЕ ЈКП "БАЊСКО ЗЕЛЕНИЛО И ЧИСТОЋА"

МАТИЧНИ БРОЈ

21187917

ШИФРА ПРЕТЕЖНЕ ДЕЛАТНОСТИ

38.11

Р.бр.	ВРСТА ПРОИЗВОДА И УСЛУГЕ	децембар претходне године	Цена у динарима по јединици мере за текућу годину												Износ: за текуће године или претходне
			I	II	III	IV	V	VI	VII	VIII	IX	X	XI	XII	
1	Смеће – домаћинства (м2)	5.31	5.84	5.84	5.84	5.84	5.84	5.84	5.84	5.84	5.84	5.84	5.84	5.84	
2	Смеће – предузећа (м2)	10.60	11.66	11.66	11.66	11.66	11.66	11.66	11.66	11.66	11.66	11.66	11.66	11.66	
2.а	Смеће – предузећа која се баве трговином на велико и мало (м2)	25.00	27.50	27.50	27.50	27.50	27.50	27.50	27.50	27.50	27.50	27.50	27.50	27.50	
3	Смеће- заузеће простора за рингшипа, луна парк, клзадиште, заузеће простора у вези анимације деце (децаја аутифн, блицкле и сл.) (м2)	11.00	12.10	12.10	12.10	12.10	12.10	12.10	12.10	12.10	12.10	12.10	12.10	12.10	
4	Смеће- заузеће простора за забавне, музичке и остале представе, фестивале, карневалске дане, циркус роштиљ (м2/дневно)	20.90	22.99	22.99	22.99	22.99	22.99	22.99	22.99	22.99	22.99	22.99	22.99	22.99	
5	Смеће- угоститељски објекти – ЛЕТЊЕ БАШТЕ – Терасе (м2/дневно)	3.30	3.63	3.63	3.63	3.63	3.63	3.63	3.63	3.63	3.63	3.63	3.63	3.63	
6	Смеће – приватне радње (стари занати, кројачке радње, фризерски салони, кључари, дечије играонице, адвокатске канцеларије, антикварнице и сл.) (у шушалном износу месечно)	330.00	363.00	363.00	363.00	363.00	363.00	363.00	363.00	363.00	363.00	363.00	363.00	363.00	
7	Смеће – предузетничке радње изузел угоститељских објеката по м2- месечно)	25.00	27.50	27.50	27.50	27.50	27.50	27.50	27.50	27.50	27.50	27.50	27.50	27.50	

\*) Орган локалне власти који даје сагласност на ценовник предузећа уноси назив производа или услуге предузећа и цену, за сваку врсту производа и/или услуге по категорији потрошача

\*\*) Кумулативан раст цена производа и услуга за текућу годину, не сме бити већи од износа предвиђеног актом Владе за ту годину.

Датум: \_\_\_\_\_



Овлашћено лице у органу локалне вла

ОРГАН ЛОКАЛНЕ ВЛАСТИ КОЈИ ДАЈЕ САГЛАСНОСТ НА ЦЕНОВНИК РАДОВА НА УРЕЂЕЊУ И ОДРЖАВАЊУ БАЊСКОГ ЗЕЛЕНИ

КРЕТАЊЕ ЦЕНА ПРОИЗВОДА И УСЛУГА ЗА 2020. ГОДИНУ  
ЗА ПРЕДУЗЕЋЕ ЈКП "БАЊСКО ЗЕЛЕНИЛО И ЧИСТОЋА"

МАТИЧНИ БРОЈ

21187917

ШИФРА ПРЕТЕЖНЕ ДЕЛАТНОСТИ

38.11

Р.бр.	ВРСТА ПРОИЗВОДА И УСЛУГЕ	децембар претходне године	Цена у динарима по јединици мере за текућу годину												Испис око текуће године или претходне године
			I	II	III	IV	V	VI	VII	VIII	IX	X	XI	XII	
8	Смеће – угоститељски објекти по м2(осим објеката брзе хране)-месечно	39.00	42.90	42.90	42.90	42.90	42.90	42.90	42.90	42.90	42.90	42.90	42.90	42.90	
9	Смеће – угоститељски објекти за продају шалтерске хране по м2-месечно	55.00	60.50	60.50	60.50	60.50	60.50	60.50	60.50	60.50	60.50	60.50	60.50	60.50	
10	Смеће – коцкарнице, кладонице, простори где се одржавају активности игара на срећу, продајни простори за продају игара на срећу по м2-месечно	44.00	48.40	48.40	48.40	48.40	48.40	48.40	48.40	48.40	48.40	48.40	48.40	48.40	
11	Смеће – квоти за продају брзе хране и сл. (до 10м2 укључујући и терасу)-у паушалном износу месечно	2.200.00	2.420.00	2.420.00	2.420.00	2.420.00	2.420.00	2.420.00	2.420.00	2.420.00	2.420.00	2.420.00	2.420.00	2.420.00	
12	Смеће – квоти за продају штампне, дувана и сл. (у паушалном износу месечно)	1.100.00	1.210.00	1.210.00	1.210.00	1.210.00	1.210.00	1.210.00	1.210.00	1.210.00	1.210.00	1.210.00	1.210.00	1.210.00	
13	Смеће – привремена продаја робе са уличних тезги и сл. (у паушалном износу месечно)	440.00	484.00	484.00	484.00	484.00	484.00	484.00	484.00	484.00	484.00	484.00	484.00	484.00	
14	Смеће – привремена продаја робе са уличних тезги и сл. -до 15. дана	220.00	242.00	242.00	242.00	242.00	242.00	242.00	242.00	242.00	242.00	242.00	242.00	242.00	

\*)Орган локалне власти који даје сагласност на ценовник предузећа уноси назив производа или услуге предузећа и цену, за сваку врсту производа и/или услуге по категорији потрошача

\*\*)Кумулативан раст цена производа и услуга за текућу годину, не сме бити већи од износа предвиђеног актом Владе за ту годину.

Датум: \_\_\_\_\_



Овлашћено лице у органу локалне вла



## ОРГАН ЛОКАЛНЕ ВЛАСТИ КОЈИ ДАЈЕ САГЛАСНОСТ НА ЦЕНОВНИК РАДОВА НА УРЕЂЕЊУ И ОДРЖАВАЊУ БАЊСКОГ ЗЕЛЕНИЛА

КРЕТАЊЕ ЦЕНА ПРОИЗВОДА И УСЛУГА ЗА 2020. ГОДИНУ  
ЗА ПРЕДУЗЕЋЕ ЈКП "БАЊСКО ЗЕЛЕНИЛО И ЧИСТОЋА"

МАТИЧНИ БРОЈ

21187917

ШИФРА ПРЕТЕЖНЕ ДЕЛАТНОСТИ

38.11

Р.бр.	ВРСТА ПРОИЗВОДА И УСЛУГЕ	децембар предходне године	Цена у динарима по јединици мере за текућу годину												Износ: по текуће године по предходне године	
			I	II	III	IV	V	VI	VII	VIII	IX	X	XI	XII		
15	Смеће – привремена места за продају слатколеда, кокица, семени и сл. (у паушалном износу месечно)	1,430.00	1,573.00	1,573.00	1,573.00	1,573.00	1,573.00	1,573.00	1,573.00	1,573.00	1,573.00	1,573.00	1,573.00	1,573.00	1,573.00	
16	Смеће – превоз путника атрактивним турима-вожња фијакера (у паушалном износу месечно)	1,595.00	1,754.00	1,754.00	1,754.00	1,754.00	1,754.00	1,754.00	1,754.00	1,754.00	1,754.00	1,754.00	1,754.00	1,754.00	1,754.00	
17	Смеће – превоз путника-туриста минималним возилом (у паушалном износу месечно)	1,100.00	1,210.00	1,210.00	1,210.00	1,210.00	1,210.00	1,210.00	1,210.00	1,210.00	1,210.00	1,210.00	1,210.00	1,210.00	1,210.00	
18	Смеће – за насељена места (све МЗ на територији Општине В. Бања изузет МЗ Врњачка Бања) – домаћинства, викенд куће и објекти удружења грађана, невладине организације (у паушалном износу месечно)	308.00	338.80	338.80	338.80	338.80	338.80	338.80	338.80	338.80	338.80	338.80	338.80	338.80	338.80	
19	Смеће – контејнери, све МЗ на територији Општине В. Бања-у паушалном износу месечно-напредно одношање смећа	1,650.00	1,815.00	1,815.00	1,815.00	1,815.00	1,815.00	1,815.00	1,815.00	1,815.00	1,815.00	1,815.00	1,815.00	1,815.00	1,815.00	

\*) Орган локалне власти који даје сагласност на ценовник предузећа уноси назив производа или услуге предузећа и цену, за сваку врсту производа и/или услуге по категорији потрошача

\*\*) Кумулативан раст цена производа и услуга за текућу годину, не сме бити већи од износа предвиђеног актом Владе за ту годину.

Датум: \_\_\_\_\_



Овлашћено лице у органу локалне вла

34

**ОРГАН ЛОКАЛНЕ ВЛАСТИ КОЈИ ДАЈЕ САГЛАСНОСТ НА ЦЕНОВНИК РАДОВА НА УРЕЂЕЊУ И ОДРЖАВАЊУ БАЊСКОГ ЗЕЛЕН  
КРЕТАЊЕ ЦЕНА ПРОИЗВОДА И УСЛУГА ЗА 2020. ГОДИНУ**

**ЗА ПРЕДУЗЕЋЕ ЈКП "БАЊСКО ЗЕЛЕНИЛО И ЧИСТОЋА"**

МАТИЧНИ БРОЈ

21187917

ШИФРА ПРЕТЕЖНЕ ДЕЛАТНОСТИ

38.11

Р.бр.	ВРСТА ПРОИЗВОДА И УСЛУГЕ	децембар претходне године	Цена у динарима по јединици мере за текућу годину												Попис: за текуће године или
			I	II	III	IV	V	VI	VII	VIII	IX	X	XI	XII	
19.а	Смеће – ванредно сакупљање отпада ручни утовар (м3)	1.500.00	1.650.00	1.650.00	1.650.00	1.650.00	1.650.00	1.650.00	1.650.00	1.650.00	1.650.00	1.650.00	1.650.00	1.650.00	
19.б	Смеће – ванредно сакупљање отпада ручни утовар на удаљености 10м од контејнера (м3)	2.000.00	2.200.00	2.200.00	2.200.00	2.200.00	2.200.00	2.200.00	2.200.00	2.200.00	2.200.00	2.200.00	2.200.00	2.200.00	
19.в	Смеће – ванредно сакупљање отпада ручни утовар до 5м3	5.500.00	6.050.00	6.050.00	6.050.00	6.050.00	6.050.00	6.050.00	6.050.00	6.050.00	6.050.00	6.050.00	6.050.00	6.050.00	
19.г	Смеће – ванредно сакупљање отпада ручни утовар по сваком м3 преко 5м3	2.000.00	2.200.00	2.200.00	2.200.00	2.200.00	2.200.00	2.200.00	2.200.00	2.200.00	2.200.00	2.200.00	2.200.00	2.200.00	
	Депонирање комуналног и грађевинског отпада на депонији Грачац сопственим превозом по м3														
19.1	Депонирање комуналног отпада за физичка лица- сопствени превоз (м3)	150.00	165.00	165.00	165.00	165.00	165.00	165.00	165.00	165.00	165.00	165.00	165.00	165.00	
19.2	Депонирање комуналног отпада за правна лица- сопствени превоз (м3)	700.00	770.00	770.00	770.00	770.00	770.00	770.00	770.00	770.00	770.00	770.00	770.00	770.00	
19.3	Депонирање грађевинског отпада- сопствени превоз (м3)	300.00	330.00	330.00	330.00	330.00	330.00	330.00	330.00	330.00	330.00	330.00	330.00	330.00	

\*)Орган локалне власти који даје сагласност на ценовник предузећа уноси назив производа или услуге предузећа и цену, за сваку врсту производа и/или услуге по категорији потрошача

\*\*)Кумулативан раст цена производа и услуга за текућу годину, не сме бити већи од износа предвиђеног актом Владе за ту годину.

Датум: \_\_\_\_\_



М.П.:

Овлашћено лице у органу локалне вла

## ОРГАН ЛОКАЛНЕ ВЛАСТИ КОЈИ ДАЈЕ САГЛАСНОСТ НА ЦЕНОВНИК РАДОВА НА УРЕЂЕЊУ И ОДРЖАВАЊУ БАЊСКОГ ЗЕЛЕНИЛА

КРЕТАЊЕ ЦЕНА ПРОИЗВОДА И УСЛУГА ЗА 2020. ГОДИНУ  
ЗА ПРЕДУЗЕЋЕ ЈКП "БАЊСКО ЗЕЛЕНИЛО И ЧИСТОЋА"

МАТИЧНИ БРОЈ

21187917

ШИФРА ПРЕТЕЖНЕ ДЕЛАТНОСТИ

38.11

Р.бр.	ВРСТА ПРОИЗВОДА И УСЛУГЕ	десетобор претходне године	Цена у динарима по јединици мере за текућу годину												Износ: за текућу годину за претходне године	
			I	II	III	IV	V	VI	VII	VIII	IX	X	XI	XII		
	Гробље															
20	Користићење бокса у капели по часу (до 4 часа)	297.27	326.99	326.99	326.99	326.99	326.99	326.99	326.99	326.99	326.99	326.99	326.99	326.99	326.99	
21	Закуп земљишта на градском гробљу (по гробном месту)	9,301.41	9,301.41	9,301.41	9,301.41	9,301.41	9,301.41	9,301.41	9,301.41	9,301.41	9,301.41	9,301.41	9,301.41	9,301.41	9,301.41	
22	Ископ раке и затрпавање са формирањем хумца	5,306.47	5,306.47	5,306.47	5,306.47	5,306.47	5,306.47	5,306.47	5,306.47	5,306.47	5,306.47	5,306.47	5,306.47	5,306.47	5,306.47	
23	Одржавање гробног места (по гробном месту / годишње)	1,000.00	1,100.00	1,100.00	1,100.00	1,100.00	1,100.00	1,100.00	1,100.00	1,100.00	1,100.00	1,100.00	1,100.00	1,100.00	1,100.00	
24	Напокида за издавање дозволе за уношење и постављање спомен обележја	1,000.00	1,100.00	1,100.00	1,100.00	1,100.00	1,100.00	1,100.00	1,100.00	1,100.00	1,100.00	1,100.00	1,100.00	1,100.00	1,100.00	
25	Превоз покојника са градске територије до капеле (до 5 км)	928.42	1,021.26	1,021.26	1,021.26	1,021.26	1,021.26	1,021.26	1,021.26	1,021.26	1,021.26	1,021.26	1,021.26	1,021.26	1,021.26	
26	Превоз покојника од капеле до гробног места	371.37	408.50	408.50	408.50	408.50	408.50	408.50	408.50	408.50	408.50	408.50	408.50	408.50	408.50	
27	Превоз покојника у поворци до капеле (до 5 км)	1,859.14	2,045.05	2,045.05	2,045.05	2,045.05	2,045.05	2,045.05	2,045.05	2,045.05	2,045.05	2,045.05	2,045.05	2,045.05	2,045.05	
28	Користићење бокса у капели по часу (преко 4 часа)	110.00	121.00	121.00	121.00	121.00	121.00	121.00	121.00	121.00	121.00	121.00	121.00	121.00	121.00	
29	Користићење сале са постојећим инвентаром по часу	328.00	360.80	360.80	360.80	360.80	360.80	360.80	360.80	360.80	360.80	360.80	360.80	360.80	360.80	
30	Превоз покојника до капеле (преко 5 км) старт (увећава се за 50% од цене горива по пређеном километру)	464.21	510.63	510.63	510.63	510.63	510.63	510.63	510.63	510.63	510.63	510.63	510.63	510.63	510.63	
31	Преузимање покојника са места наступа смрти	835.58	919.13	919.13	919.13	919.13	919.13	919.13	919.13	919.13	919.13	919.13	919.13	919.13	919.13	

\*) Орган локалне власти који даје сагласност на ценовник предузећа уноси назив производа или услуге предузећа и цену, за сваку врсту производа и/или услуге по категорији потрошача

\*\*) Кумулативан раст цена производа и услуга за текућу годину, не сме бити већи од износа предвиђеног актом Владе за ту годину.

Датум: \_\_\_\_\_



Овлашћено лице у органу локалне вла

ОРГАН ЛОКАЛНЕ ВЛАСТИ КОЈИ ДАЈЕ САГЛАСНОСТ НА ЦЕНОВНИК РАДОВА НА УРЕЂЕЊУ И ОДРЖАВАЊУ БАЊСКОГ ЗЕЛЕНИЛА

КРЕТАЊЕ ЦЕНА ПРОИЗВОДА И УСЛУГА ЗА 2020. ГОДИНУ  
ЗА ПРЕДУЗЕЋЕ ЈКП "БАЊСКО ЗЕЛЕНИЛО И ЧИСТОЋА"

МАТИЧНИ БРОЈ

21187917

ШИФРА ПРЕТЕЖНЕ ДЕЛАТНОСТИ

38.11

ВРСТА ПРОИЗВОДА И УСЛУГЕ	децембар преходне године	Цена у динарима по јединици мере за текућу годину												Износ: за текућу годину или преходне године	
		I	II	III	IV	V	VI	VII	VIII	IX	X	XI	XII		
Чишћење улица метлом (m2)	0.63	0.63	0.63	0.63	0.63	0.63	0.63	0.63	0.63	0.63	0.63	0.63	0.63	0.63	
Чишћење метлом (m2)	0.49	0.49	0.49	0.49	0.49	0.49	0.49	0.49	0.49	0.49	0.49	0.49	0.49	0.49	
Прање улица на шкољке (m2)	1.11	1.11	1.11	1.11	1.11	1.11	1.11	1.11	1.11	1.11	1.11	1.11	1.11	1.11	
Прање улица на прева (m2)	3.05	3.05	3.05	3.05	3.05	3.05	3.05	3.05	3.05	3.05	3.05	3.05	3.05	3.05	
Чишћење од ливња (m2)	0.97	0.97	0.97	0.97	0.97	0.97	0.97	0.97	0.97	0.97	0.97	0.97	0.97	0.97	
Одржавање WC-а (h)	328.23	328.23	328.23	328.23	328.23	328.23	328.23	328.23	328.23	328.23	328.23	328.23	328.23	328.23	
Прањење корпи за прикупљање смећа и зимско одржавање (h)	379.77	379.77	379.77	379.77	379.77	379.77	379.77	379.77	379.77	379.77	379.77	379.77	379.77	379.77	
Рад мотокултиватора (h)	3,241.90	3,241.90	3,241.90	3,241.90	3,241.90	3,241.90	3,241.90	3,241.90	3,241.90	3,241.90	3,241.90	3,241.90	3,241.90	3,241.90	
Рад чистилаце (m2)	0.31	0.31	0.31	0.31	0.31	0.31	0.31	0.31	0.31	0.31	0.31	0.31	0.31	0.31	

\*)Орган локалне власти који даје сагласност на ценовник предузећа уноси назив производа или услуге предузећа и цену, за сваку врсту производа и/или услуге по категорији потрошача

\*\*)Кумулативан раст цена производа и услуга за текућу годину, не сме бити већи од износа предвиђеног актом Владе за ту годину.

Датум: \_\_\_\_\_



Овлашћено лице у органу локалне вла

*(Handwritten signature)*

## ОРГАН ЛОКАЛНЕ ВЛАСТИ КОЈИ ДАЈЕ САГЛАСНОСТ НА ЦЕНОВНИК РАДОВА НА УРЕЂЕЊУ И ОДРЖАВАЊУ БАЊСКОГ ЗЕЛЕНИЛА

КРЕТАЊЕ ЦЕНА ПРОИЗВОДА И УСЛУГА ЗА 2020. ГОДИНУ  
ЗА ПРЕДУЗЕЋЕ ЈКП "БАЊСКО ЗЕЛЕНИЛО И ЧИСТОЋА"

МАТИЧНИ БРОЈ

21187917

ШИФРА ПРЕТЕЖНЕ ДЕЛАТНОСТИ

38.11

ВРСТА ПРОИЗВОДА И УСЛУГЕ*	децембар претходне године	Цена у динарима по јединици мере												Индекс дец. тек. г. од дец. претход. год.	% повећања** од - дец. текуће год.	
		I	II	III	IV	V	VI	VII	VIII	IX	X	XI	XII			
<b>УСЛУГЕ НА ГРОБЉУ</b>																
Израда једногробног оквира	21,500.00	23,760.00	23,760.00	23,760.00	23,760.00	23,760.00	23,760.00	23,760.00	23,760.00	23,760.00	23,760.00	23,760.00	23,760.00	23,760.00	100.00	
Израда двогробног оквира	27,400.00	30,360.00	30,360.00	30,360.00	30,360.00	30,360.00	30,360.00	30,360.00	30,360.00	30,360.00	30,360.00	30,360.00	30,360.00	30,360.00	100.00	
Израда тројног гробног оквира	34,400.00	38,280.00	38,280.00	38,280.00	38,280.00	38,280.00	38,280.00	38,280.00	38,280.00	38,280.00	38,280.00	38,280.00	38,280.00	38,280.00	100.00	
Израда уздужне греде на гробном оквиру	3,000.00	3,300.00	3,300.00	3,300.00	3,300.00	3,300.00	3,300.00	3,300.00	3,300.00	3,300.00	3,300.00	3,300.00	3,300.00	3,300.00	100.00	
Израда армирано-бетонске плоче за прекривање гробног места	6,000.00	6,600.00	6,600.00	6,600.00	6,600.00	6,600.00	6,600.00	6,600.00	6,600.00	6,600.00	6,600.00	6,600.00	6,600.00	6,600.00	100.00	
Израда терацо армиране плоче за прекривање гробног места	10,000.00	11,000.00	11,000.00	11,000.00	11,000.00	11,000.00	11,000.00	11,000.00	11,000.00	11,000.00	11,000.00	11,000.00	11,000.00	11,000.00	100.00	
Прекривање бетоном унутар гробног места	3,000.00	3,300.00	3,300.00	3,300.00	3,300.00	3,300.00	3,300.00	3,300.00	3,300.00	3,300.00	3,300.00	3,300.00	3,300.00	3,300.00	100.00	
Израда прстена за једногробни оквир	7,200.00	7,920.00	7,920.00	7,920.00	7,920.00	7,920.00	7,920.00	7,920.00	7,920.00	7,920.00	7,920.00	7,920.00	7,920.00	7,920.00	100.00	
Израда прстена за двогробни оквир	9,200.00	10,120.00	10,120.00	10,120.00	10,120.00	10,120.00	10,120.00	10,120.00	10,120.00	10,120.00	10,120.00	10,120.00	10,120.00	10,120.00	100.00	
Израда прстена за тројни гробни оквир	11,000.00	12,760.00	12,760.00	12,760.00	12,760.00	12,760.00	12,760.00	12,760.00	12,760.00	12,760.00	12,760.00	12,760.00	12,760.00	12,760.00	100.00	
Израда страница од праног камена на једногробном оквиру	7,200.00	7,920.00	7,920.00	7,920.00	7,920.00	7,920.00	7,920.00	7,920.00	7,920.00	7,920.00	7,920.00	7,920.00	7,920.00	7,920.00	100.00	
Израда страница од праног камена на двогробном оквиру	9,200.00	10,120.00	10,120.00	10,120.00	10,120.00	10,120.00	10,120.00	10,120.00	10,120.00	10,120.00	10,120.00	10,120.00	10,120.00	10,120.00	100.00	
Израда страница од праног камена на тројном гробном оквиру	11,000.00	12,760.00	12,760.00	12,760.00	12,760.00	12,760.00	12,760.00	12,760.00	12,760.00	12,760.00	12,760.00	12,760.00	12,760.00	12,760.00	100.00	
Израда гробнице на једногробном месту за једног покојника	150,000.00	165,000.00	165,000.00	165,000.00	165,000.00	165,000.00	165,000.00	165,000.00	165,000.00	165,000.00	165,000.00	165,000.00	165,000.00	165,000.00	100.00	

\*Јорган локалне власти који даје сагласност на ценовник предузећа уноси назив производа или услуге предузећа и цену, за сваку врсту производа и/или услуге по категорији потрошача

\*\*Јумулативан раст цена производа и услуга за текућу годину, не сме бити већи од износа предвиђеног актом Владе за ту годину.

Датум: \_\_\_\_\_

М.П.

Овлашћено лице у органу локалне власти

## ОРГАН ЛОКАЛНЕ ВЛАСТИ КОЈИ ДАЈЕ САГЛАСНОСТ НА ЦЕНОВНИК РАДОВА НА УРЕЂЕЊУ И ОДРЖАВАЊУ БАЊСКОГ ЗЕЛЕНИЛА

КРЕТАЊЕ ЦЕНА ПРОИЗВОДА И УСЛУГА ЗА 2020. ГОДИНУ  
ЗА ПРЕДУЗЕЋЕ ЈКП "БАЊСКО ЗЕЛЕНИЛО И ЧИСТОЋА"

МАТИЧНИ БРОЈ

21187917

ШИФРА ПРЕТЕЖНЕ ДЕЛАТНОСТИ

38.11

ВРСТА ПРОИЗВОДА И УСЛУГЕ*	децембар претходне године	Цена у динарима по јединици мере												Индекс децембра о.д. децембра претходне	% постојања** о.д. дец. претходне год.	
		I	II	III	IV	V	VI	VII	VIII	IX	X	XI	XII			
Израда гробнице на двојном гробном месту за два покојника	220.000,00	242.000,00	242.000,00	242.000,00	242.000,00	242.000,00	242.000,00	242.000,00	242.000,00	242.000,00	242.000,00	242.000,00	242.000,00	242.000,00	100,00	
Израда гробнице на тројном гробном месту за три покојника	300.000,00	330.000,00	330.000,00	330.000,00	330.000,00	330.000,00	330.000,00	330.000,00	330.000,00	330.000,00	330.000,00	330.000,00	330.000,00	330.000,00	100,00	
Израда спратне гробнице на двојном гробном месту за 4 покојника	320.000,00	352.000,00	352.000,00	352.000,00	352.000,00	352.000,00	352.000,00	352.000,00	352.000,00	352.000,00	352.000,00	352.000,00	352.000,00	352.000,00	100,00	
Израда спратне гробнице на тројном гробном месту за 6 покојника	600.000,00	605.000,00	605.000,00	605.000,00	605.000,00	605.000,00	605.000,00	605.000,00	605.000,00	605.000,00	605.000,00	605.000,00	605.000,00	605.000,00	100,00	
Промена имена староца слободног гробног места	2.200,00	2.200,00	2.200,00	2.200,00	2.200,00	2.200,00	2.200,00	2.200,00	2.200,00	2.200,00	2.200,00	2.200,00	2.200,00	2.200,00	100,00	
Полагање урни на гробно место	5.070,80	5.070,80	5.070,80	5.070,80	5.070,80	5.070,80	5.070,80	5.070,80	5.070,80	5.070,80	5.070,80	5.070,80	5.070,80	5.070,80	100,00	
Израда гробнице на тројном гробном месту за три покојника	300.000,00	330.000,00	330.000,00	330.000,00	330.000,00	330.000,00	330.000,00	330.000,00	330.000,00	330.000,00	330.000,00	330.000,00	330.000,00	330.000,00	100,00	

\*) Орган локалне власти који даје сагласност на ценовник предузећа уноси назив производа или услуге предузећа и цену, за сваку врсту производа и/или услуге по категорији потрошача

\*\*\*) Кумулативан раст цена производа и услуга за текућу годину, не сме бити већи од износа предвиђеног актом Владе за ту годину.

Датум: \_\_\_\_\_



Овлашћено лице у органу локалне власти

## ОРГАН ЛОКАЛНЕ ВЛАСТИ КОЈИ ДАЈЕ САГЛАСНОСТ НА ЦЕНОВНИК РАДОВА НА УРЕЂЕЊУ И ОДРЖАВАЊУ БАЊСКОГ ЗЕЛЕНИЛА

КРЕТАЊЕ ЦЕНА ПРОИЗВОДА И УСЛУГА ЗА 2020. ГОДИНУ  
ЗА ПРЕДУЗЕЋЕ ЈКП "БАЊСКО ЗЕЛЕНИЛО И ЧИСТОЋА"

МАТИЧНИ БРОЈ

21187917

ШИФРА ПРЕТЕЖНЕ ДЕЛАТНОСТИ

38.11

ВРСТА ПРОИЗВОДА И УСЛУГЕ*	децембар претходне године	Цена у динарима по јединици мере												Индекс децембра од деца претход.	% помена** деца претход. текуће год.	
		I	II	III	IV	V	VI	VII	VIII	IX	X	XI	XII			
<b>ЗЕЛЕНА ПИЈАЦА - ЗАКУП</b>																
Закуп тезги на 12 месеци - I зона	70,344.17	70,344.17	70,344.17	70,344.17	70,344.17	70,344.17	70,344.17	70,344.17	70,344.17	70,344.17	70,344.17	70,344.17	70,344.17	70,344.17	100.00	
Закуп тезги на 12 месеци - II зона	42,205.83	42,205.83	42,205.83	42,205.83	42,205.83	42,205.83	42,205.83	42,205.83	42,205.83	42,205.83	42,205.83	42,205.83	42,205.83	42,205.83	100.00	
Закуп тезги на 12 месеци - III зона	28,138.33	28,138.33	28,138.33	28,138.33	28,138.33	28,138.33	28,138.33	28,138.33	28,138.33	28,138.33	28,138.33	28,138.33	28,138.33	28,138.33	100.00	
Закуп тезги на 12 месеци - продаја јаја	25,000.00	25,000.00	25,000.00	25,000.00	25,000.00	25,000.00	25,000.00	25,000.00	25,000.00	25,000.00	25,000.00	25,000.00	25,000.00	25,000.00	100.00	
Закуп тезги на 12 месеци - продаја млечних производа	25,000.00	25,000.00	25,000.00	25,000.00	25,000.00	25,000.00	25,000.00	25,000.00	25,000.00	25,000.00	25,000.00	25,000.00	25,000.00	25,000.00	100.00	
Закуп тезги на 12 месеци - раскладне витрине	26,666.67	26,666.67	26,666.67	26,666.67	26,666.67	26,666.67	26,666.67	26,666.67	26,666.67	26,666.67	26,666.67	26,666.67	26,666.67	26,666.67	100.00	
Закуп тезги на 12 месеци - 1/2 раскладне витрине - веће	13,333.33	13,333.33	13,333.33	13,333.33	13,333.33	13,333.33	13,333.33	13,333.33	13,333.33	13,333.33	13,333.33	13,333.33	13,333.33	13,333.33	100.00	
<b>ЗАНАТСКО-РОБНА ПИЈАЦА - ЗАКУП</b>																
Закуп тезги на 12 месеци	35,933.33	35,933.33	35,933.33	35,933.33	35,933.33	35,933.33	35,933.33	35,933.33	35,933.33	35,933.33	35,933.33	35,933.33	35,933.33	35,933.33	100.00	
<b>КИОСЦИ - ЗАКУП</b>																
Закуп за постављање месечно - D, E, F и G са диспозиционог цртежа	7,034.17	7,034.17	7,034.17	7,034.17	7,034.17	7,034.17	7,034.17	7,034.17	7,034.17	7,034.17	7,034.17	7,034.17	7,034.17	7,034.17	100.00	
Закуп за постављање месечно - A, B и C са диспозиционог цртежа	6,325.83	6,325.83	6,325.83	6,325.83	6,325.83	6,325.83	6,325.83	6,325.83	6,325.83	6,325.83	6,325.83	6,325.83	6,325.83	6,325.83	100.00	

\* ) Орган локалне власти који даје сагласност на ценовник предузећа уноси назив производа или услуге предузећа и цену, за сваку врсту производа и/или услуге по категорији потрошача

\*\* ) Кумулативан раст цена производа и услуга за текућу годину, не сме бити већи од износа предвиђеног актом Владе за ту годину.

Датум: \_\_\_\_\_



Овлашћено лице у органу локалне власти

**ОРГАН ЛОКАЛНЕ ВЛАСТИ КОЈИ ДАЈЕ САГЛАСНОСТ НА ЦЕНОВНИК РАДОВА НА УРЕЂЕЊУ И ОДРЖАВАЊУ БАЊСКОГ ЗЕЛЕНИЛА  
КРЕТАЊЕ ЦЕНА ПРОИЗВОДА И УСЛУГА ЗА 2020. ГОДИНУ  
ЗА ПРЕДУЗЕЋЕ ЈКП "БАЊСКО ЗЕЛЕНИЛО И ЧИСТОЋА"**

МАТИЧНИ БРОЈ

21187917

ШИФРА ПРЕТЕЖНЕ ДЕЛАТНОСТИ

38.11

ВРСТА ПРОИЗВОДА И УСЛУГЕ*	децембар преходне године	Цена у динарима по јединици мере												Индекс дец. 2018.г од дец. претход.	% промена** дец.-дец. текуће год.	
		I	II	III	IV	V	VI	VII	VIII	IX	X	XI	XII			
<b>ДНЕВНА ПИЈАЧАРИНА - ЗЕЛЕНА ПИЈАЦА / ЗАКУПЦИ</b>																
Закуп тезги - I зона	175.00	175.00	175.00	175.00	175.00	175.00	175.00	175.00	175.00	175.00	175.00	175.00	175.00	175.00	100.00	
Закуп тезги - II зона	108.33	108.33	108.33	108.33	108.33	108.33	108.33	108.33	108.33	108.33	108.33	108.33	108.33	108.33	100.00	
Закуп тезги - III зона	83.33	83.33	83.33	83.33	83.33	83.33	83.33	83.33	83.33	83.33	83.33	83.33	83.33	83.33	100.00	
<b>ДНЕВНА ПИЈАЧАРИНА - ЗЕЛЕНА ПИЈАЦА / ПРОЛАЗНИЦИ</b>																
Закуп тезги - I зона	416.67	416.67	416.67	416.67	416.67	416.67	416.67	416.67	416.67	416.67	416.67	416.67	416.67	416.67	100.00	
Закуп тезги - II зона	333.33	333.33	333.33	333.33	333.33	333.33	333.33	333.33	333.33	333.33	333.33	333.33	333.33	333.33	100.00	
Закуп тезги - III зона	250.00	250.00	250.00	250.00	250.00	250.00	250.00	250.00	250.00	250.00	250.00	250.00	250.00	250.00	100.00	
Закуп 1/2 тезге - III зона	125.00	125.00	125.00	125.00	125.00	125.00	125.00	125.00	125.00	125.00	125.00	125.00	125.00	125.00	100.00	
<b>ДНЕВНА ПИЈАЧАРИНА - ЗАНАТСКО РОБНА ПИЈАЦА</b>																
Закупци	45.00	45.00	45.00	45.00	45.00	45.00	45.00	45.00	45.00	45.00	45.00	45.00	45.00	45.00	100.00	
Пролазници	250.00	250.00	250.00	250.00	250.00	250.00	250.00	250.00	250.00	250.00	250.00	250.00	250.00	250.00	100.00	
Ван пијачног простора по м2	166.67	166.67	166.67	166.67	166.67	166.67	166.67	166.67	166.67	166.67	166.67	166.67	166.67	166.67	100.00	
<b>ДНЕВНА ПИЈАЧАРИНА - МЛЕЧНА ПИЈАЦА / ПРОДАЈА МЛЕЧНИХ ПРОИЗВОДА</b>																
Коришћење тезге - витрине за закупце	108.33	108.33	108.33	108.33	108.33	108.33	108.33	108.33	108.33	108.33	108.33	108.33	108.33	108.33	100.00	
Коришћење тезге - витрине за пролазнике	250.00	250.00	250.00	250.00	250.00	250.00	250.00	250.00	250.00	250.00	250.00	250.00	250.00	250.00	100.00	
Коришћење расхладне витрине за закупце	108.33	108.33	108.33	108.33	108.33	108.33	108.33	108.33	108.33	108.33	108.33	108.33	108.33	108.33	100.00	
Коришћење расхладне витрине за пролазнике	333.33	333.33	333.33	333.33	333.33	333.33	333.33	333.33	333.33	333.33	333.33	333.33	333.33	333.33	100.00	
За пролазнике (цела тезга)	250.00	250.00	250.00	250.00	250.00	250.00	250.00	250.00	250.00	250.00	250.00	250.00	250.00	250.00	100.00	
За пролазнике (1/2 тезге)	125.00	125.00	125.00	125.00	125.00	125.00	125.00	125.00	125.00	125.00	125.00	125.00	125.00	125.00	100.00	

\* ) Орган локалне власти који даје сагласност на ценовник предузећа уноси назив производа или услуге предузећа и цену, за сваку врсту производа и/или услуге по категорији потрошача

\*\* ) Кумулативан раст цена производа и услуга за текућу годину, не сме бити већи од износа предвиђеног актом Владе за ту годину.

Датум: \_\_\_\_\_



*(Handwritten signature)*

Овлашћено лице у органу локалне власти



## ОРГАН ЛОКАЛНЕ ВЛАСТИ КОЈИ ДАЈЕ САГЛАСНОСТ НА ЦЕНОВНИК РАДОВА НА УРЕЂЕЊУ И ОДРЖАВАЊУ БАЊСКОГ ЗЕЛЕНИЛА

КРЕТАЊЕ ЦЕНА ПРОИЗВОДА И УСЛУГА ЗА 2020. ГОДИНУ  
ЗА ПРЕДУЗЕЋЕ ЈКП "БАЊСКО ЗЕЛЕНИЛО И ЧИСТОЋА"

МАТИЧНИ БРОЈ

21187917

ШИФРА ПРЕТЕЖНЕ ДЕЛАТНОСТИ

38.11

ВРСТА ПРОИЗВОДА И УСЛУГЕ*	децембар претходне године	Цена у динарима по јединици мере												Удео: дец.2020. од дец. прет. год.	% колекција** дан. дец. текуће год.	
		I	II	III	IV	V	VI	VII	VIII	IX	X	XI	XII			
<b>ДНЕВНА ПИЈАЧАРИНА - ПРОДАЈА ЈАЈА, МЕСА И МЕСНИХ ПРЕРАЂЕВИНА</b>																
За тезге за продају јаја - за закупце	108.33	108.33	108.33	108.33	108.33	108.33	108.33	108.33	108.33	108.33	108.33	108.33	108.33	108.33	108.33	100.00
Коришћење раскладне витрине за продају меса и месних прерађ. - закуп.	108.33	108.33	108.33	108.33	108.33	108.33	108.33	108.33	108.33	108.33	108.33	108.33	108.33	108.33	108.33	100.00
Коришћење раскладне витрине за продају меса и месних прерађ. - пролаз	333.33	333.33	333.33	333.33	333.33	333.33	333.33	333.33	333.33	333.33	333.33	333.33	333.33	333.33	333.33	100.00
За пролазнике (цела тезга)	250.00	250.00	250.00	250.00	250.00	250.00	250.00	250.00	250.00	250.00	250.00	250.00	250.00	250.00	250.00	100.00
За пролазнике (1/2 тезге)	125.00	125.00	125.00	125.00	125.00	125.00	125.00	125.00	125.00	125.00	125.00	125.00	125.00	125.00	125.00	100.00
<b>ПРОШИРЕЊЕ ИСПРЕД ТЕЗГЕ/НАДОГРАДЊА - НА ЗЕЛеноЈ ПИЈАЦИ</b>																
Месечно	750.00	750.00	750.00	750.00	750.00	750.00	750.00	750.00	750.00	750.00	750.00	750.00	750.00	750.00	750.00	100.00
<b>ЗАКУП ПИЈАЧНОГ ПРОСТОРА ИСПРЕД ЛОКАЛА</b>																
Месечно закуп по м2	750.00	750.00	750.00	750.00	750.00	750.00	750.00	750.00	750.00	750.00	750.00	750.00	750.00	750.00	750.00	100.00

\* ) Орган локалне власти који даје сагласност на ценовник предузећа уноси назив производа или услуге предузећа и цену, за сваку врсту производа и/или услуге по категорији потрошача

\*\* ) Кумулативан раст цена производа и услуга за текућу годину, не сме бити већи од износа предвиђеног актом Владе за ту годину.

Датум: \_\_\_\_\_



Овлашћено лице у органу локалне власти

## ОРГАН ЛОКАЛНЕ ВЛАСТИ КОЈИ ДАЈЕ САГЛАСНОСТ НА ЦЕНОВНИК РАДОВА НА УРЕЂЕЊУ И ОДРЖАВАЊУ БАЊСКОГ ЗЕЛЕНИЛА

КРЕТАЊЕ ЦЕНА ПРОИЗВОДА И УСЛУГА ЗА 2020. ГОДИНУ  
ЗА ПРЕДУЗЕЋЕ ЈКП "БАЊСКО ЗЕЛЕНИЛО И ЧИСТОЋА"

МАТИЧНИ БРОЈ

21187917

ШИФРА ПРЕТЕЖНЕ ДЕЛАТНОСТИ

38.11

ВРСТА ПРОИЗВОДА И УСЛУГЕ*	децембар претходне године	Цена у динарима по јединици мере												Индекс децембра од децембра предходне	% промена** дан-дан текуће год.	
		I	II	III	IV	V	VI	VII	VIII	IX	X	XI	XII			
<b>Издавање потврда</b>																
Издавање потврда и промена имена у књигама потрошача, одјава и пријава коришћења комуналних услуга и потврде за есхумацију	600.00	720.00	720.00	720.00	720.00	720.00	720.00	720.00	720.00	720.00	720.00	720.00	720.00	720.00	720.00	100.00
Обрада поднетог захтева (при подношењу захтева)	600.00	720.00	720.00	720.00	720.00	720.00	720.00	720.00	720.00	720.00	720.00	720.00	720.00	720.00	720.00	100.00
Издавање потврда за потребе легализације објеката	1.200.00	1.440.00	1.440.00	1.440.00	1.440.00	1.440.00	1.440.00	1.440.00	1.440.00	1.440.00	1.440.00	1.440.00	1.440.00	1.440.00	1.440.00	100.00
Остале непоменуте административне услуге (оломене, обавештења и сл.)																
за физичка лица	150.00	180.00	180.00	180.00	180.00	180.00	180.00	180.00	180.00	180.00	180.00	180.00	180.00	180.00	180.00	100.00
за предузећа и приватне радње	500.00	600.00	600.00	600.00	600.00	600.00	600.00	600.00	600.00	600.00	600.00	600.00	600.00	600.00	600.00	100.00
<b>Одржавање комуналног простора</b>																
Одржавање и уређење комуналног простора – сеоска домаћинства		50.00	50.00	50.00	50.00	50.00	50.00	50.00	50.00	50.00	50.00	50.00	50.00	50.00	50.00	100.00
Одржавање и уређење комуналног простора – домаћинства		100.00	100.00	100.00	100.00	100.00	100.00	100.00	100.00	100.00	100.00	100.00	100.00	100.00	100.00	100.00
Одржавање и уређење комуналног простора – правна лица-предузећа и предузетничке радње		200.00	200.00	200.00	200.00	200.00	200.00	200.00	200.00	200.00	200.00	200.00	200.00	200.00	200.00	100.00

\* ) Орган локалне власти који даје сагласност на ценовник предузећа уноси назив производа или услуге предузећа и цену, за сваку врсту производа и/или услуге по категорији потрошача

\*\* ) Кумулативан раст цена производа и услуга за текућу годину, не сме бити већи од износ предвиђеног актом Владе за ту годину.

Датум: \_\_\_\_\_



Овлашћено лице у органу локалне власти

## ОРГАН ЛОКАЛНЕ ВЛАСТИ КОЈИ ДАЈЕ САГЛАСНОСТ НА ЦЕНОВНИК РАДОВА НА УРЕЂЕЊУ И ОДРЖАВАЊУ БАЊСКОГ ЗЕЛЕНИЛА

КРЕТАЊЕ ЦЕНА ПРОИЗВОДА И УСЛУГА ЗА 2020. ГОДИНУ  
ЗА ПРЕДУЗЕЋЕ ЈКП "БАЊСКО ЗЕЛЕНИЛО И ЧИСТОЋА"

МАТИЧНИ БРОЈ

21187917

ШИФРА ПРЕТЕЖНЕ ДЕЛАТНОСТИ

38.11

ВРСТА ПРОИЗВОДА И УСЛУГЕ*	децембар претходне године	Цена у динарима по јединици мере												Индекс 2024.105.1.00 - 2024.105.1.00 прет год	% промена** 2024.105.1.00 - 2024.105.1.00	
		I	II	III	IV	V	VI	VII	VIII	IX	X	XI	XII			
Ruža	34,17	34,17	34,17	34,17	34,17	34,17	34,17	34,17	34,17	34,17	34,17	34,17	34,17	34,17	100,00	
Hzizantema	50,00	50,00	50,00	50,00	50,00	50,00	50,00	50,00	50,00	50,00	50,00	50,00	50,00	50,00	100,00	
Kala	76,67	76,67	76,67	76,67	76,67	76,67	76,67	76,67	76,67	76,67	76,67	76,67	76,67	76,67	100,00	
Gladiola	34,17	34,17	34,17	34,17	34,17	34,17	34,17	34,17	34,17	34,17	34,17	34,17	34,17	34,17	100,00	
Cinia	10,00	10,00	10,00	10,00	10,00	10,00	10,00	10,00	10,00	10,00	10,00	10,00	10,00	10,00	100,00	
Tulipu cvet	25,84	25,84	25,84	25,84	25,84	25,84	25,84	25,84	25,84	25,84	25,84	25,84	25,84	25,84	100,00	
Tulipu u saksiji	59,17	59,17	59,17	59,17	59,17	59,17	59,17	59,17	59,17	59,17	59,17	59,17	59,17	59,17	100,00	
Cyklamen persicum	208,35	208,35	208,35	208,35	208,35	208,35	208,35	208,35	208,35	208,35	208,35	208,35	208,35	208,35	100,00	
Asparagus	4,17	4,17	4,17	4,17	4,17	4,17	4,17	4,17	4,17	4,17	4,17	4,17	4,17	4,17	100,00	
Calu	16,67	16,67	16,67	16,67	16,67	16,67	16,67	16,67	16,67	16,67	16,67	16,67	16,67	16,67	100,00	
Yuca	34,17	34,17	34,17	34,17	34,17	34,17	34,17	34,17	34,17	34,17	34,17	34,17	34,17	34,17	100,00	
Croton picta	152,51	152,51	152,51	152,51	152,51	152,51	152,51	152,51	152,51	152,51	152,51	152,51	152,51	152,51	100,00	
Chrizantemum sp	101,68	101,68	101,68	101,68	101,68	101,68	101,68	101,68	101,68	101,68	101,68	101,68	101,68	101,68	100,00	
Paprat	85,01	85,01	85,01	85,01	85,01	85,01	85,01	85,01	85,01	85,01	85,01	85,01	85,01	85,01	100,00	
Calu aetiopica	152,51	152,51	152,51	152,51	152,51	152,51	152,51	152,51	152,51	152,51	152,51	152,51	152,51	152,51	100,00	
Prunus laurocerasus	16,67	16,67	16,67	16,67	16,67	16,67	16,67	16,67	16,67	16,67	16,67	16,67	16,67	16,67	100,00	
Mahonia	8,33	8,33	8,33	8,33	8,33	8,33	8,33	8,33	8,33	8,33	8,33	8,33	8,33	8,33	100,00	
Венац 60cm природни	270,86	270,86	270,86	270,86	270,86	270,86	270,86	270,86	270,86	270,86	270,86	270,86	270,86	270,86	100,00	

\* ) Орган локалне власти који даје сагласност на ценовник предузећа уноси назив производа или услуге предузећа и цену, за сваку врсту производа и/или услуге по категорији потрошача

\*\* ) Кумулативан раст цена производа и услуга за текућу годину, не сме бити већи од износа предвиђеног актом Владе за ту годину.

Датум: \_\_\_\_\_



Овлашћено лице у органу локалне власти

44

## ОРГАН ЛОКАЛНЕ ВЛАСТИ КОЈИ ДАЈЕ САГЛАСНОСТ НА ЦЕНОВНИК РАДОВА НА УРЕЂЕЊУ И ОДРЖАВАЊУ БАЊСКОГ ЗЕЛЕНИЛА

КРЕТАЊЕ ЦЕНА ПРОИЗВОДА И УСЛУГА ЗА 2020. ГОДИНУ  
ЗА ПРЕДУЗЕЋЕ ЈКП "БАЊСКО ЗЕЛЕНИЛО И ЧИСТОЋА"

МАТИЧНИ БРОЈ

21187917

ШИФРА ПРЕТЕЖНЕ ДЕЛАТНОСТИ

38.11

ВРСТА ПРОИЗВОДА И УСЛУГЕ*	децембар претходне године	Цена у динарима по јединици мере												Индекс двп.тех.год - децем.год пре.год.	% повећања* - јан.дец. текуће год.	
		I	II	III	IV	V	VI	VII	VIII	IX	X	XI	XII			
Венац 80cm природни	321,70	321,70	321,70	321,70	321,70	321,70	321,70	321,70	321,70	321,70	321,70	321,70	321,70	321,70	100,00	
Венац 100cm природни	381,70	381,70	381,70	381,70	381,70	381,70	381,70	381,70	381,70	381,70	381,70	381,70	381,70	381,70	100,00	
Суза, природно цвеће	270,86	270,86	270,86	270,86	270,86	270,86	270,86	270,86	270,86	270,86	270,86	270,86	270,86	270,86	100,00	
Цветни аранж природни	211,69	211,69	211,69	211,69	211,69	211,69	211,69	211,69	211,69	211,69	211,69	211,69	211,69	211,69	100,00	
Цветни аранжман	160,85	160,85	160,85	160,85	160,85	160,85	160,85	160,85	160,85	160,85	160,85	160,85	160,85	160,85	100,00	
Chlorophytum	30,00	30,00	30,00	30,00	30,00	30,00	30,00	30,00	30,00	30,00	30,00	30,00	30,00	30,00	100,00	
Clivia	250,02	250,02	250,02	250,02	250,02	250,02	250,02	250,02	250,02	250,02	250,02	250,02	250,02	250,02	100,00	
Alocasia sp.	152,51	152,51	152,51	152,51	152,51	152,51	152,51	152,51	152,51	152,51	152,51	152,51	152,51	152,51	100,00	
Aloe arborescens	166,68	166,68	166,68	166,68	166,68	166,68	166,68	166,68	166,68	166,68	166,68	166,68	166,68	166,68	100,00	
Asparagus densi	71,67	71,67	71,67	71,67	71,67	71,67	71,67	71,67	71,67	71,67	71,67	71,67	71,67	71,67	100,00	
Asparagus plumo	93,34	93,34	93,34	93,34	93,34	93,34	93,34	93,34	93,34	93,34	93,34	93,34	93,34	93,34	100,00	
Callisia repens	71,67	71,67	71,67	71,67	71,67	71,67	71,67	71,67	71,67	71,67	71,67	71,67	71,67	71,67	100,00	
AMARYLIS SP.	122,51	122,51	122,51	122,51	122,51	122,51	122,51	122,51	122,51	122,51	122,51	122,51	122,51	122,51	100,00	
ARALIA ELEGANTISIMA	220,02	220,02	220,02	220,02	220,02	220,02	220,02	220,02	220,02	220,02	220,02	220,02	220,02	220,02	100,00	
ARALIA LIZEI	203,35	203,35	203,35	203,35	203,35	203,35	203,35	203,35	203,35	203,35	203,35	203,35	203,35	203,35	100,00	
AUCUBA	208,35	208,35	208,35	208,35	208,35	208,35	208,35	208,35	208,35	208,35	208,35	208,35	208,35	208,35	100,00	
AGAVA у саксији	182,52	182,52	182,52	182,52	182,52	182,52	182,52	182,52	182,52	182,52	182,52	182,52	182,52	182,52	100,00	
CINERARIA MARITIMA	100,01	100,01	100,01	100,01	100,01	100,01	100,01	100,01	100,01	100,01	100,01	100,01	100,01	100,01	100,00	

\* ) Орган локалне власти који даје сагласност на ценовник предузећа уноси назив производа или услуге предузећа и цену, за сваку врсту производа и/или услуге по категорији потрошача.

\*\* ) Кумулативан раст цена производа и услуга за текућу годину, не сме бити већи од износа предвиђеног актом Владе за ту годину.

Датум: \_\_\_\_\_



Овлашћено лице у органу локалне власти

## ОРГАН ЛОКАЛНЕ ВЛАСТИ КОЈИ ДАЈЕ САГЛАСНОСТ НА ЦЕНОВНИК РАДОВА НА УРЕЂЕЊУ И ОДРЖАВАЊУ БАЊСКОГ ЗЕЛЕНИЛА

КРЕТАЊЕ ЦЕНА ПРОИЗВОДА И УСЛУГА ЗА 2020. ГОДИНУ  
ЗА ПРЕДУЗЕЋЕ ЈКП "БАЊСКО ЗЕЛЕНИЛО И ЧИСТОЋА"

МАТИЧНИ БРОЈ

21187917

ШИФРА ПРЕТЕЖНЕ ДЕЛАТНОСТИ

38.11

ВРСТА ПРОИЗВОДА И УСЛУГЕ*	децембар преходне године	Цена у динарима по јединици мере												Индекс дец. тек. г. од	% повођањ а** јан.-	
		I	II	III	IV	V	VI	VII	VIII	IX	X	XI	XII			
ASPIDISTRA SP.	122,51	122,51	122,51	122,51	122,51	122,51	122,51	122,51	122,51	122,51	122,51	122,51	122,51	122,51	100,00	
CRASULA	125,01	125,01	125,01	125,01	125,01	125,01	125,01	125,01	125,01	125,01	125,01	125,01	125,01	125,01	100,00	
BEGONIA BOWERI	80,84	80,84	80,84	80,84	80,84	80,84	80,84	80,84	80,84	80,84	80,84	80,84	80,84	80,84	100,00	
BEGONIA PUNCTATA	71,67	71,67	71,67	71,67	71,67	71,67	71,67	71,67	71,67	71,67	71,67	71,67	71,67	71,67	100,00	
BEGONIA LORAIN	80,84	80,84	80,84	80,84	80,84	80,84	80,84	80,84	80,84	80,84	80,84	80,84	80,84	80,84	100,00	
CACTACEA	71,67	71,67	71,67	71,67	71,67	71,67	71,67	71,67	71,67	71,67	71,67	71,67	71,67	71,67	100,00	
CISSUS ROMBIFOLIA	100,01	100,01	100,01	100,01	100,01	100,01	100,01	100,01	100,01	100,01	100,01	100,01	100,01	100,01	100,00	
CISSUS ANTARTICA	100,01	100,01	100,01	100,01	100,01	100,01	100,01	100,01	100,01	100,01	100,01	100,01	100,01	100,01	100,00	
CUPERUS	63,34	63,34	63,34	63,34	63,34	63,34	63,34	63,34	63,34	63,34	63,34	63,34	63,34	63,34	100,00	
CORDYLINE VAR.	76,67	76,67	76,67	76,67	76,67	76,67	76,67	76,67	76,67	76,67	76,67	76,67	76,67	76,67	100,00	
ECHEVERIA SP.	131,68	131,68	131,68	131,68	131,68	131,68	131,68	131,68	131,68	131,68	131,68	131,68	131,68	131,68	100,00	
FUCHIA SP.	71,67	71,67	71,67	71,67	71,67	71,67	71,67	71,67	71,67	71,67	71,67	71,67	71,67	71,67	100,00	
DIFENBAHIA SP.	152,51	152,51	152,51	152,51	152,51	152,51	152,51	152,51	152,51	152,51	152,51	152,51	152,51	152,51	100,00	
DATURA	101,68	101,68	101,68	101,68	101,68	101,68	101,68	101,68	101,68	101,68	101,68	101,68	101,68	101,68	100,00	
DOROTHENNTHUS	71,67	71,67	71,67	71,67	71,67	71,67	71,67	71,67	71,67	71,67	71,67	71,67	71,67	71,67	100,00	
DRACENA MARGINATA STAM.	254,19	254,19	254,19	254,19	254,19	254,19	254,19	254,19	254,19	254,19	254,19	254,19	254,19	254,19	100,00	
DRACENA DEREMEN	152,51	152,51	152,51	152,51	152,51	152,51	152,51	152,51	152,51	152,51	152,51	152,51	152,51	152,51	100,00	
EUPHORBIA MILLI	166,68	166,68	166,68	166,68	166,68	166,68	166,68	166,68	166,68	166,68	166,68	166,68	166,68	166,68	100,00	

\*) Орган локалне власти који даје сагласност на ценовник предузећа уноси назив производа или услуге предузећа и цену, за сваку врсту производа и/или услуге по категорији потрошача

\*\*) Кумулативан раст цена производа и услуга за текућу годину, не сме бити већи од износа предвиђеног актом Владе за ту годину.

Датум: \_\_\_\_\_



Овлашћено лице у органу локалне власти

## ОРГАН ЛОКАЛНЕ ВЛАСТИ КОЈИ ДАЈЕ САГЛАСНОСТ НА ЦЕНОВНИК РАДОВА НА УРЕЂЕЊУ И ОДРЖАВАЊУ БАЊСКОГ ЗЕЛЕНИЛА

КРЕТАЊЕ ЦЕНА ПРОИЗВОДА И УСЛУГА ЗА 2020. ГОДИНУ  
ЗА ПРЕДУЗЕЋЕ ЈКП "БАЊСКО ЗЕЛЕНИЛО И ЧИСТОЋА"

МАТИЧНИ БРОЈ

21187917

ШИФРА ПРЕТЕЖНЕ ДЕЛАТНОСТИ

38.11

ВРСТА ПРОИЗВОДА И УСЛУГЕ*	децембар претходне године	Цена у динарима по јединици мере												Индекс деца. мес. / дец. мес. претход. год.	% повећања* * јан. - дец. текуће године	
		I	II	III	IV	V	VI	VII	VIII	IX	X	XI	XII			
FICUS DECORA LIT 70	254,19	254,19	254,19	254,19	254,19	254,19	254,19	254,19	254,19	254,19	254,19	254,19	254,19	254,19	100,00	
FICUS DECORA 70-100	296,70	296,70	296,70	296,70	296,70	296,70	296,70	296,70	296,70	296,70	296,70	296,70	296,70	296,70	100,00	
FICUS ELASTICA	296,70	296,70	296,70	296,70	296,70	296,70	296,70	296,70	296,70	296,70	296,70	296,70	296,70	296,70	100,00	
FICUS BENJAMINA EXOTIC	313,36	313,36	313,36	313,36	313,36	313,36	313,36	313,36	313,36	313,36	313,36	313,36	313,36	313,36	100,00	
FICUS BENJAMINA I	203,35	203,35	203,35	203,35	203,35	203,35	203,35	203,35	203,35	203,35	203,35	203,35	203,35	203,35	100,00	
FICUS PUMILA	101,68	101,68	101,68	101,68	101,68	101,68	101,68	101,68	101,68	101,68	101,68	101,68	101,68	101,68	100,00	
FIGONIA	71,67	71,67	71,67	71,67	71,67	71,67	71,67	71,67	71,67	71,67	71,67	71,67	71,67	71,67	100,00	
GUZMANIA	182,52	182,52	182,52	182,52	182,52	182,52	182,52	182,52	182,52	182,52	182,52	182,52	182,52	182,52	100,00	
HIBISCUS SP.	208,35	208,35	208,35	208,35	208,35	208,35	208,35	208,35	208,35	208,35	208,35	208,35	208,35	208,35	100,00	
HEDERA HELIX	93,34	93,34	93,34	93,34	93,34	93,34	93,34	93,34	93,34	93,34	93,34	93,34	93,34	93,34	100,00	
HOJA SP.	80,84	80,84	80,84	80,84	80,84	80,84	80,84	80,84	80,84	80,84	80,84	80,84	80,84	80,84	100,00	
HORTENZIA	211,69	211,69	211,69	211,69	211,69	211,69	211,69	211,69	211,69	211,69	211,69	211,69	211,69	211,69	100,00	
IMPATIENS HYBRIDUM	80,84	80,84	80,84	80,84	80,84	80,84	80,84	80,84	80,84	80,84	80,84	80,84	80,84	80,84	100,00	
IMPATIENS	30,00	30,00	30,00	30,00	30,00	30,00	30,00	30,00	30,00	30,00	30,00	30,00	30,00	30,00	100,00	
YUCCA SP. DO 30	152,51	152,51	152,51	152,51	152,51	152,51	152,51	152,51	152,51	152,51	152,51	152,51	152,51	152,51	100,00	
YUCCA SP. 30 DO 50	254,19	254,19	254,19	254,19	254,19	254,19	254,19	254,19	254,19	254,19	254,19	254,19	254,19	254,19	100,00	
YUCCA SP. OD 50	339,20	339,20	339,20	339,20	339,20	339,20	339,20	339,20	339,20	339,20	339,20	339,20	339,20	339,20	100,00	
KALANCHOA BLASS	85,01	85,01	85,01	85,01	85,01	85,01	85,01	85,01	85,01	85,01	85,01	85,01	85,01	85,01	100,00	

\*) Орган локалне власти који даје сагласност на ценовник предузећа уноси назив производа или услуге предузећа и цену, за сваку врсту производа и/или услуге по категорији потрошача

\*\*) Кумулативан раст цена производа и услуга за текућу годину, не сме бити већи од износа предвиђеног актом Владе за ту годину.

Датум: \_\_\_\_\_



Овлашћено лице у органу локалне власти

## ОРГАН ЛОКАЛНЕ ВЛАСТИ КОЈИ ДАЈЕ САГЛАСНОСТ НА ЦЕНОВНИК РАДОВА НА УРЕЂЕЊУ И ОДРЖАВАЊУ БАЊСКОГ ЗЕЛЕНИЛА

КРЕТАЊЕ ЦЕНА ПРОИЗВОДА И УСЛУГА ЗА 2020. ГОДИНУ  
ЗА ПРЕДУЗЕЋЕ ЈКП "БАЊСКО ЗЕЛЕНИЛО И ЧИСТОЋА"

МАТИЧНИ БРОЈ

21187917

ШИФРА ПРЕТЕЖНЕ ДЕЛАТНОСТИ

38.11

ВРСТА ПРОИЗВОДА И УСЛУГЕ*	децембар претходне године	Цена у динарима по јединици мере												Износ: ДЕЦ. ТЕК. Г. ОД ДЕЦ. ПРЕТ. ГОД.	% поштовања** јан. - дец. текуће год.	
		I	II	III	IV	V	VI	VII	VIII	IX	X	XI	XII			
KALANCHOA FLAMM	85,01	85,01	85,01	85,01	85,01	85,01	85,01	85,01	85,01	85,01	85,01	85,01	85,01	85,01	100,00	
LANTANA	67,51	67,51	67,51	67,51	67,51	67,51	67,51	67,51	67,51	67,51	67,51	67,51	67,51	67,51	100,00	
MONSTERA DELICIOSA	347,53	347,53	347,53	347,53	347,53	347,53	347,53	347,53	347,53	347,53	347,53	347,53	347,53	347,53	100,00	
NEPHROLEPSIS EX.	71,67	71,67	71,67	71,67	71,67	71,67	71,67	71,67	71,67	71,67	71,67	71,67	71,67	71,67	100,00	
PELAGONIUM GRANDIFLORUM	59,17	59,17	59,17	59,17	59,17	59,17	59,17	59,17	59,17	59,17	59,17	59,17	59,17	59,17	100,00	
PELAGONIUM MA.	83,34	83,34	83,34	83,34	83,34	83,34	83,34	83,34	83,34	83,34	83,34	83,34	83,34	83,34	100,00	
PELAGONIUM PEL.	30,00	30,00	30,00	30,00	30,00	30,00	30,00	30,00	30,00	30,00	30,00	30,00	30,00	30,00	100,00	
PELAGONIUM ZONALE	42,50	42,50	42,50	42,50	42,50	42,50	42,50	42,50	42,50	42,50	42,50	42,50	42,50	42,50	100,00	
PEPERONIA CAPER.	85,01	85,01	85,01	85,01	85,01	85,01	85,01	85,01	85,01	85,01	85,01	85,01	85,01	85,01	100,00	
PEPERONIA OBTUS.	93,34	93,34	93,34	93,34	93,34	93,34	93,34	93,34	93,34	93,34	93,34	93,34	93,34	93,34	100,00	
PHILADENDRON SC.	71,67	71,67	71,67	71,67	71,67	71,67	71,67	71,67	71,67	71,67	71,67	71,67	71,67	71,67	100,00	
PHILADENDRON EL.	110,01	110,01	110,01	110,01	110,01	110,01	110,01	110,01	110,01	110,01	110,01	110,01	110,01	110,01	100,00	
PHOENIX CANARIE	333,37	333,37	333,37	333,37	333,37	333,37	333,37	333,37	333,37	333,37	333,37	333,37	333,37	333,37	100,00	
PILEA CARDIERI	83,34	83,34	83,34	83,34	83,34	83,34	83,34	83,34	83,34	83,34	83,34	83,34	83,34	83,34	100,00	
SANSEVERIA TRIFASCIATA	122,51	122,51	122,51	122,51	122,51	122,51	122,51	122,51	122,51	122,51	122,51	122,51	122,51	122,51	100,00	
SANSEVERIA HANN.	67,51	67,51	67,51	67,51	67,51	67,51	67,51	67,51	67,51	67,51	67,51	67,51	67,51	67,51	100,00	
SYNGONIUM SP.	101,68	101,68	101,68	101,68	101,68	101,68	101,68	101,68	101,68	101,68	101,68	101,68	101,68	101,68	100,00	
SEDUM	42,50	42,50	42,50	42,50	42,50	42,50	42,50	42,50	42,50	42,50	42,50	42,50	42,50	42,50	100,00	

\* ) Орган локалне власти који даје сагласност на ценовник предузећа уноси назив производа или услуге предузећа и цену, за сваку врсту производа и/или услуге по категорији потрошача

\*\* ) Кумулативан раст цена производа и услуга за текућу годину, не сме бити већи од износа предвиђеног актом Владе за ту годину.

Датум: \_\_\_\_\_



Овлашћено лице у органу локалне власти

## ОРГАН ЛОКАЛНЕ ВЛАСТИ КОЈИ ДАЈЕ САГЛАСНОСТ НА ЦЕНОВНИК РАДОВА НА УРЕЂЕЊУ И ОДРЖАВАЊУ БАЊСКОГ ЗЕЛЕНИЛА

КРЕТАЊЕ ЦЕНА ПРОИЗВОДА И УСЛУГА ЗА 2020. ГОДИНУ  
ЗА ПРЕДУЗЕЋЕ ЈКП "БАЊСКО ЗЕЛЕНИЛО И ЧИСТОЋА"

МАТИЧНИ БРОЈ

21187917

ШИФРА ПРЕТЕЖНЕ ДЕЛАТНОСТИ

38.11

ВРСТА ПРОИЗВОДА И УСЛУГЕ*	децембар претходне године	Цена у динарима по јединици мере												Индекс дец. тек. г. од дец. прет. год.	% поменања** јан.-дец. текуће год.	
		I	II	III	IV	V	VI	VII	VIII	IX	X	XI	XII			
SCHEFFLERA SP.	266,69	266,69	266,69	266,69	266,69	266,69	266,69	266,69	266,69	266,69	266,69	266,69	266,69	266,69	100,00	
CHAMAEDOREA PR. 8. MART	200,02	200,02	200,02	200,02	200,02	200,02	200,02	200,02	200,02	200,02	200,02	200,02	200,02	200,02	100,00	
SELAGINELA SP.	59,17	59,17	59,17	59,17	59,17	59,17	59,17	59,17	59,17	59,17	59,17	59,17	59,17	59,17	100,00	
SAXIFRAGA	59,17	59,17	59,17	59,17	59,17	59,17	59,17	59,17	59,17	59,17	59,17	59,17	59,17	59,17	100,00	
PRIMULA PR. 8. MART	100,01	100,01	100,01	100,01	100,01	100,01	100,01	100,01	100,01	100,01	100,01	100,01	100,01	100,01	100,00	
SAINTPAULIA	101,68	101,68	101,68	101,68	101,68	101,68	101,68	101,68	101,68	101,68	101,68	101,68	101,68	101,68	100,00	
TRADESCANTIA SP.	50,84	50,84	50,84	50,84	50,84	50,84	50,84	50,84	50,84	50,84	50,84	50,84	50,84	50,84	100,00	
TULIPA I	20,00	20,00	20,00	20,00	20,00	20,00	20,00	20,00	20,00	20,00	20,00	20,00	20,00	20,00	100,00	
AZALEA MIX	436,71	436,71	436,71	436,71	436,71	436,71	436,71	436,71	436,71	436,71	436,71	436,71	436,71	436,71	100,00	
CHAMAEDOREA	211,69	211,69	211,69	211,69	211,69	211,69	211,69	211,69	211,69	211,69	211,69	211,69	211,69	211,69	100,00	
DRACENA BIC HEAD	101,68	101,68	101,68	101,68	101,68	101,68	101,68	101,68	101,68	101,68	101,68	101,68	101,68	101,68	100,00	
DRACENA MAR. SPP.	203,35	203,35	203,35	203,35	203,35	203,35	203,35	203,35	203,35	203,35	203,35	203,35	203,35	203,35	100,00	
PRIMULA	97,51	97,51	97,51	97,51	97,51	97,51	97,51	97,51	97,51	97,51	97,51	97,51	97,51	97,51	100,00	
SANTPAULIA	144,18	144,18	144,18	144,18	144,18	144,18	144,18	144,18	144,18	144,18	144,18	144,18	144,18	144,18	100,00	
VRIESIA MIX	398,37	398,37	398,37	398,37	398,37	398,37	398,37	398,37	398,37	398,37	398,37	398,37	398,37	398,37	100,00	
YUCCA HEAD	3.750,37	3.750,37	3.750,37	3.750,37	3.750,37	3.750,37	3.750,37	3.750,37	3.750,37	3.750,37	3.750,37	3.750,37	3.750,37	3.750,37	100,00	
GIPSOPHILA	169,18	169,18	169,18	169,18	169,18	169,18	169,18	169,18	169,18	169,18	169,18	169,18	169,18	169,18	100,00	
CELOFAN	16,67	16,67	16,67	16,67	16,67	16,67	16,67	16,67	16,67	16,67	16,67	16,67	16,67	16,67	100,00	

\*) Орган локалне власти који даје сагласност на ценовник предузећа уноси назив производа или услуге предузећа и цену, за сваку врсту производа и/или услуге по категорији потрошача

\*\*) Кумулативан раст цена производа и услуга за текућу годину, не сме бити већи од износа предвиђеног актом Владе за ту годину.

Датум: \_\_\_\_\_



Овлашћено лице у органу локалне власти



## ОРГАН ЛОКАЛНЕ ВЛАСТИ КОЈИ ДАЈЕ САГЛАСНОСТ НА ЦЕНОВНИК РАДОВА НА УРЕЂЕЊУ И ОДРЖАВАЊУ БАЊСКОГ ЗЕЛЕНИЛА

КРЕТАЊЕ ЦЕНА ПРОИЗВОДА И УСЛУГА ЗА 2020. ГОДИНУ  
ЗА ПРЕДУЗЕЋЕ ЈКП "БАЊСКО ЗЕЛЕНИЛО И ЧИСТОЋА"

МАТИЧНИ БРОЈ

21187917

ШИФРА ПРЕТЕЖНЕ ДЕЛАТНОСТИ

38.11

ВРСТА ПРОИЗВОДА И УСЛУГЕ*	децембар претходне године	Цена у динарима по јединици мере												Индекс дец. тек. г. од дец. претход. 100,00	% промена** јан.-дец. текуће год.	
		I	II	III	IV	V	VI	VII	VIII	IX	X	XI	XII			
TRAKA, MAŠNA	85,01	8,33	8,33	8,33	8,33	8,33	8,33	8,33	8,33	8,33	8,33	8,33	8,33	8,33	100,00	
ARECA	67,51	199,19	199,19	199,19	199,19	199,19	199,19	199,19	199,19	199,19	199,19	199,19	199,19	199,19	100,00	
DRACENA FRAGANS	347,53	152,51	152,51	152,51	152,51	152,51	152,51	152,51	152,51	152,51	152,51	152,51	152,51	152,51	100,00	
MREŽICA	71,67	42,50	42,50	42,50	42,50	42,50	42,50	42,50	42,50	42,50	42,50	42,50	42,50	42,50	100,00	
GIPSOPHILA (GRANČICA)	59,17	8,33	8,33	8,33	8,33	8,33	8,33	8,33	8,33	8,33	8,33	8,33	8,33	8,33	100,00	
USKA TRAKA 1 m	83,34	14,17	14,17	14,17	14,17	14,17	14,17	14,17	14,17	14,17	14,17	14,17	14,17	14,17	100,00	
TRAKA ZA SUZE 1 m	30,00	12,50	12,50	12,50	12,50	12,50	12,50	12,50	12,50	12,50	12,50	12,50	12,50	12,50	100,00	
CALCEOLARIA	42,50	183,35	183,35	183,35	183,35	183,35	183,35	183,35	183,35	183,35	183,35	183,35	183,35	183,35	100,00	
SPATHIPHILLUM	85,01	141,68	141,68	141,68	141,68	141,68	141,68	141,68	141,68	141,68	141,68	141,68	141,68	141,68	100,00	
ARAN, ŽARD SEZ. CVEČEM	93,34	762,57	762,57	762,57	762,57	762,57	762,57	762,57	762,57	762,57	762,57	762,57	762,57	762,57	100,00	
ROSA SP.	71,67	101,68	101,68	101,68	101,68	101,68	101,68	101,68	101,68	101,68	101,68	101,68	101,68	101,68	100,00	
FICUS DELTOIDEA	110,01	339,20	339,20	339,20	339,20	339,20	339,20	339,20	339,20	339,20	339,20	339,20	339,20	339,20	100,00	
JELKA SEČENA PR. 5	333,37	4.407,10	4.407,10	4.407,10	4.407,10	4.407,10	4.407,10	4.407,10	4.407,10	4.407,10	4.407,10	4.407,10	4.407,10	4.407,10	100,00	
NOVOG.ARANŽ.MANJI	83,34	141,68	141,68	141,68	141,68	141,68	141,68	141,68	141,68	141,68	141,68	141,68	141,68	141,68	100,00	
NOVOG.ARANŽ.VEĆI	122,51	916,76	916,76	916,76	916,76	916,76	916,76	916,76	916,76	916,76	916,76	916,76	916,76	916,76	100,00	
JELKA SEČENA DO 2 m	67,51	375,04	375,04	375,04	375,04	375,04	375,04	375,04	375,04	375,04	375,04	375,04	375,04	375,04	100,00	
JELKA SEČENA 2-3 m	101,68	1.926,85	1.926,85	1.926,85	1.926,85	1.926,85	1.926,85	1.926,85	1.926,85	1.926,85	1.926,85	1.926,85	1.926,85	1.926,85	100,00	
JELKA SEČENA 3-3,5 m	42,50	2.500,24	2.500,24	2.500,24	2.500,24	2.500,24	2.500,24	2.500,24	2.500,24	2.500,24	2.500,24	2.500,24	2.500,24	2.500,24	100,00	

\*) Орган локалне власти који даје сагласност на ценовник предузећа уноси назив производа или услуге предузећа и цену, за сваку врсту производа и/или услуге по категорији потрошача

\*\*) Кумулативан раст цена производа и услуга за текућу годину, не сме бити већи од износа предвиђеног актом Владе за ту годину.

Датум: \_\_\_\_\_



Овлашћено лице у органу локалне власти

## ОРГАН ЛОКАЛНЕ ВЛАСТИ КОЈИ ДАЈЕ САГЛАСНОСТ НА ЦЕНОВНИК РАДОВА НА УРЕЂЕЊУ И ОДРЖАВАЊУ БАЊСКОГ ЗЕЛЕНИЛА

КРЕТАЊЕ ЦЕНА ПРОИЗВОДА И УСЛУГА ЗА 2020. ГОДИНУ  
ЗА ПРЕДУЗЕЋЕ ЈКП "БАЊСКО ЗЕЛЕНИЛО И ЧИСТОЋА"

МАТИЧНИ БРОЈ

21187917

ШИФРА ПРЕТЕЖНЕ ДЕЛАТНОСТИ

38.11

ВРСТА ПРОИЗВОДА И УСЛУГЕ*	децембар прегледне године	Цена у динарима по јединици мере												Индекс данас прегледне године од 100,00	% померања** данас прегледне године
		I	II	III	IV	V	VI	VII	VIII	IX	X	XI	XII		
GRANČICA JELE	8,33	8,33	8,33	8,33	8,33	8,33	8,33	8,33	8,33	8,33	8,33	8,33	8,33	100,00	
GRANČICA JELE M3	1.270,96	1.270,96	1.270,96	1.270,96	1.270,96	1.270,96	1.270,96	1.270,96	1.270,96	1.270,96	1.270,96	1.270,96	1.270,96	100,00	
AZALEA	296,70	296,70	296,70	296,70	296,70	296,70	296,70	296,70	296,70	296,70	296,70	296,70	296,70	100,00	
BEUCARA NOLINA	296,70	296,70	296,70	296,70	296,70	296,70	296,70	296,70	296,70	296,70	296,70	296,70	296,70	100,00	
BEGONIA MIX	423,37	423,37	423,37	423,37	423,37	423,37	423,37	423,37	423,37	423,37	423,37	423,37	423,37	100,00	
CACTUS MIX	85,01	85,01	85,01	85,01	85,01	85,01	85,01	85,01	85,01	85,01	85,01	85,01	85,01	100,00	
DRACENA SANDER	237,52	237,52	237,52	237,52	237,52	237,52	237,52	237,52	237,52	237,52	237,52	237,52	237,52	100,00	
DRACENA MARG.HEAD	152,51	152,51	152,51	152,51	152,51	152,51	152,51	152,51	152,51	152,51	152,51	152,51	152,51	100,00	
DRACENA FRAGANAS GOLD	339,20	339,20	339,20	339,20	339,20	339,20	339,20	339,20	339,20	339,20	339,20	339,20	339,20	100,00	
DRACENA MARGINATA	762,57	762,57	762,57	762,57	762,57	762,57	762,57	762,57	762,57	762,57	762,57	762,57	762,57	100,00	
DRACENA SONG OF INDDIA	254,19	254,19	254,19	254,19	254,19	254,19	254,19	254,19	254,19	254,19	254,19	254,19	254,19	100,00	
FICUS PUMILA I	101,68	101,68	101,68	101,68	101,68	101,68	101,68	101,68	101,68	101,68	101,68	101,68	101,68	100,00	
ROSA MIX	381,70	381,70	381,70	381,70	381,70	381,70	381,70	381,70	381,70	381,70	381,70	381,70	381,70	100,00	
JUCA	381,70	381,70	381,70	381,70	381,70	381,70	381,70	381,70	381,70	381,70	381,70	381,70	381,70	100,00	
FITONIA I	160,85	160,85	160,85	160,85	160,85	160,85	160,85	160,85	160,85	160,85	160,85	160,85	160,85	100,00	
GERBERA	76,67	76,67	76,67	76,67	76,67	76,67	76,67	76,67	76,67	76,67	76,67	76,67	76,67	100,00	
SPATIFILUM	110,01	110,01	110,01	110,01	110,01	110,01	110,01	110,01	110,01	110,01	110,01	110,01	110,01	100,00	
PRIMULA ACAULIS	186,68	186,68	186,68	186,68	186,68	186,68	186,68	186,68	186,68	186,68	186,68	186,68	186,68	100,00	

\*) Орган локалне власти који даје сагласност на ценовник предузећа уноси назив производа или услуге предузећа и цену, за сваку врсту производа и/или услуге по категорији потрошача

\*\*) Кумулативан раст цена производа и услуга за текућу годину, не сме бити већи од износа предвиђеног актом Владе за ту годину.

Датум: \_\_\_\_\_



Овлашћено лице у органу локалне власти

54

## ОРГАН ЛОКАЛНЕ ВЛАСТИ КОЈИ ДАЈЕ САГЛАСНОСТ НА ЦЕНОВНИК РАДОВА НА УРЕЂЕЊУ И ОДРЖАВАЊУ БАЊСКОГ ЗЕЛЕНИЛА

КРЕТАЊЕ ЦЕНА ПРОИЗВОДА И УСЛУГА ЗА 2020. ГОДИНУ  
ЗА ПРЕДУЗЕЋЕ ЈКП "БАЊСКО ЗЕЛЕНИЛО И ЧИСТОЋА"

МАТИЧНИ БРОЈ

21187917

ШИФРА ПРЕТЕЖНЕ ДЕЛАТНОСТИ

38.11

ВРСТА ПРОИЗВОДА И УСЛУГЕ*	децембар претходне године	Цена у динарима по јединици мере												Износ деца, тешка од деца претходне године	% пораста** износ деца текуће год.	
		I	II	III	IV	V	VI	VII	VIII	IX	X	XI	XII			
JELKA SEČENA PREKO 3,5 m	3.333,66	3.333,66	3.333,66	3.333,66	3.333,66	3.333,66	3.333,66	3.333,66	3.333,66	3.333,66	3.333,66	3.333,66	3.333,66	3.333,66	100,00	
DRVENO POSTOLJE MANJE	85,01	85,01	85,01	85,01	85,01	85,01	85,01	85,01	85,01	85,01	85,01	85,01	85,01	85,01	100,00	
DRACENA TRIKOLOR	254,19	254,19	254,19	254,19	254,19	254,19	254,19	254,19	254,19	254,19	254,19	254,19	254,19	254,19	100,00	
LENON LAJN	317,53	317,53	317,53	317,53	317,53	317,53	317,53	317,53	317,53	317,53	317,53	317,53	317,53	317,53	100,00	
GUZMANIA MINOR	270,86	270,86	270,86	270,86	270,86	270,86	270,86	270,86	270,86	270,86	270,86	270,86	270,86	270,86	100,00	
KROTON	233,36	233,36	233,36	233,36	233,36	233,36	233,36	233,36	233,36	233,36	233,36	233,36	233,36	233,36	100,00	
DRACENA SPA	2.542,75	2.542,75	2.542,75	2.542,75	2.542,75	2.542,75	2.542,75	2.542,75	2.542,75	2.542,75	2.542,75	2.542,75	2.542,75	2.542,75	100,00	
FIKUS BENJAMINA OD 100	3.374,50	3.374,50	3.374,50	3.374,50	3.374,50	3.374,50	3.374,50	3.374,50	3.374,50	3.374,50	3.374,50	3.374,50	3.374,50	3.374,50	100,00	
FIKUS BENJAMINA DO 50	211,69	211,69	211,69	211,69	211,69	211,69	211,69	211,69	211,69	211,69	211,69	211,69	211,69	211,69	100,00	
NOLINA	262,53	262,53	262,53	262,53	262,53	262,53	262,53	262,53	262,53	262,53	262,53	262,53	262,53	262,53	100,00	
KALA 2 KLASA	59,17	59,17	59,17	59,17	59,17	59,17	59,17	59,17	59,17	59,17	59,17	59,17	59,17	59,17	100,00	
ARECA-PALMA	199,19	199,19	199,19	199,19	199,19	199,19	199,19	199,19	199,19	199,19	199,19	199,19	199,19	199,19	100,00	
DECO MREŽA TRAKA	16,67	16,67	16,67	16,67	16,67	16,67	16,67	16,67	16,67	16,67	16,67	16,67	16,67	16,67	100,00	
RUŽA RED MIX	85,01	85,01	85,01	85,01	85,01	85,01	85,01	85,01	85,01	85,01	85,01	85,01	85,01	85,01	100,00	
LJILJAN	152,51	152,51	152,51	152,51	152,51	152,51	152,51	152,51	152,51	152,51	152,51	152,51	152,51	152,51	100,00	
KARANFIL	55,01	55,01	55,01	55,01	55,01	55,01	55,01	55,01	55,01	55,01	55,01	55,01	55,01	55,01	100,00	
IRIS	50,84	50,84	50,84	50,84	50,84	50,84	50,84	50,84	50,84	50,84	50,84	50,84	50,84	50,84	100,00	
PLANT MIX	144,18	144,18	144,18	144,18	144,18	144,18	144,18	144,18	144,18	144,18	144,18	144,18	144,18	144,18	100,00	

\* ) Орган локалне власти који даје сагласност на ценовник предузећа уноси назив производа или услуге предузећа и цену, за сваку врсту производа и/или услуге по категорији потрошача

\*\* ) Кумулативан раст цена производа и услуга за текућу годину, не сме бити већи од износа предвиђеног актом Владе за ту годину.

Датум: \_\_\_\_\_



Овлашћено лице у органу локалне власти

## ОРГАН ЛОКАЛНЕ ВЛАСТИ КОЈИ ДАЈЕ САГЛАСНОСТ НА ЦЕНОВНИК РАДОВА НА УРЕЂЕЊУ И ОДРЖАВАЊУ БАЊСКОГ ЗЕЛЕНИЛА

КРЕТАЊЕ ЦЕНА ПРОИЗВОДА И УСЛУГА ЗА 2020. ГОДИНУ  
ЗА ПРЕДУЗЕЋЕ ЈКП "БАЊСКО ЗЕЛЕНИЛО И ЧИСТОЋА"

МАТИЧНИ БРОЈ

21187917

ШИФРА ПРЕТЕЖНЕ ДЕЛАТНОСТИ

38.11

ВРСТА ПРОИЗВОДА И УСЛУГЕ*	децембар претходне године	Цена у динарима по јединици мере												Индекс ДПЦ ТЕК.Г ОД ДПЦ претход 100.00	% посебња** дан-дан текуће год.	
		I	II	III	IV	V	VI	VII	VIII	IX	X	XI	XII			
GERBER	110,01	110,01	110,01	110,01	110,01	110,01	110,01	110,01	110,01	110,01	110,01	110,01	110,01	110,01	100,00	
VRESIA	593,39	593,39	593,39	593,39	593,39	593,39	593,39	593,39	593,39	593,39	593,39	593,39	593,39	593,39	100,00	
BROMELIA MIX	211,69	211,69	211,69	211,69	211,69	211,69	211,69	211,69	211,69	211,69	211,69	211,69	211,69	211,69	100,00	
DRACENA MARGIN, 2PP	635,90	635,90	635,90	635,90	635,90	635,90	635,90	635,90	635,90	635,90	635,90	635,90	635,90	635,90	100,00	
JUCA 2 PP	1270,96	1270,96	1270,96	1270,96	1270,96	1270,96	1270,96	1270,96	1270,96	1270,96	1270,96	1270,96	1270,96	1270,96	100,00	
DRACENA VARNECKI 2 PP	1.270,96	1.270,96	1.270,96	1.270,96	1.270,96	1.270,96	1.270,96	1.270,96	1.270,96	1.270,96	1.270,96	1.270,96	1.270,96	1.270,96	100,00	
DRACENA LEMON LINE	1.270,96	1.270,96	1.270,96	1.270,96	1.270,96	1.270,96	1.270,96	1.270,96	1.270,96	1.270,96	1.270,96	1.270,96	1.270,96	1.270,96	100,00	
FIKUS BENJAMINA 2	1.695,17	1.695,17	1.695,17	1.695,17	1.695,17	1.695,17	1.695,17	1.695,17	1.695,17	1.695,17	1.695,17	1.695,17	1.695,17	1.695,17	100,00	
SHEFLERGINA GOLD	1.567,17	1.567,17	1.567,17	1.567,17	1.567,17	1.567,17	1.567,17	1.567,17	1.567,17	1.567,17	1.567,17	1.567,17	1.567,17	1.567,17	100,00	
DRACENA MIX HEAD	254,19	254,19	254,19	254,19	254,19	254,19	254,19	254,19	254,19	254,19	254,19	254,19	254,19	254,19	100,00	
DRACENA MARGINATA STAM.	211,69	211,69	211,69	211,69	211,69	211,69	211,69	211,69	211,69	211,69	211,69	211,69	211,69	211,69	100,00	
DRACENA BIC HEAD 1	152,51	152,51	152,51	152,51	152,51	152,51	152,51	152,51	152,51	152,51	152,51	152,51	152,51	152,51	100,00	
CACTUS MIX	101,68	101,68	101,68	101,68	101,68	101,68	101,68	101,68	101,68	101,68	101,68	101,68	101,68	101,68	100,00	
BROMELIA MIX 1	508,38	508,38	508,38	508,38	508,38	508,38	508,38	508,38	508,38	508,38	508,38	508,38	508,38	508,38	100,00	
ALOCASIA POLI	796,74	796,74	796,74	796,74	796,74	796,74	796,74	796,74	796,74	796,74	796,74	796,74	796,74	796,74	100,00	
ANTHURIUM VEĆI	1.270,96	1.270,96	1.270,96	1.270,96	1.270,96	1.270,96	1.270,96	1.270,96	1.270,96	1.270,96	1.270,96	1.270,96	1.270,96	1.270,96	100,00	
KOLEUS	30,00	30,00	30,00	30,00	30,00	30,00	30,00	30,00	30,00	30,00	30,00	30,00	30,00	30,00	100,00	
FUKSIJA	27,51	27,51	27,51	27,51	27,51	27,51	27,51	27,51	27,51	27,51	27,51	27,51	27,51	27,51	100,00	

\*) Орган локалне власти који даје сагласност на ценовник предузећа уноси назив производа или услуге предузећа и цену, за сваку врсту производа и/или услуге по категорији потрошача

\*\*) Кумулативан раст цена производа и услуга за текућу годину, не сме бити већи од износа предвиђеног актом Владе за ту годину.

Датум: \_\_\_\_\_



Овлашћено лице у органу локалне власти

## ОРГАН ЛОКАЛНЕ ВЛАСТИ КОЈИ ДАЈЕ САГЛАСНОСТ НА ЦЕНОВНИК РАДОВА НА УРЕЂЕЊУ И ОДРЖАВАЊУ БАЊСКОГ ЗЕЛЕНИЛА

КРЕТАЊЕ ЦЕНА ПРОИЗВОДА И УСЛУГА ЗА 2020. ГОДИНУ  
ЗА ПРЕДУЗЕЋЕ ЈКП "БАЊСКО ЗЕЛЕНИЛО И ЧИСТОЋА"

МАТИЧНИ БРОЈ

21187917

ШИФРА ПРЕТЕЖНЕ ДЕЛАТНОСТИ

38.11

ВРСТА ПРОИЗВОДА И УСЛУГЕ*	децембар претходне године	Цена у динарима по јединици мере												Износ ДЕЛ.ТЕК.Г ОД дец. претход. год.	% порастања** од дец. претход. год.	
		I	II	III	IV	V	VI	VII	VIII	IX	X	XI	XII			
KESE ZA REZANI CVET	8,33	8,33	8,33	8,33	8,33	8,33	8,33	8,33	8,33	8,33	8,33	8,33	8,33	8,33	100,00	
ASTER I	8,33	8,33	8,33	8,33	8,33	8,33	8,33	8,33	8,33	8,33	8,33	8,33	8,33	8,33	100,00	
KALA CVET	30,00	30,00	30,00	30,00	30,00	30,00	30,00	30,00	30,00	30,00	30,00	30,00	30,00	30,00	100,00	
KALA GOMOLJ	67,51	67,51	67,51	67,51	67,51	67,51	67,51	67,51	67,51	67,51	67,51	67,51	67,51	67,51	100,00	
UKRASNA SVEĆA	59,17	59,17	59,17	59,17	59,17	59,17	59,17	59,17	59,17	59,17	59,17	59,17	59,17	59,17	100,00	
DRACENA MARC	508,38	508,38	508,38	508,38	508,38	508,38	508,38	508,38	508,38	508,38	508,38	508,38	508,38	508,38	100,00	
JUCA I	2.118,54	2.118,54	2.118,54	2.118,54	2.118,54	2.118,54	2.118,54	2.118,54	2.118,54	2.118,54	2.118,54	2.118,54	2.118,54	2.118,54	100,00	
KALA I	42,50	42,50	42,50	42,50	42,50	42,50	42,50	42,50	42,50	42,50	42,50	42,50	42,50	42,50	100,00	
PELARGONIUM PELDATUM	152,51	152,51	152,51	152,51	152,51	152,51	152,51	152,51	152,51	152,51	152,51	152,51	152,51	152,51	100,00	
PETUNIA PADAJUĆA	186,68	186,68	186,68	186,68	186,68	186,68	186,68	186,68	186,68	186,68	186,68	186,68	186,68	186,68	100,00	
AMARILIS RED	381,70	381,70	381,70	381,70	381,70	381,70	381,70	381,70	381,70	381,70	381,70	381,70	381,70	381,70	100,00	
AMARILIS SIDNEJ	406,71	406,71	406,71	406,71	406,71	406,71	406,71	406,71	406,71	406,71	406,71	406,71	406,71	406,71	100,00	
KALANHOJA	127,51	127,51	127,51	127,51	127,51	127,51	127,51	127,51	127,51	127,51	127,51	127,51	127,51	127,51	100,00	
PELARGONIUM GRANDIFLOR.	254,19	254,19	254,19	254,19	254,19	254,19	254,19	254,19	254,19	254,19	254,19	254,19	254,19	254,19	100,00	
RIPSALIS	508,38	508,38	508,38	508,38	508,38	508,38	508,38	508,38	508,38	508,38	508,38	508,38	508,38	508,38	100,00	
TRADESCANTIA * NEV. VEO	339,20	339,20	339,20	339,20	339,20	339,20	339,20	339,20	339,20	339,20	339,20	339,20	339,20	339,20	100,00	
HIPOESTES	101,68	101,68	101,68	101,68	101,68	101,68	101,68	101,68	101,68	101,68	101,68	101,68	101,68	101,68	100,00	
HRIZANTEMA SP.	85,01	85,01	85,01	85,01	85,01	85,01	85,01	85,01	85,01	85,01	85,01	85,01	85,01	85,01	100,00	

\*) Орган локалне власти који даје сагласност на ценовник предузећа уноси назив производа или услуге предузећа и цену, за сваку врсту производа и/или услуге по категорији потрошача

\*\*) Кумулативан раст цена производа и услуга за текућу годину, не сме бити већи од износа предвиђеног актом Владе за ту годину.

Датум: \_\_\_\_\_



Овлашћено лице у органу локалне власти

## ОРГАН ЛОКАЛНЕ ВЛАСТИ КОЈИ ДАЈЕ САГЛАСНОСТ НА ЦЕНОВНИК РАДОВА НА УРЕЂЕЊУ И ОДРЖАВАЊУ БАЊСКОГ ЗЕЛЕНИЛА

КРЕТАЊЕ ЦЕНА ПРОИЗВОДА И УСЛУГА ЗА 2020. ГОДИНУ  
ЗА ПРЕДУЗЕЋЕ ЈКП "БАЊСКО ЗЕЛЕНИЛО И ЧИСТОЋА"

МАТИЧНИ БРОЈ

21187917

ШИФРА ПРЕТЕЖНЕ ДЕЛАТНОСТИ

38.11

ВРСТА ПРОИЗВОДА И УСЛУГЕ*	децембар претходне године	Цена у динарима по јединици мере												Индекс дец. 2019. г. од дец. прет. год. 100.00	% промена** дан-дан, текуће год.	
		I	II	III	IV	V	VI	VII	VIII	IX	X	XI	XII			
EHMEJA	1.101,77	1.101,77	1.101,77	1.101,77	1.101,77	1.101,77	1.101,77	1.101,77	1.101,77	1.101,77	1.101,77	1.101,77	1.101,77	1.101,77	100.00	
KARANFIL PR. 8. MART	183,35	183,35	183,35	183,35	183,35	183,35	183,35	183,35	183,35	183,35	183,35	183,35	183,35	183,35	100.00	
HIBISCUS PR. 8. MART	250,02	250,02	250,02	250,02	250,02	250,02	250,02	250,02	250,02	250,02	250,02	250,02	250,02	250,02	100.00	
HRIZANTEMA I KL.	23,15	23,15	23,15	23,15	23,15	23,15	23,15	23,15	23,15	23,15	23,15	23,15	23,15	23,15	100.00	
HRIZANTEMA II KL.	12,50	12,50	12,50	12,50	12,50	12,50	12,50	12,50	12,50	12,50	12,50	12,50	12,50	12,50	100.00	
HLOROPHYTUM VECI	65,00	65,00	65,00	65,00	65,00	65,00	65,00	65,00	65,00	65,00	65,00	65,00	65,00	65,00	100.00	
CACTUS MIX	300,00	300,00	300,00	300,00	300,00	300,00	300,00	300,00	300,00	300,00	300,00	300,00	300,00	300,00	100.00	
FICUS	450,00	450,00	450,00	450,00	450,00	450,00	450,00	450,00	450,00	450,00	450,00	450,00	450,00	450,00	100.00	
YUCA MANJA	600,00	600,00	600,00	600,00	600,00	600,00	600,00	600,00	600,00	600,00	600,00	600,00	600,00	600,00	100.00	
YUCA SREDNJA	800,00	800,00	800,00	800,00	800,00	800,00	800,00	800,00	800,00	800,00	800,00	800,00	800,00	800,00	100.00	
YUCA VECA	1,00	1,00	1,00	1,00	1,00	1,00	1,00	1,00	1,00	1,00	1,00	1,00	1,00	1,00	100.00	
PELARGONIUM PELDATUM	70,00	70,00	70,00	70,00	70,00	70,00	70,00	70,00	70,00	70,00	70,00	70,00	70,00	70,00	100.00	
PELARGONIUM ZONALE	100,00	100,00	100,00	100,00	100,00	100,00	100,00	100,00	100,00	100,00	100,00	100,00	100,00	100,00	100.00	
ARAN, ŽARD. SAKSU. CVEČEM	500,00	500,00	500,00	500,00	500,00	500,00	500,00	500,00	500,00	500,00	500,00	500,00	500,00	500,00	100.00	
BUXUS SEMP. DO 80CM	300,00	300,00	300,00	300,00	300,00	300,00	300,00	300,00	300,00	300,00	300,00	300,00	300,00	300,00	100.00	
BUXUS SEMP. DO 50CM	200,00	200,00	200,00	200,00	200,00	200,00	200,00	200,00	200,00	200,00	200,00	200,00	200,00	200,00	100.00	
CATALPA BIG. GLOBOSA	2.546,00	2.546,00	2.546,00	2.546,00	2.546,00	2.546,00	2.546,00	2.546,00	2.546,00	2.546,00	2.546,00	2.546,00	2.546,00	2.546,00	100.00	
PAULOWNIA TOMENTOSA	3.000,00	3.000,00	3.000,00	3.000,00	3.000,00	3.000,00	3.000,00	3.000,00	3.000,00	3.000,00	3.000,00	3.000,00	3.000,00	3.000,00	100.00	

\*) Орган локалне власти који даје сагласност на ценовник предузећа уноси назив производа или услуге предузећа и цену, за сваку врсту производа и/или услуге по категорији потрошача

\*\*) Кумулативан раст цена производа и услуга за текућу годину, не сме бити већи од износа предвиђеног актом Владе за ту годину.

Датум: \_\_\_\_\_



Овлашћено лице у органу локалне власти

**ОРГАН ЛОКАЛНЕ ВЛАСТИ КОЈИ ДАЈЕ САГЛАСНОСТ НА ЦЕНОВНИК РАДОВА НА УРЕЂЕЊУ И ОДРЖАВАЊУ БАЊСКОГ ЗЕЛЕНИЛА**

**КРЕТАЊЕ ЦЕНА ПРОИЗВОДА И УСЛУГА ЗА 2020. ГОДИНУ  
ЗА ПРЕДУЗЕЋЕ ЈКП "БАЊСКО ЗЕЛЕНИЛО И ЧИСТОЋА"**

МАТИЧНИ БРОЈ

21187917

ШИФРА ПРЕТЕЖНЕ ДЕЛАТНОСТИ

38.11

ВРСТА ПРОИЗВОДА И УСЛУГЕ*	децембар претходне године	Цена у динарима по јединици мере												Индекс дец. тек. г. од дец. претход. 100.00	% повићања** у односу на дец. текуће год.		
		I	II	III	IV	V	VI	VII	VIII	IX	X	XI	XII				
FRAXINUS GLOBOSA	3.000,00	3.000,00	3.000,00	3.000,00	3.000,00	3.000,00	3.000,00	3.000,00	3.000,00	3.000,00	3.000,00	3.000,00	3.000,00	3.000,00	3.000,00	100.00	
Magnolia soul. Do 1.5m	2.500,00	2.500,00	2.500,00	2.500,00	2.500,00	2.500,00	2.500,00	2.500,00	2.500,00	2.500,00	2.500,00	2.500,00	2.500,00	2.500,00	2.500,00	100.00	
Magnolia soul. Do 3m	3.500,00	3.500,00	3.500,00	3.500,00	3.500,00	3.500,00	3.500,00	3.500,00	3.500,00	3.500,00	3.500,00	3.500,00	3.500,00	3.500,00	3.500,00	100.00	
Ligustrum	15.00	15.00	15.00	15.00	15.00	15.00	15.00	15.00	15.00	15.00	15.00	15.00	15.00	15.00	15.00	100.00	
Photinia	200.00	200.00	200.00	200.00	200.00	200.00	200.00	200.00	200.00	200.00	200.00	200.00	200.00	200.00	200.00	100.00	

\* ) Орган локалне власти који даје сагласност на ценовник предузећа уноси назив производа или услуге предузећа и цену, за сваку врсту производа и/или услуге по категорији потрошача  
 \*\* ) Кумулативан раст цена производа и услуга за текућу годину, не сме бити већи од износа предвиђеног актом Владе за ту годину.

Датум: \_\_\_\_\_



Овлашћено лице у органу локалне власти  
*14*

## ОРГАН ЛОКАЛНЕ ВЛАСТИ КОЈИ ДАЈЕ САГЛАСНОСТ НА ЦЕНОВНИК РАДОВА НА УРЕЂЕЊУ И ОДРЖАВАЊУ БАЊСКОГ ЗЕЛЕНИЛА

КРЕТАЊЕ ЦЕНА ПРОИЗВОДА И УСЛУГА ЗА 2020. ГОДИНУ  
ЗА ПРЕДУЗЕЋЕ ЈКП "БАЊСКО ЗЕЛЕНИЛО И ЧИСТОЋА"

МАТИЧНИ БРОЈ

21187917

ШИФРА ПРЕТЕЖНЕ ДЕЛАТНОСТИ

38.11

ВРСТА ПРОИЗВОДА И УСЛУГЕ*	децембар претходне године	Цена у динарима по јединици мере												Индекс дец.ток.г од дец. прет. год. 100.00	% повећања** дан. дец. текућа год.	
		I	II	III	IV	V	VI	VII	VIII	IX	X	XI	XII			
HLOROPHYTUM VECI	65.00	65.00	65.00	65.00	65.00	65.00	65.00	65.00	65.00	65.00	65.00	65.00	65.00	65.00	100.00	
CACTUS MIX	300.00	300.00	300.00	300.00	300.00	300.00	300.00	300.00	300.00	300.00	300.00	300.00	300.00	300.00	100.00	
FICUS	450.00	450.00	450.00	450.00	450.00	450.00	450.00	450.00	450.00	450.00	450.00	450.00	450.00	450.00	100.00	
YUCA MANJA	600.00	600.00	600.00	600.00	600.00	600.00	600.00	600.00	600.00	600.00	600.00	600.00	600.00	600.00	100.00	
YUCA SREDNJA	800.00	800.00	800.00	800.00	800.00	800.00	800.00	800.00	800.00	800.00	800.00	800.00	800.00	800.00	100.00	
YUCA VECA	1.000,00	1.000,00	1.000,00	1.000,00	1.000,00	1.000,00	1.000,00	1.000,00	1.000,00	1.000,00	1.000,00	1.000,00	1.000,00	1.000,00	100.00	
PELARGONIUM PELDATUM	70.00	70.00	70.00	70.00	70.00	70.00	70.00	70.00	70.00	70.00	70.00	70.00	70.00	70.00	100.00	
PELARGONIUM ZONALE	100.00	100.00	100.00	100.00	100.00	100.00	100.00	100.00	100.00	100.00	100.00	100.00	100.00	100.00	100.00	
ARAN ŽARD.SAKSI.CVEČEM	500.00	500.00	500.00	500.00	500.00	500.00	500.00	500.00	500.00	500.00	500.00	500.00	500.00	500.00	100.00	
BUXUS SEMP. DO 80CM	300.00	300.00	300.00	300.00	300.00	300.00	300.00	300.00	300.00	300.00	300.00	300.00	300.00	300.00	100.00	
BUXUS SEMP. DO 50CM	200.00	200.00	200.00	200.00	200.00	200.00	200.00	200.00	200.00	200.00	200.00	200.00	200.00	200.00	100.00	
CATALPA BIG. GLOBOSA	2.546,00	2.546,00	2.546,00	2.546,00	2.546,00	2.546,00	2.546,00	2.546,00	2.546,00	2.546,00	2.546,00	2.546,00	2.546,00	2.546,00	100.00	
PAULOWNIA TOMENTOSA	3.000,00	3.000,00	3.000,00	3.000,00	3.000,00	3.000,00	3.000,00	3.000,00	3.000,00	3.000,00	3.000,00	3.000,00	3.000,00	3.000,00	100.00	
FRAXINUS GLOBOSA	3.000,00	3.000,00	3.000,00	3.000,00	3.000,00	3.000,00	3.000,00	3.000,00	3.000,00	3.000,00	3.000,00	3.000,00	3.000,00	3.000,00	100.00	
Magnolia soul. Do 1.5m	2.500,00	2.500,00	2.500,00	2.500,00	2.500,00	2.500,00	2.500,00	2.500,00	2.500,00	2.500,00	2.500,00	2.500,00	2.500,00	2.500,00	100.00	
Magnolia soul. Do 3m	3.500,00	3.500,00	3.500,00	3.500,00	3.500,00	3.500,00	3.500,00	3.500,00	3.500,00	3.500,00	3.500,00	3.500,00	3.500,00	3.500,00	100.00	
Ligustrum	15.00	15.00	15.00	15.00	15.00	15.00	15.00	15.00	15.00	15.00	15.00	15.00	15.00	15.00	100.00	
Photinia	200.00	200.00	200.00	200.00	200.00	200.00	200.00	200.00	200.00	200.00	200.00	200.00	200.00	200.00	100.00	

\*) Орган локалне власти који даје сагласност на ценовник предузећа уноси назив производа или услуге предузећа и цену, за сваку врсту производа и/или услуге по категорији потрошача

\*\*) Кумулативан раст цена производа и услуга за текућу годину, не сме бити већи од износа предвиђеног актом Владе за ту годину.

Датум: \_\_\_\_\_



М.П.

Овлашћено лице у органу локалне власти



## ОРГАН ЛОКАЛНЕ ВЛАСТИ КОЈИ ДАЈЕ САГЛАСНОСТ НА ЦЕНОВНИК РАДОВА НА УРЕЂЕЊУ И ОДРЖАВАЊУ БАЊСКОГ ЗЕЛЕНИЛА

КРЕТАЊЕ ЦЕНА ПРОИЗВОДА И УСЛУГА ЗА 2020. ГОДИНУ  
ЗА ПРЕДУЗЕЋЕ ЈКП "БАЊСКО ЗЕЛЕНИЛО И ЧИСТОЋА"

МАТИЧНИ БРОЈ

21187917

ШИФРА ПРЕТЕЖНЕ ДЕЛАТНОСТИ

38.11

ВРСТА ПРОИЗВОДА И УСЛУГЕ*	децембар претходне године	Цена у динарима по јединици мере												Индекс ДЕЦЕМБРА ОД дец. претход. 100,00	% постојања** дан. прет. године год.	
		I	II	III	IV	V	VI	VII	VIII	IX	X	XI	XII			
RUŽA POLIANTA	22,44	22,44	22,44	22,44	22,44	22,44	22,44	22,44	22,44	22,44	22,44	22,44	22,44	22,44	100,00	
RUŽA I	157,41	157,41	157,41	157,41	157,41	157,41	157,41	157,41	157,41	157,41	157,41	157,41	157,41	157,41	100,00	
TRESET 5 L	74,07	74,07	74,07	74,07	74,07	74,07	74,07	74,07	74,07	74,07	74,07	74,07	74,07	74,07	100,00	
TRESET 50 L	648,15	648,15	648,15	648,15	648,15	648,15	648,15	648,15	648,15	648,15	648,15	648,15	648,15	648,15	100,00	
TRESET 1 m3	4.166,67	4.166,67	4.166,67	4.166,67	4.166,67	4.166,67	4.166,67	4.166,67	4.166,67	4.166,67	4.166,67	4.166,67	4.166,67	4.166,67	100,00	
HUMUS 5 L	46,30	46,30	46,30	46,30	46,30	46,30	46,30	46,30	46,30	46,30	46,30	46,30	46,30	46,30	100,00	
HUMUS 50 L	277,78	277,78	277,78	277,78	277,78	277,78	277,78	277,78	277,78	277,78	277,78	277,78	277,78	277,78	100,00	
HUMUS 1 m3	2.500,00	2.500,00	2.500,00	2.500,00	2.500,00	2.500,00	2.500,00	2.500,00	2.500,00	2.500,00	2.500,00	2.500,00	2.500,00	2.500,00	100,00	
STAJNJAK 1 m3	2.037,04	2.037,04	2.037,04	2.037,04	2.037,04	2.037,04	2.037,04	2.037,04	2.037,04	2.037,04	2.037,04	2.037,04	2.037,04	2.037,04	100,00	
COLEUS	46,30	46,30	46,30	46,30	46,30	46,30	46,30	46,30	46,30	46,30	46,30	46,30	46,30	46,30	100,00	
HRIZANTEMA I	138,89	138,89	138,89	138,89	138,89	138,89	138,89	138,89	138,89	138,89	138,89	138,89	138,89	138,89	100,00	
KROKUSI	11,11	11,11	11,11	11,11	11,11	11,11	11,11	11,11	11,11	11,11	11,11	11,11	11,11	11,11	100,00	
MUSKARI	11,11	11,11	11,11	11,11	11,11	11,11	11,11	11,11	11,11	11,11	11,11	11,11	11,11	11,11	100,00	
IRIZINA	74,07	74,07	74,07	74,07	74,07	74,07	74,07	74,07	74,07	74,07	74,07	74,07	74,07	74,07	100,00	
GAJLARDIJA SP.	23,15	23,15	23,15	23,15	23,15	23,15	23,15	23,15	23,15	23,15	23,15	23,15	23,15	23,15	100,00	
ULMUS PENDULA	2.777,78	2.777,78	2.777,78	2.777,78	2.777,78	2.777,78	2.777,78	2.777,78	2.777,78	2.777,78	2.777,78	2.777,78	2.777,78	2.777,78	100,00	
HOSTA	138,89	138,89	138,89	138,89	138,89	138,89	138,89	138,89	138,89	138,89	138,89	138,89	138,89	138,89	100,00	
VINKA	120,37	120,37	120,37	120,37	120,37	120,37	120,37	120,37	120,37	120,37	120,37	120,37	120,37	120,37	100,00	

\*) Орган локалне власти који даје сагласност на ценовник предузећа уноси назив производа или услуге предузећа и цену, за сваку врсту производа и/или услуге по категорији потрошача

\*\*) Кумулативан раст цена производа и услуга за текућу годину, не сме бити већи од износа предвиђеног актом Владе за ту годину.

Датум: \_\_\_\_\_



Овлашћено лице у органу локалне власти

## ОРГАН ЛОКАЛНЕ ВЛАСТИ КОЈИ ДАЈЕ САГЛАСНОСТ НА ЦЕНОВНИК РАДОВА НА УРЕЂЕЊУ И ОДРЖАВАЊУ БАЊСКОГ ЗЕЛЕНИЛА

КРЕТАЊЕ ЦЕНА ПРОИЗВОДА И УСЛУГА ЗА 2020. ГОДИНУ  
ЗА ПРЕДУЗЕЋЕ ЈКП "БАЊСКО ЗЕЛЕНИЛО И ЧИСТОЋА"

МАТИЧНИ БРОЈ

21187917

ШИФРА ПРЕТЕЖНЕ ДЕЛАТНОСТИ

38.11

ВРСТА ПРОИЗВОДА И УСЛУГЕ*	децембар претходне године	Цена у динарима по јединици мере												Индекс дец. 2019. г. од дец. претход 100.00	% промена** дец.-дец. текућа год.	
		I	II	III	IV	V	VI	VII	VIII	IX	X	XI	XII			
JUNIPERUS V.S.R.150	601,85	601,85	601,85	601,85	601,85	601,85	601,85	601,85	601,85	601,85	601,85	601,85	601,85	601,85	100,00	
JUNIPERUS C.HIB.7	555,56	555,56	555,56	555,56	555,56	555,56	555,56	555,56	555,56	555,56	555,56	555,56	555,56	555,56	100,00	
PICEA EXC. 150/200	2.777,78	2.777,78	2.777,78	2.777,78	2.777,78	2.777,78	2.777,78	2.777,78	2.777,78	2.777,78	2.777,78	2.777,78	2.777,78	2.777,78	100,00	
PICEA EXC. OD 200	1.851,85	1.851,85	1.851,85	1.851,85	1.851,85	1.851,85	1.851,85	1.851,85	1.851,85	1.851,85	1.851,85	1.851,85	1.851,85	1.851,85	100,00	
PIC.PUNG.CON. 50	1.851,85	1.851,85	1.851,85	1.851,85	1.851,85	1.851,85	1.851,85	1.851,85	1.851,85	1.851,85	1.851,85	1.851,85	1.851,85	1.851,85	100,00	
TAXUS BAC.F. 100	1.481,48	1.481,48	1.481,48	1.481,48	1.481,48	1.481,48	1.481,48	1.481,48	1.481,48	1.481,48	1.481,48	1.481,48	1.481,48	1.481,48	100,00	
THUJA OCCIDEN.	231,48	231,48	231,48	231,48	231,48	231,48	231,48	231,48	231,48	231,48	231,48	231,48	231,48	231,48	100,00	
TH.OCCID. DO 50	314,81	314,81	314,81	314,81	314,81	314,81	314,81	314,81	314,81	314,81	314,81	314,81	314,81	314,81	100,00	
TH.OCCID. 100	416,67	416,67	416,67	416,67	416,67	416,67	416,67	416,67	416,67	416,67	416,67	416,67	416,67	416,67	100,00	
TH.OCCIDEN. DON	490,74	490,74	490,74	490,74	490,74	490,74	490,74	490,74	490,74	490,74	490,74	490,74	490,74	490,74	100,00	
TH.OCCIDEN.ROS	601,85	601,85	601,85	601,85	601,85	601,85	601,85	601,85	601,85	601,85	601,85	601,85	601,85	601,85	100,00	
TH.OCCIDEN. GLO	518,52	518,52	518,52	518,52	518,52	518,52	518,52	518,52	518,52	518,52	518,52	518,52	518,52	518,52	100,00	
TH.OCCIDEN. SM1	601,85	601,85	601,85	601,85	601,85	601,85	601,85	601,85	601,85	601,85	601,85	601,85	601,85	601,85	100,00	
TILIA GRAND. 300	2.592,59	2.592,59	2.592,59	2.592,59	2.592,59	2.592,59	2.592,59	2.592,59	2.592,59	2.592,59	2.592,59	2.592,59	2.592,59	2.592,59	100,00	
QUERCUS RUBRA 100/200	546,30	546,30	546,30	546,30	546,30	546,30	546,30	546,30	546,30	546,30	546,30	546,30	546,30	546,30	100,00	
QUER.RUBRA 200/250	763,89	763,89	763,89	763,89	763,89	763,89	763,89	763,89	763,89	763,89	763,89	763,89	763,89	763,89	100,00	
QUER.RUBRA 250/300	856,48	856,48	856,48	856,48	856,48	856,48	856,48	856,48	856,48	856,48	856,48	856,48	856,48	856,48	100,00	
LIQUIDAMBAR 100/150	2.314,81	2.314,81	2.314,81	2.314,81	2.314,81	2.314,81	2.314,81	2.314,81	2.314,81	2.314,81	2.314,81	2.314,81	2.314,81	2.314,81	100,00	

\* ) Орган локалне власти који даје сагласност на ценовник предузећа уноси назив производа или услуге предузећа и цену, за сваку врсту производа и/или услуге по категорији потрошача

\*\* ) Кумулативан раст цена производа и услуга за текућу годину, не сме бити већи од износа предвиђеног актом Владе за ту годину.

Датум: \_\_\_\_\_



М.П.

Овлашћено лице у органу локалне власти

## ОРГАН ЛОКАЛНЕ ВЛАСТИ КОЈИ ДАЈЕ САГЛАСНОСТ НА ЦЕНОВНИК РАДОВА НА УРЕЂЕЊУ И ОДРЖАВАЊУ БАЊСКОГ ЗЕЛЕНИЛА

КРЕТАЊЕ ЦЕНА ПРОИЗВОДА И УСЛУГА ЗА 2020. ГОДИНУ  
ЗА ПРЕДУЗЕЋЕ ЈКП "БАЊСКО ЗЕЛЕНИЛО И ЧИСТОЋА"

МАТИЧНИ БРОЈ

21187917

ШИФРА ПРЕТЕЖНЕ ДЕЛАТНОСТИ

38.11

ВРСТА ПРОИЗВОДА И УСЛУГЕ*	децембар претходне године	Цена у динарима по јединици мере												индекс деца. тек. г. од деца. претход. 100.00	% помена** изг. дана текуће год.	
		I	II	III	IV	V	VI	VII	VIII	IX	X	XI	XII			
PRUNUS LAUROCERASUS	138,89	138,89	138,89	138,89	138,89	138,89	138,89	138,89	138,89	138,89	138,89	138,89	138,89	138,89	100.00	
PRUNUS LAUROCERASUS 2	203,70	203,70	203,70	203,70	203,70	203,70	203,70	203,70	203,70	203,70	203,70	203,70	203,70	203,70	100.00	
EVONIMUS JAP.AUR.	111,11	111,11	111,11	111,11	111,11	111,11	111,11	111,11	111,11	111,11	111,11	111,11	111,11	111,11	100.00	
MAHONIA AQUIFOLIUM	92,59	92,59	92,59	92,59	92,59	92,59	92,59	92,59	92,59	92,59	92,59	92,59	92,59	92,59	100.00	
LIQUIDAMBAR	4.814,81	4.814,81	4.814,81	4.814,81	4.814,81	4.814,81	4.814,81	4.814,81	4.814,81	4.814,81	4.814,81	4.814,81	4.814,81	4.814,81	100.00	
AGERAKIMSON KING	2.777,78	2.777,78	2.777,78	2.777,78	2.777,78	2.777,78	2.777,78	2.777,78	2.777,78	2.777,78	2.777,78	2.777,78	2.777,78	2.777,78	100.00	
LONICERA NITIDA DO 3	97,22	97,22	97,22	97,22	97,22	97,22	97,22	97,22	97,22	97,22	97,22	97,22	97,22	97,22	100.00	
COTONEASTER HORIZON.	97,22	97,22	97,22	97,22	97,22	97,22	97,22	97,22	97,22	97,22	97,22	97,22	97,22	97,22	100.00	
BUXUS SEMPERVIRENS	138,89	138,89	138,89	138,89	138,89	138,89	138,89	138,89	138,89	138,89	138,89	138,89	138,89	138,89	100.00	
ALTERNATERA PRODAJA	46,30	46,30	46,30	46,30	46,30	46,30	46,30	46,30	46,30	46,30	46,30	46,30	46,30	46,30	100.00	
SALVIA II KLASA	13,89	13,89	13,89	13,89	13,89	13,89	13,89	13,89	13,89	13,89	13,89	13,89	13,89	13,89	100.00	
BEGONIA SEMP.PRODAJA	36,11	36,11	36,11	36,11	36,11	36,11	36,11	36,11	36,11	36,11	36,11	36,11	36,11	36,11	100.00	
DALIA PRODAJA	32,41	32,41	32,41	32,41	32,41	32,41	32,41	32,41	32,41	32,41	32,41	32,41	32,41	32,41	100.00	
SALVIA PRODAJA	27,78	27,78	27,78	27,78	27,78	27,78	27,78	27,78	27,78	27,78	27,78	27,78	27,78	27,78	100.00	
TAGETIS ERECTA PRODAJA	21,30	21,30	21,30	21,30	21,30	21,30	21,30	21,30	21,30	21,30	21,30	21,30	21,30	21,30	100.00	
TAGETIS PRODAJA	9,26	9,26	9,26	9,26	9,26	9,26	9,26	9,26	9,26	9,26	9,26	9,26	9,26	9,26	100.00	
AGERATUM PRODAJA	37,04	37,04	37,04	37,04	37,04	37,04	37,04	37,04	37,04	37,04	37,04	37,04	37,04	37,04	100.00	
CANA PRODAJA	74,07	74,07	74,07	74,07	74,07	74,07	74,07	74,07	74,07	74,07	74,07	74,07	74,07	74,07	100.00	

\* ) Орган локалне власти који даје сагласност на ценовник предузећа уноси назив производа или услуге предузећа и цену, за сваку врсту производа и/или услуге по категорији потрошача

\*\* ) Кумулативан раст цена производа и услуга за текућу годину, не сме бити већи од износа предвиђеног актом Владе за ту годину.

Датум: \_\_\_\_\_



Овлашћено лице у органу локалне власти

## ОРГАН ЛОКАЛНЕ ВЛАСТИ КОЈИ ДАЈЕ САГЛАСНОСТ НА ЦЕНОВНИК РАДОВА НА УРЕЂЕЊУ И ОДРЖАВАЊУ БАЊСКОГ ЗЕЛЕНИЛА

КРЕТАЊЕ ЦЕНА ПРОИЗВОДА И УСЛУГА ЗА 2020. ГОДИНУ  
ЗА ПРЕДУЗЕЋЕ ЈКП "БАЊСКО ЗЕЛЕНИЛО И ЧИСТОЋА"

МАТИЧНИ БРОЈ

21187917

ШИФРА ПРЕТЕЖНЕ ДЕЛАТНОСТИ

38.11

ВРСТА ПРОИЗВОДА И УСЛУГЕ*	децембар претходне године	Цена у динарима по јединици мере												Индекс деца. тек. г. од деца. претход. год.	% промена** од претход. године	
		I	II	III	IV	V	VI	VII	VIII	IX	X	XI	XII			
YUCCA GLOR. PRODAJA	166,67	166,67	166,67	166,67	166,67	166,67	166,67	166,67	166,67	166,67	166,67	166,67	166,67	166,67	100,00	
ALISUM PRODAJA	27,78	27,78	27,78	27,78	27,78	27,78	27,78	27,78	27,78	27,78	27,78	27,78	27,78	27,78	100,00	
VINKA ROSEA PRODAJA	46,30	46,30	46,30	46,30	46,30	46,30	46,30	46,30	46,30	46,30	46,30	46,30	46,30	46,30	100,00	
PELAGONIUM HORTO.PR.	92,59	92,59	92,59	92,59	92,59	92,59	92,59	92,59	92,59	92,59	92,59	92,59	92,59	92,59	100,00	
TULIPA-LUKOVICA	21,30	21,30	21,30	21,30	21,30	21,30	21,30	21,30	21,30	21,30	21,30	21,30	21,30	21,30	100,00	
VIOLA CORNUTA	111,11	111,11	111,11	111,11	111,11	111,11	111,11	111,11	111,11	111,11	111,11	111,11	111,11	111,11	100,00	
TH.OCC.ROSETALIS 15	694,44	694,44	694,44	694,44	694,44	694,44	694,44	694,44	694,44	694,44	694,44	694,44	694,44	694,44	100,00	
ACER PSEUDOPLAT./GO	4.166,67	4.166,67	4.166,67	4.166,67	4.166,67	4.166,67	4.166,67	4.166,67	4.166,67	4.166,67	4.166,67	4.166,67	4.166,67	4.166,67	100,00	
ACER PSEUDOPLAT./GO	1.388,89	1.388,89	1.388,89	1.388,89	1.388,89	1.388,89	1.388,89	1.388,89	1.388,89	1.388,89	1.388,89	1.388,89	1.388,89	1.388,89	100,00	
ACER PLATANOIDES	1.388,89	1.388,89	1.388,89	1.388,89	1.388,89	1.388,89	1.388,89	1.388,89	1.388,89	1.388,89	1.388,89	1.388,89	1.388,89	1.388,89	100,00	
ACER NEGUNDO	1.388,89	1.388,89	1.388,89	1.388,89	1.388,89	1.388,89	1.388,89	1.388,89	1.388,89	1.388,89	1.388,89	1.388,89	1.388,89	1.388,89	100,00	
AC.PALMATUM ATROP.	833,33	833,33	833,33	833,33	833,33	833,33	833,33	833,33	833,33	833,33	833,33	833,33	833,33	833,33	100,00	
CRATAEGUS OX. PAUL.	1.851,85	1.851,85	1.851,85	1.851,85	1.851,85	1.851,85	1.851,85	1.851,85	1.851,85	1.851,85	1.851,85	1.851,85	1.851,85	1.851,85	100,00	
TILIA SP.	1.851,85	1.851,85	1.851,85	1.851,85	1.851,85	1.851,85	1.851,85	1.851,85	1.851,85	1.851,85	1.851,85	1.851,85	1.851,85	1.851,85	100,00	
QUERCUS SP.	185,19	185,19	185,19	185,19	185,19	185,19	185,19	185,19	185,19	185,19	185,19	185,19	185,19	185,19	100,00	
LIQUIDAMBAR STIRACIFUA	3.240,74	3.240,74	3.240,74	3.240,74	3.240,74	3.240,74	3.240,74	3.240,74	3.240,74	3.240,74	3.240,74	3.240,74	3.240,74	3.240,74	100,00	
ACER PSEUDOPLATANUS	3.214,81	3.214,81	3.214,81	3.214,81	3.214,81	3.214,81	3.214,81	3.214,81	3.214,81	3.214,81	3.214,81	3.214,81	3.214,81	3.214,81	100,00	
CORILUS AVELANA CONFOR	1.388,89	1.388,89	1.388,89	1.388,89	1.388,89	1.388,89	1.388,89	1.388,89	1.388,89	1.388,89	1.388,89	1.388,89	1.388,89	1.388,89	100,00	

\* ) Орган локалне власти који даје сагласност на ценовник предузећа уноси назив производа или услуге предузећа и цену, за сваку врсту производа и/или услуге по категорији потрошача.

\*\* ) Кумулативан раст цена производа и услуга за текућу годину, не сме бити већи од износа предвиђеног актом Владе за ту годину.

Датум: \_\_\_\_\_



Свлашћено лице у органу локалне власти

## ОРГАН ЛОКАЛНЕ ВЛАСТИ КОЈИ ДАЈЕ САГЛАСНОСТ НА ЦЕНОВНИК РАДОВА НА УРЕЂЕЊУ И ОДРЖАВАЊУ БАЊСКОГ ЗЕЛЕНИЛА

КРЕТАЊЕ ЦЕНА ПРОИЗВОДА И УСЛУГА ЗА 2020. ГОДИНУ  
ЗА ПРЕДУЗЕЋЕ ЈКП "БАЊСКО ЗЕЛЕНИЛО И ЧИСТОЋА"

МАТИЧНИ БРОЈ

21187917

ШИФРА ПРЕТЕЖНЕ ДЕЛАТНОСТИ

38.11

ВРСТА ПРОИЗВОДА И УСЛУГЕ*	децембар претходне године	Цена у динарима по јединици мере												Износ ДЕЦ.ТРЕТ.Г ОД децем. прет. год.	% повећања** од дец. прет. год.		
		I	II	III	IV	V	VI	VII	VIII	IX	X	XI	XII				
CERCIS SILIQUASTRUM	2.129,63	2.129,63	2.129,63	2.129,63	2.129,63	2.129,63	2.129,63	2.129,63	2.129,63	2.129,63	2.129,63	2.129,63	2.129,63	2.129,63	2.129,63	100.00	
CERCIS SILIQUASTRUM	1.388,89	1.388,89	1.388,89	1.388,89	1.388,89	1.388,89	1.388,89	1.388,89	1.388,89	1.388,89	1.388,89	1.388,89	1.388,89	1.388,89	1.388,89	100.00	
CASTANEA SATIVA	1.111,11	1.111,11	1.111,11	1.111,11	1.111,11	1.111,11	1.111,11	1.111,11	1.111,11	1.111,11	1.111,11	1.111,11	1.111,11	1.111,11	1.111,11	100.00	
GINKGO BILOBA	1.111,11	1.111,11	1.111,11	1.111,11	1.111,11	1.111,11	1.111,11	1.111,11	1.111,11	1.111,11	1.111,11	1.111,11	1.111,11	1.111,11	1.111,11	100.00	
SORBUS AUCUPARIA	1.388,89	1.388,89	1.388,89	1.388,89	1.388,89	1.388,89	1.388,89	1.388,89	1.388,89	1.388,89	1.388,89	1.388,89	1.388,89	1.388,89	1.388,89	100.00	
PRUNUS SERRULATA SHIDE	1.388,89	1.388,89	1.388,89	1.388,89	1.388,89	1.388,89	1.388,89	1.388,89	1.388,89	1.388,89	1.388,89	1.388,89	1.388,89	1.388,89	1.388,89	100.00	
PRUNUS SERRULATA SHIDE	1.388,89	1.388,89	1.388,89	1.388,89	1.388,89	1.388,89	1.388,89	1.388,89	1.388,89	1.388,89	1.388,89	1.388,89	1.388,89	1.388,89	1.388,89	100.00	
MALUS FLORIBUNDA PROF.	2.777,78	2.777,78	2.777,78	2.777,78	2.777,78	2.777,78	2.777,78	2.777,78	2.777,78	2.777,78	2.777,78	2.777,78	2.777,78	2.777,78	2.777,78	100.00	
LIGUSTRUM VULGARE	7,41	7,41	7,41	7,41	7,41	7,41	7,41	7,41	7,41	7,41	7,41	7,41	7,41	7,41	7,41	100.00	
COTONEASTER	166,67	166,67	166,67	166,67	166,67	166,67	166,67	166,67	166,67	166,67	166,67	166,67	166,67	166,67	166,67	100.00	
PICEA EXC. 3-5 m	5.555,56	5.555,56	5.555,56	5.555,56	5.555,56	5.555,56	5.555,56	5.555,56	5.555,56	5.555,56	5.555,56	5.555,56	5.555,56	5.555,56	5.555,56	100.00	
TH OCCIDENTALIS RO.	222,22	222,22	222,22	222,22	222,22	222,22	222,22	222,22	222,22	222,22	222,22	222,22	222,22	222,22	222,22	100.00	
JUNIPERUS SABINA	166,67	166,67	166,67	166,67	166,67	166,67	166,67	166,67	166,67	166,67	166,67	166,67	166,67	166,67	166,67	100.00	
JUNIPERUS SABINA TARCA	222,22	222,22	222,22	222,22	222,22	222,22	222,22	222,22	222,22	222,22	222,22	222,22	222,22	222,22	222,22	100.00	
SANTOLINA I	92,59	92,59	92,59	92,59	92,59	92,59	92,59	92,59	92,59	92,59	92,59	92,59	92,59	92,59	92,59	100.00	
SEDUM SP.	555,56	555,56	555,56	555,56	555,56	555,56	555,56	555,56	555,56	555,56	555,56	555,56	555,56	555,56	555,56	100.00	
IRIS SP.	74,07	74,07	74,07	74,07	74,07	74,07	74,07	74,07	74,07	74,07	74,07	74,07	74,07	74,07	74,07	100.00	
RUSMARINUS OFFICINALIS	148,15	148,15	148,15	148,15	148,15	148,15	148,15	148,15	148,15	148,15	148,15	148,15	148,15	148,15	148,15	100.00	

\* ) Орган локалне власти који даје сагласност на ценовник предузећа уноси назив производа или услуге предузећа и цену, за сваку врсту производа и/или услуге по категорији потрошача.

\*\* ) Кумулативан раст цена производа и услуга за текућу годину, не сме бити већи од износа предвиђеног актом Владе за ту годину.

Датум: \_\_\_\_\_



Овлашћено лице у органу локалне власти

## ОРГАН ЛОКАЛНЕ ВЛАСТИ КОЈИ ДАЈЕ САГЛАСНОСТ НА ЦЕНОВНИК РАДОВА НА УРЕЂЕЊУ И ОДРЖАВАЊУ БАЊСКОГ ЗЕЛЕНИЛА

КРЕТАЊЕ ЦЕНА ПРОИЗВОДА И УСЛУГА ЗА 2020. ГОДИНУ  
ЗА ПРЕДУЗЕЋЕ ЈКП "БАЊСКО ЗЕЛЕНИЛО И ЧИСТОЋА"

МАТИЧНИ БРОЈ

21187917

ШИФРА ПРЕТЕЖНЕ ДЕЛАТНОСТИ

38.11

ВРСТА ПРОИЗВОДА И УСЛУГЕ*	децембар претходне године	Цена у динарима по јединици мере												индекс децембра од деца претход 100.00	% померања** ан-деца прошле год.	
		I	II	III	IV	V	VI	VII	VIII	IX	X	XI	XII			
FESTUCA GLAUCA	92,59	92,59	92,59	92,59	92,59	92,59	92,59	92,59	92,59	92,59	92,59	92,59	92,59	92,59	100.00	
STAHIS LANATA	92,59	92,59	92,59	92,59	92,59	92,59	92,59	92,59	92,59	92,59	92,59	92,59	92,59	92,59	100.00	
FRAXINUS GLOBOSUM	2.314,81	2.314,81	2.314,81	2.314,81	2.314,81	2.314,81	2.314,81	2.314,81	2.314,81	2.314,81	2.314,81	2.314,81	2.314,81	2.314,81	100.00	
PICEA EXC 220/300	1.851,85	1.851,85	1.851,85	1.851,85	1.851,85	1.851,85	1.851,85	1.851,85	1.851,85	1.851,85	1.851,85	1.851,85	1.851,85	1.851,85	100.00	
THUJA OCCIDENTALIS	138,89	138,89	138,89	138,89	138,89	138,89	138,89	138,89	138,89	138,89	138,89	138,89	138,89	138,89	100.00	
TILOCC.COLUM	222,22	222,22	222,22	222,22	222,22	222,22	222,22	222,22	222,22	222,22	222,22	222,22	222,22	222,22	100.00	
ACER NEGUNDO ARBOVARI	1.712,96	1.712,96	1.712,96	1.712,96	1.712,96	1.712,96	1.712,96	1.712,96	1.712,96	1.712,96	1.712,96	1.712,96	1.712,96	1.712,96	100.00	
ACER PALMATUM	4.629,63	4.629,63	4.629,63	4.629,63	4.629,63	4.629,63	4.629,63	4.629,63	4.629,63	4.629,63	4.629,63	4.629,63	4.629,63	4.629,63	100.00	
ACER P.F. DRUMONDI	2.546,30	2.546,30	2.546,30	2.546,30	2.546,30	2.546,30	2.546,30	2.546,30	2.546,30	2.546,30	2.546,30	2.546,30	2.546,30	2.546,30	100.00	
TILIA SP.PREKO 50 cm	1.574,07	1.574,07	1.574,07	1.574,07	1.574,07	1.574,07	1.574,07	1.574,07	1.574,07	1.574,07	1.574,07	1.574,07	1.574,07	1.574,07	100.00	
QUERCUS RUBRA	1.574,07	1.574,07	1.574,07	1.574,07	1.574,07	1.574,07	1.574,07	1.574,07	1.574,07	1.574,07	1.574,07	1.574,07	1.574,07	1.574,07	100.00	
QUERCUS FASTIGIATA	2.777,78	2.777,78	2.777,78	2.777,78	2.777,78	2.777,78	2.777,78	2.777,78	2.777,78	2.777,78	2.777,78	2.777,78	2.777,78	2.777,78	100.00	
CORILUS AVELANA CON.	2.500,00	2.500,00	2.500,00	2.500,00	2.500,00	2.500,00	2.500,00	2.500,00	2.500,00	2.500,00	2.500,00	2.500,00	2.500,00	2.500,00	100.00	
BETULA ATROPURPUREA	1.388,89	1.388,89	1.388,89	1.388,89	1.388,89	1.388,89	1.388,89	1.388,89	1.388,89	1.388,89	1.388,89	1.388,89	1.388,89	1.388,89	100.00	
BETULA FASTIGIATA	1.712,96	1.712,96	1.712,96	1.712,96	1.712,96	1.712,96	1.712,96	1.712,96	1.712,96	1.712,96	1.712,96	1.712,96	1.712,96	1.712,96	100.00	
PRUNUS HIS. KANZAN	1.712,96	1.712,96	1.712,96	1.712,96	1.712,96	1.712,96	1.712,96	1.712,96	1.712,96	1.712,96	1.712,96	1.712,96	1.712,96	1.712,96	100.00	
PRUN.SERRULATA KANZAN	1.712,96	1.712,96	1.712,96	1.712,96	1.712,96	1.712,96	1.712,96	1.712,96	1.712,96	1.712,96	1.712,96	1.712,96	1.712,96	1.712,96	100.00	
ULMUS PENDULA I	1.712,96	1.712,96	1.712,96	1.712,96	1.712,96	1.712,96	1.712,96	1.712,96	1.712,96	1.712,96	1.712,96	1.712,96	1.712,96	1.712,96	100.00	

\* ) Орган локалне власти који даје сагласност на ценовник предузећа уноси назив производа или услуге предузећа и цену, за сваку врсту производа и/или услуге по категорији потрошача

\*\* ) Кумулативан раст цена производа и услуга за текућу годину, не сме бити већи од износа предвиђеног актом Владе за ту годину.

Датум: \_\_\_\_\_



Овлашћено лице у органу локалне власти

## ОРГАН ЛОКАЛНЕ ВЛАСТИ КОЈИ ДАЈЕ САГЛАСНОСТ НА ЦЕНОВНИК РАДОВА НА УРЕЂЕЊУ И ОДРЖАВАЊУ БАЊСКОГ ЗЕЛЕНИЛА

КРЕТАЊЕ ЦЕНА ПРОИЗВОДА И УСЛУГА ЗА 2020. ГОДИНУ  
ЗА ПРЕДУЗЕЋЕ ЈКП "БАЊСКО ЗЕЛЕНИЛО И ЧИСТОЋА"

МАТИЧНИ БРОЈ

21187917

ШИФРА ПРЕТЕЖНЕ ДЕЛАТНОСТИ

38.11

ВРСТА ПРОИЗВОДА И УСЛУГЕ*	децембар претходне године	Цена у динарима по јединици мере												Индекс децембра од децембра текуће год.	% промена** од дец. текуће год.	
		I	II	III	IV	V	VI	VII	VIII	IX	X	XI	XII			
ULMUS GOLD	2.175,93	2.175,93	2.175,93	2.175,93	2.175,93	2.175,93	2.175,93	2.175,93	2.175,93	2.175,93	2.175,93	2.175,93	2.175,93	2.175,93	100,00	
ROBINIA GLOBOSA	2.314,81	2.314,81	2.314,81	2.314,81	2.314,81	2.314,81	2.314,81	2.314,81	2.314,81	2.314,81	2.314,81	2.314,81	2.314,81	2.314,81	100,00	
TAXODIUM DISTICHUM	925,93	925,93	925,93	925,93	925,93	925,93	925,93	925,93	925,93	925,93	925,93	925,93	925,93	925,93	100,00	
FRAXINUS SP. BELI JASEN	1.111,11	1.111,11	1.111,11	1.111,11	1.111,11	1.111,11	1.111,11	1.111,11	1.111,11	1.111,11	1.111,11	1.111,11	1.111,11	1.111,11	100,00	
LOBELIA	23,15	23,15	23,15	23,15	23,15	23,15	23,15	23,15	23,15	23,15	23,15	23,15	23,15	23,15	100,00	
GAZANIA	23,15	23,15	23,15	23,15	23,15	23,15	23,15	23,15	23,15	23,15	23,15	23,15	23,15	23,15	100,00	
VRBENA	46,30	46,30	46,30	46,30	46,30	46,30	46,30	46,30	46,30	46,30	46,30	46,30	46,30	46,30	100,00	
PETUNIA/KUPLJENA	46,30	46,30	46,30	46,30	46,30	46,30	46,30	46,30	46,30	46,30	46,30	46,30	46,30	46,30	100,00	
PELAGONIUM/KUPLJENI	46,30	46,30	46,30	46,30	46,30	46,30	46,30	46,30	46,30	46,30	46,30	46,30	46,30	46,30	100,00	
IMPATIENS/KUPLJENI	138,89	138,89	138,89	138,89	138,89	138,89	138,89	138,89	138,89	138,89	138,89	138,89	138,89	138,89	100,00	
FAGUS PENDULA	2.500,00	2.500,00	2.500,00	2.500,00	2.500,00	2.500,00	2.500,00	2.500,00	2.500,00	2.500,00	2.500,00	2.500,00	2.500,00	2.500,00	100,00	
PRUNUS SER. AMONOGAVA	1.712,96	1.712,96	1.712,96	1.712,96	1.712,96	1.712,96	1.712,96	1.712,96	1.712,96	1.712,96	1.712,96	1.712,96	1.712,96	1.712,96	100,00	
CARPINUS B.F. PYRAMIDALIS	2.500,00	2.500,00	2.500,00	2.500,00	2.500,00	2.500,00	2.500,00	2.500,00	2.500,00	2.500,00	2.500,00	2.500,00	2.500,00	2.500,00	100,00	
ROBINIA HISPIDA	1.805,56	1.805,56	1.805,56	1.805,56	1.805,56	1.805,56	1.805,56	1.805,56	1.805,56	1.805,56	1.805,56	1.805,56	1.805,56	1.805,56	100,00	
PAMPAS TRAVA	277,78	277,78	277,78	277,78	277,78	277,78	277,78	277,78	277,78	277,78	277,78	277,78	277,78	277,78	100,00	
HIPERICIUM	92,59	92,59	92,59	92,59	92,59	92,59	92,59	92,59	92,59	92,59	92,59	92,59	92,59	92,59	100,00	
HOSTA 1	138,89	138,89	138,89	138,89	138,89	138,89	138,89	138,89	138,89	138,89	138,89	138,89	138,89	138,89	100,00	
VINCA 1 PADAJUĆA	138,89	138,89	138,89	138,89	138,89	138,89	138,89	138,89	138,89	138,89	138,89	138,89	138,89	138,89	100,00	

\* ) Орган локалне власти који даје сагласност на ценовник предузећа уноси назив производа или услуге предузећа и цену, за сваку врсту производа и/или услуге по категорији потрошача.

\*\* ) Кумулативан раст цена производа и услуга за текућу годину, не сме бити већи од износа предвиђеног актом Владе за ту годину.

Датум: \_\_\_\_\_



Овлашћено лице у органу локалне власти

## ОРГАН ЛОКАЛНЕ ВЛАСТИ КОЈИ ДАЈЕ САГЛАСНОСТ НА ЦЕНОВНИК РАДОВА НА УРЕЂЕЊУ И ОДРЖАВАЊУ БАЊСКОГ ЗЕЛЕНИЛА

КРЕТАЊЕ ЦЕНА ПРОИЗВОДА И УСЛУГА ЗА 2020. ГОДИНУ  
ЗА ПРЕДУЗЕЋЕ ЈКП "БАЊСКО ЗЕЛЕНИЛО И ЧИСТОЋА"

МАТИЧНИ БРОЈ

21187917

ШИФРА ПРЕТЕЖНЕ ДЕЛАТНОСТИ

38.11

ВРСТА ПРОИЗВОДА И УСЛУГЕ*	децембар претходне године	Цена у динарима по јединици мере												индекс ДПЦ ТСК.Г ОД: ДПЦ прет. год. 100.00	% промена** по ДПЦ године год.	
		I	II	III	IV	V	VI	VII	VIII	IX	X	XI	XII			
LAVANDA	92,59	92,59	92,59	92,59	92,59	92,59	92,59	92,59	92,59	92,59	92,59	92,59	92,59	92,59	100,00	
PETUNIA PATAJUĆA I	138,89	138,89	138,89	138,89	138,89	138,89	138,89	138,89	138,89	138,89	138,89	138,89	138,89	138,89	100,00	
ASTER	64,81	64,81	64,81	64,81	64,81	64,81	64,81	64,81	64,81	64,81	64,81	64,81	64,81	64,81	100,00	
BERGENIA	111,11	111,11	111,11	111,11	111,11	111,11	111,11	111,11	111,11	111,11	111,11	111,11	111,11	111,11	100,00	
SALVIA/PER.	32,41	32,41	32,41	32,41	32,41	32,41	32,41	32,41	32,41	32,41	32,41	32,41	32,41	32,41	100,00	
KINFOPIJA	120,37	120,37	120,37	120,37	120,37	120,37	120,37	120,37	120,37	120,37	120,37	120,37	120,37	120,37	100,00	
GAJLARDIJA SP.	92,59	92,59	92,59	92,59	92,59	92,59	92,59	92,59	92,59	92,59	92,59	92,59	92,59	92,59	100,00	
CLEMATIS	138,89	138,89	138,89	138,89	138,89	138,89	138,89	138,89	138,89	138,89	138,89	138,89	138,89	138,89	100,00	
VAIGELA	74,07	74,07	74,07	74,07	74,07	74,07	74,07	74,07	74,07	74,07	74,07	74,07	74,07	74,07	100,00	
HIBISCUS/TR.	171,30	171,30	171,30	171,30	171,30	171,30	171,30	171,30	171,30	171,30	171,30	171,30	171,30	171,30	100,00	
BERBERIS	138,89	138,89	138,89	138,89	138,89	138,89	138,89	138,89	138,89	138,89	138,89	138,89	138,89	138,89	100,00	
VIOA TRICOOR	36,11	36,11	36,11	36,11	36,11	36,11	36,11	36,11	36,11	36,11	36,11	36,11	36,11	36,11	100,00	
MIOSOTIS	36,11	36,11	36,11	36,11	36,11	36,11	36,11	36,11	36,11	36,11	36,11	36,11	36,11	36,11	100,00	
BELLIS	36,11	36,11	36,11	36,11	36,11	36,11	36,11	36,11	36,11	36,11	36,11	36,11	36,11	36,11	100,00	
TULIPA	33,33	33,33	33,33	33,33	33,33	33,33	33,33	33,33	33,33	33,33	33,33	33,33	33,33	33,33	100,00	
ALISUM	104,63	104,63	104,63	104,63	104,63	104,63	104,63	104,63	104,63	104,63	104,63	104,63	104,63	104,63	100,00	
BEGONIA MIX I	138,89	138,89	138,89	138,89	138,89	138,89	138,89	138,89	138,89	138,89	138,89	138,89	138,89	138,89	100,00	
SOPHORA PENDULA/NEK.	2.777,78	2.777,78	2.777,78	2.777,78	2.777,78	2.777,78	2.777,78	2.777,78	2.777,78	2.777,78	2.777,78	2.777,78	2.777,78	2.777,78	100,00	

\*) Орган локалне власти који даје сагласност на ценовник предузећа уноси назив производа или услуге предузећа и цену, за сваку врсту производа и/или услуге по категорији потрошача

\*\* ) Кумулативан раст цена производа и услуга за текућу годину, не сме бити већи од износа предвиђеног актом Владе за ту годину.

Датум: \_\_\_\_\_



Овлашћено лице у органу локалне власти



## ОРГАН ЛОКАЛНЕ ВЛАСТИ КОЈИ ДАЈЕ САГЛАСНОСТ НА ЦЕНОВНИК РАДОВА НА УРЕЂЕЊУ И ОДРЖАВАЊУ БАЊСКОГ ЗЕЛЕНИЛА

КРЕТАЊЕ ЦЕНА ПРОИЗВОДА И УСЛУГА ЗА 2020. ГОДИНУ  
ЗА ПРЕДУЗЕЋЕ ЈКП "БАЊСКО ЗЕЛЕНИЛО И ЧИСТОЋА"

МАТИЧНИ БРОЈ

21187917

ШИФРА ПРЕТЕЖНЕ ДЕЛАТНОСТИ

38.11

ВРСТА ПРОИЗВОДА И УСЛУГЕ*	децембар претходне године	Цена у динарима по јединици мере												индекс дец. 2019. г. од дец. претход. 100.00	% повећања** од дец. текуће год.	
		I	II	III	IV	V	VI	VII	VIII	IX	X	XI	XII			
SOPHORA PENDULA	2.222,22	2.222,22	2.222,22	2.222,22	2.222,22	2.222,22	2.222,22	2.222,22	2.222,22	2.222,22	2.222,22	2.222,22	2.222,22	2.222,22	100.00	
PAULOWNIA TOMENTOSA	1.666,67	1.666,67	1.666,67	1.666,67	1.666,67	1.666,67	1.666,67	1.666,67	1.666,67	1.666,67	1.666,67	1.666,67	1.666,67	1.666,67	100.00	
BAMBUS	555,56	555,56	555,56	555,56	555,56	555,56	555,56	555,56	555,56	555,56	555,56	555,56	555,56	555,56	100.00	
ULMUS PENDULA 2	2.222,22	2.222,22	2.222,22	2.222,22	2.222,22	2.222,22	2.222,22	2.222,22	2.222,22	2.222,22	2.222,22	2.222,22	2.222,22	2.222,22	100.00	
PRUNUS HIS.PENDULA	1.851,85	1.851,85	1.851,85	1.851,85	1.851,85	1.851,85	1.851,85	1.851,85	1.851,85	1.851,85	1.851,85	1.851,85	1.851,85	1.851,85	100.00	
PRU. HIS.AMONOGAVA	1.851,85	1.851,85	1.851,85	1.851,85	1.851,85	1.851,85	1.851,85	1.851,85	1.851,85	1.851,85	1.851,85	1.851,85	1.851,85	1.851,85	100.00	
MALUS ROJALTA	2.222,22	2.222,22	2.222,22	2.222,22	2.222,22	2.222,22	2.222,22	2.222,22	2.222,22	2.222,22	2.222,22	2.222,22	2.222,22	2.222,22	100.00	
SOPH.PENDULA/MALA	2.777,78	2.777,78	2.777,78	2.777,78	2.777,78	2.777,78	2.777,78	2.777,78	2.777,78	2.777,78	2.777,78	2.777,78	2.777,78	2.777,78	100.00	
TENJA 1 m3	833,33	833,33	833,33	833,33	833,33	833,33	833,33	833,33	833,33	833,33	833,33	833,33	833,33	833,33	100.00	
DUBRIVO DALAS 80 L	648,15	648,15	648,15	648,15	648,15	648,15	648,15	648,15	648,15	648,15	648,15	648,15	648,15	648,15	100.00	
PRUNUS SERRULATA	2.592,59	2.592,59	2.592,59	2.592,59	2.592,59	2.592,59	2.592,59	2.592,59	2.592,59	2.592,59	2.592,59	2.592,59	2.592,59	2.592,59	100.00	
FRAXINUS GLOBOSSA	2.314,81	2.314,81	2.314,81	2.314,81	2.314,81	2.314,81	2.314,81	2.314,81	2.314,81	2.314,81	2.314,81	2.314,81	2.314,81	2.314,81	100.00	
BETULA ALBA	740,74	740,74	740,74	740,74	740,74	740,74	740,74	740,74	740,74	740,74	740,74	740,74	740,74	740,74	100.00	
PLATAN	2.129,63	2.129,63	2.129,63	2.129,63	2.129,63	2.129,63	2.129,63	2.129,63	2.129,63	2.129,63	2.129,63	2.129,63	2.129,63	2.129,63	100.00	
PLATAN 1	1.851,85	1.851,85	1.851,85	1.851,85	1.851,85	1.851,85	1.851,85	1.851,85	1.851,85	1.851,85	1.851,85	1.851,85	1.851,85	1.851,85	100.00	
FRAXINUS GLOBOSSA	6.712,96	6.712,96	6.712,96	6.712,96	6.712,96	6.712,96	6.712,96	6.712,96	6.712,96	6.712,96	6.712,96	6.712,96	6.712,96	6.712,96	100.00	
PRUNUS SER.AMONOGAVA	1200,00	1200,00	1200,00	1200,00	1200,00	1200,00	1200,00	1200,00	1200,00	1200,00	1200,00	1200,00	1200,00	1200,00	100.00	
THUJA COLUMMNARIS	759,26	759,26	759,26	759,26	759,26	759,26	759,26	759,26	759,26	759,26	759,26	759,26	759,26	759,26	100.00	

\* ) Орган локалне власти који даје сагласност на ценовник предузећа уноси назив производа или услуге предузећа и цену, за сваку врсту производа и/или услуге по категорији потрошача.

\*\* ) Кумулативан раст цена производа и услуга за текућу годину, не сме бити већи од износа предвиђеног актом Владе за ту годину.

Датум: \_\_\_\_\_



Овлашћено лице у органу локалне власти

## ОРГАН ЛОКАЛНЕ ВЛАСТИ КОЈИ ДАЈЕ САГЛАСНОСТ НА ЦЕНОВНИК РАДОВА НА УРЕЂЕЊУ И ОДРЖАВАЊУ БАЊСКОГ ЗЕЛЕНИЛА

КРЕТАЊЕ ЦЕНА ПРОИЗВОДА И УСЛУГА ЗА 2020. ГОДИНУ  
ЗА ПРЕДУЗЕЋЕ ЈКП "БАЊСКО ЗЕЛЕНИЛО И ЧИСТОЋА"

МАТИЧНИ БРОЈ

21187917

ШИФРА ПРЕТЕЖНЕ ДЕЛАТНОСТИ

38.11

ВРСТА ПРОИЗВОДА И УСЛУГЕ*	децембар претходне године	Цена у динарима по јединици мере												индекс децембра од децембра 100.00	% повећања** по односу на претходну годину	
		I	II	III	IV	V	VI	VII	VIII	IX	X	XI	XII			
ANEMONE	46,30	46,30	46,30	46,30	46,30	46,30	46,30	46,30	46,30	46,30	46,30	46,30	46,30	46,30	100.00	
HIACINTHUS	92,59	92,59	92,59	92,59	92,59	92,59	92,59	92,59	92,59	92,59	92,59	92,59	92,59	92,59	100.00	
RANUNCULUS	55,56	55,56	55,56	55,56	55,56	55,56	55,56	55,56	55,56	55,56	55,56	55,56	55,56	55,56	100.00	
NARCISAU SP.	20,37	20,37	20,37	20,37	20,37	20,37	20,37	20,37	20,37	20,37	20,37	20,37	20,37	20,37	100.00	
PINUS EXCELSA	3.240,74	3.240,74	3.240,74	3.240,74	3.240,74	3.240,74	3.240,74	3.240,74	3.240,74	3.240,74	3.240,74	3.240,74	3.240,74	3.240,74	100.00	
TAXUS.BAC.FASTIGIATA	1.481,48	1.481,48	1.481,48	1.481,48	1.481,48	1.481,48	1.481,48	1.481,48	1.481,48	1.481,48	1.481,48	1.481,48	1.481,48	1.481,48	100.00	
PERENE RAZNE	92,59	92,59	92,59	92,59	92,59	92,59	92,59	92,59	92,59	92,59	92,59	92,59	92,59	92,59	100.00	
ERICA CARNEA	231,48	231,48	231,48	231,48	231,48	231,48	231,48	231,48	231,48	231,48	231,48	231,48	231,48	231,48	100.00	
PALMA FENIX	3166,67	3166,67	3166,67	3166,67	3166,67	3166,67	3166,67	3166,67	3166,67	3166,67	3166,67	3166,67	3166,67	3166,67	100.00	
MALČ DŽAK	740,74	740,74	740,74	740,74	740,74	740,74	740,74	740,74	740,74	740,74	740,74	740,74	740,74	740,74	100.00	
MALČ DŽAK	740,74	740,74	740,74	740,74	740,74	740,74	740,74	740,74	740,74	740,74	740,74	740,74	740,74	740,74	100.00	
THUJA SMARAGD	1.851,85	1.851,85	1.851,85	1.851,85	1.851,85	1.851,85	1.851,85	1.851,85	1.851,85	1.851,85	1.851,85	1.851,85	1.851,85	1.851,85	100.00	
SEME TRAVE	392,59	392,59	392,59	392,59	392,59	392,59	392,59	392,59	392,59	392,59	392,59	392,59	392,59	392,59	100.00	
MINERALNO ĐUBRIVO	33,33	33,33	33,33	33,33	33,33	33,33	33,33	33,33	33,33	33,33	33,33	33,33	33,33	33,33	100.00	
ALNUS LUTINUS	185,19	185,19	185,19	185,19	185,19	185,19	185,19	185,19	185,19	185,19	185,19	185,19	185,19	185,19	100.00	
PLATANUS ACERIFOLIA	1.759,26	1.759,26	1.759,26	1.759,26	1.759,26	1.759,26	1.759,26	1.759,26	1.759,26	1.759,26	1.759,26	1.759,26	1.759,26	1.759,26	100.00	
MAGNOLIA	4.629,63	4.629,63	4.629,63	4.629,63	4.629,63	4.629,63	4.629,63	4.629,63	4.629,63	4.629,63	4.629,63	4.629,63	4.629,63	4.629,63	100.00	
PRUNUS KANZAN	5.555,56	5.555,56	5.555,56	5.555,56	5.555,56	5.555,56	5.555,56	5.555,56	5.555,56	5.555,56	5.555,56	5.555,56	5.555,56	5.555,56	100.00	

\* ) Орган локалне власти који даје сагласност на ценовник предузећа уноси назив производа или услуге предузећа и цену, за сваку врсту производа и/или услуге по категорији потрошача

\*\* ) Кумулативан раст цена производа и услуга за текућу годину, не сме бити већи од износа предвиђеног актом Владе за ту годину.

Датум: \_\_\_\_\_



Овлашћено лице у органу локалне власти

## ОРГАН ЛОКАЛНЕ ВЛАСТИ КОЈИ ДАЈЕ САГЛАСНОСТ НА ЦЕНОВНИК РАДОВА НА УРЕЂЕЊУ И ОДРЖАВАЊУ БАЊСКОГ ЗЕЛЕНИЛА

КРЕТАЊЕ ЦЕНА ПРОИЗВОДА И УСЛУГА ЗА 2020. ГОДИНУ  
ЗА ПРЕДУЗЕЋЕ ЈКП "БАЊСКО ЗЕЛЕНИЛО И ЧИСТОЋА"

МАТИЧНИ БРОЈ

21187917

ШИФРА ПРЕТЕЖНЕ ДЕЛАТНОСТИ

38.11

ВРСТА ПРОИЗВОДА И УСЛУГЕ*	децембар претходне године	Цена у динарима по јединици мере												индекс децембра од деца претход 100.00	% помена** дек-деца текуће год.	
		I	II	III	IV	V	VI	VII	VIII	IX	X	XI	XII			
RANUNCULUS	55,56	55,56	55,56	55,56	55,56	55,56	55,56	55,56	55,56	55,56	55,56	55,56	55,56	55,56	100.00	
ANEMONE I	46,30	46,30	46,30	46,30	46,30	46,30	46,30	46,30	46,30	46,30	46,30	46,30	46,30	46,30	100.00	
BUXUS SEMPERVIRENS	1.203,70	1.203,70	1.203,70	1.203,70	1.203,70	1.203,70	1.203,70	1.203,70	1.203,70	1.203,70	1.203,70	1.203,70	1.203,70	1.203,70	100.00	
PERENE RAZNE I	240,74	240,74	240,74	240,74	240,74	240,74	240,74	240,74	240,74	240,74	240,74	240,74	240,74	240,74	100.00	
PERENE VEĆE	555,56	555,56	555,56	555,56	555,56	555,56	555,56	555,56	555,56	555,56	555,56	555,56	555,56	555,56	100.00	

\*) Орган локалне власти који даје сагласност на ценовник предузећа уноси назив производа или услуге предузећа и цену, за сваку врсту производа и/или услуге по категорији потрошача

\*\*) Кумулативан раст цена производа и услуга за текућу годину, не сме бити већи од износа предвиђеног актом Владе за ту годину.

Датум: \_\_\_\_\_



Овлашћено лице у органу локалне власти

Јавно комунално предузеће  
„Бањско зеленило и чистоћа“  
ВРЊАЧКА БАЊА  
Број: 123/11/2020  
Датум: 20.01.2020

На основу члана 52. Статута Јавног комуналног предузећа „Бањско зеленило и чистоћа“ из Врњачке Бање, на седници Надзорног одбора, одржаној дана 20.01.2020.године, Надзорни одбор ЈКП "Бањско зеленило и чистоћа" донео је:

### О Д Л У К У

1. Усваја се Годишњи програм заштите и развоја споменика природе "ПЕТ ХРАСТОВА" за 2020. годину.
2. Годишњи програм заштите и развоја споменика природе "ПЕТ ХРАСТОВА" за 2020. годину је саставни део ове Одлуке.
3. О правилној реализацији ове Одлуке стараће се надлежне службе предузећа.

Председник Надзорног одбора,

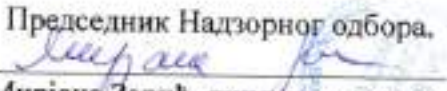
  
Мирјана Зарић, дипл.економиста

Достављено:

- Оснивачу;
- Председнику НО ЈКП "Бањско зеленило и чистоћа";
- Члановима НО;
- Извршном директору за башту, пијацу и гробље;
- Правној служби ;
- архиви.

ЈКП "Бањско зеленило и чистоћа"

Врњачка Бања

---

ГОДИШЊИ ПРОГРАМ ЗАШТИТЕ И  
РАЗВОЈА СПОМЕНИКА ПРИРОДЕ "ПЕТ  
ХРАСТОВА"

ЗА 2020. ГОДИНУ



У Врњачкој Бањи, 2020. год.



## ГОДИШЊИ ПРОГРАМ ЗАШТИТЕ И РАЗВОЈА СПОМЕНИКА ПРИРОДЕ "ПЕТ ХРАСТОВА"

Скупина три стабала лужњака, који су заштићени као споменик природе "Пет храстова" 02.09.1969.године, а ревизијом заштићених природних добара обновљена му је заштита 03.11.1995.године. налази се на КО Врњачка Бања, КП. бр. 154, површине 10,75 ари. Ову парцелу са северозападне стране тангира асфалтни пут Врњачка Бања - Железничка станица (Улица Кнеза Милоша).

Заштићена стабла храста лужњака (*Quercus robur* L.) у Врњачкој Бањи су представници некадашње храстове шуме у заједници са јасеном (*Querceto-Fraxinetum serbicum* Rud.). Заједница храстових шума са јасеном заузима је широко пространство на овим просторима, а само су се мање површине очувале у долини Мораве и њених притока, јер су интензивно крчене. Данас су веома ретке групације храстових стабала знатних димензија и старости, као што су ових пет храстова. Крошње ових стабала су сплетене, појединачно редуковане и формирају заједничку пројекцију круне. Стабла су стара око 100. година. Поједина су јаче оштећена од инсеката, а приметне су и фитопатолошке појаве.

Просечан размак између ових стабала је 3м, а Предлогом за заштиту природног добра групе стабала "Пет храстова" као споменика природе (Завод за заштиту природе Србије, октобар 1994) свако стабло је означено бројем од 1 до 3 у правцу север - југ. Простор споменика природе је ограђен оградом и створен је пријатан кутак око ових стабала.

Дендрометријске карактеристике заштићених пет храстова су:

	Стабло бр. 1.	Стабло бр. 2.	Стабло бр. 3.
Висина стабла	Просечна висина стабла око 25 м.		
Обим дебла на 1,30м.	4,20	2,50	3,60
Пречн. дебла на 1,3 м.	1,34	0,40	0,57
Пречник крошње	Просечан пречник заједничке пројекције крошње је 37 м.		



Старост стабла	Просечна старост стабала око 100. година
----------------	--

Наведено природно добро је сврстано у III категорију заштите као споменик природе, због декоративности појединих стабала, као и целе скупине, њихове старости, димензија, репрезентативности, аутохтоности и очуваности добра. Старатељство над овим спомеником природе је поверено ЈКП "Бањско зеленило и чистоћа".

## 2. ОПШТЕ СТАЊЕ СПОМЕНИКА ПРИРОДЕ ПЕТ ХРАСТОВА

- Постојеће стање споменика природе "Пет храстова" се редовно прати и простор око ових стабала се редовно одржава, коси, грабуља и сакупља отпад.

Садашње стање заштићених стабала споменика природе "Пет храстова":

### Стабло бр. 1

Ово стабло је веома витално, без отворених трулежи на деблу. Видљиви су убушни отвори од храстове стрижибубе и храстовог подкорњака на пресецима сувих грана, које су скинуте. Пресеци су почели да калусирају.

### Стабло бр. 2

Има отворену трулеж при дну стабла (0,40x0,25м). Приметни убушни отвори од храстове стрижибубе и храстовог подкорњака на месту отворене трулежи и пресеку скинутог великог сувог стуба, на висини од 4м. Почео пресек да калусира. Примећено мало струготине испод места отворене трулежи при дну стабла. Показује добру виталност.

### Стабло бр. 3

Стабло веома витално.

### Стабло бр. 4

Стабло је посечено на висини око 30цм.

### Стабло бр. 5

Стабло је посечено на висини око 30цм.



### **3. ОПШТИ ЦИЉЕВИ, УСЛОВИ И МЕРЕ ЗАШТИТЕ И УРЕЂЕЊА**

У циљу да се ова стабла што дуже очувају и заштите од даљег пропадања, јер су репрезенти генетског потенцијала некада широко распрострањене лужњакове шуме на овом подручју Србије и својом пејзажном атрактивношћу, старошћу, димензијама и аутохтоношћу привлаче пажњу посетиоца и пролазника, потребно је да се цео простор што боље уреди, јер се налази на прилазном путу Врњачкој Бањи, којим долазе сви посетиоци Бање.

За дати споменик природе условљен је III степен заштите, и на основу тога су прописане следеће мере и услови заштите, којима се забрањује:

- Заштићено стабло посећи ломити и сећи гране, кидати лишће и плодове или предузимати било које друге радње, које би измениле њихов изглед или довели у питање биолошки опстанак,
- Садња било каквог декоративног зеленила које би могло да утиче на сагледавање споменика природе,
- Промена намене заштићене површине,
- Постављање табли и других обавештења на стаблима,
- Деленовање смећа и других отпада и
- Раскопавање и деленовање земље на заштићеној површини

Дозвољавају се биолошко-техничке мере заштите пет храстова под надзором Завода за заштиту природе Србије, као и кошење на заштићеној површини.

Поред редовног одржавања, условима Завода за заштиту природе Србије бр. 02-413/3 од 08.08.2002.године за овај Споменик природе и програмом уређења и заштите овог споменика природе предвиђено је спровођење следећих мера заштите и уређења:

- Редовно праћење здравственог стања стабла и одржавање заштићене површине са предузимањем потребних техничких мера заштите,
- Постављену ограду, оцењену као позитивна мера против угрожавања заштићеног простора, потребно је поправити и по опадању коре премазати у циљу дуготрајнијег очувања,
- Постављене бројеве (од 1 до 3) на стаблима, од којих су два нестала, не постављати поново јер је обројчавање извршено само у Елаборату о заштити у циљу детерминације при обради појединачних стабала.





### **Техничка заштита**

У току 2020. године на овим стаблима уколико је потребно санираће се трулеж и оштећења на деблима одговарајућим техничким мерама, да би се стабла заштитила од даљег пропадања, јер су оштећена од напада инсеката. На стаблима се примећује понека сува грана, трулеж грана, као и ослабљена виталност стабала.

### **Одржавање и чување**

#### **А. Мере одржавања**

Зелена површина од 10,75ари одржава се редовно. Мере неге одржавања тј редовно кошење и одстрањивање избојака и корова, потребно је наставити, што је дато у финансијском плану.

#### **Б. Одржаваље чистоће**

У случају да се нађе одложено смеће и други отпад на парцели бр. 154, на којој се налази овај споменик природе, треба га очистити и одвести. Потребно је организовати редовно чишћење по потреби и сакупљање папира.

#### **В. Чуварска служба**

Чуварској служби у парку и лугарима треба скренути пажњу да поведу рачуна и о овом споменику природе у циљу очувања. Такође, становништво које живи у близини овог споменика природе, потребно је ангажовати да помогне око чувања, а у случају промена или оштећења надлежну службу неопходно је обавестити како би се преузеле одговарајуће мере.

### **Уређење**

#### **А. Пејзажно уређење**

Покушати у току године обезбедити средства за чишћење и ограђивање постојећег бунара на парцели бр. 154, који се налази ван заштићеног простора, као и поставити кућицу за бунар.



## Б. Решење комуналних питања

Наставити договор са Ј.П. Електродистрибуцијом у Врњачкој Бањи и изнаћи могућност измештања постојеће електромере ( бандере и каблове) ван граница заштићеног Споменика природе и на начин на који неће угрожавати општи изглед Споменика природе

У оквиру редовног одржавања зелених површина предвиђено је и уређење Споменика природе. Текући радови би се изводили током целе године и укупна вредност радова је 28.603,12 динара предвиђено је и уређење споменика природе.

## ИЗГЛЕД ТАБЛЕ ЗА ОБЕЛЕЖАВАЊЕ ЗАШТИЋЕНОГ ПРИРОДНОГ ДОБРА

<b>СПОМЕНИК ПРИРОДЕ</b>
<b>HRAST LUŽNJAK (QUERCUS ROBUR L.)</b>
<b>III</b>
<b>ПОД ЗАШТИТОМ ЈЕ ДРЖАВЕ</b>

Јавно комунално предузеће  
„Бањско зеленило и чистоћа“  
ВРЊАЧКА БАЊА  
Број: 121/11/2020  
Датум: 20.01.2020

На основу члана 52. Статута Јавног комуналног предузећа „Бањско зеленило и чистоћа“ из Врњачке Бање, на седници Надзорног одбора, одржаној дана 20.01.2020. године, Надзорни одбор ЈКП "Бањско зеленило и чистоћа" донео је:

### О Д Л У К У

1. Усваја се Годишњи програм заштите и развоја споменика природе "Храст Лужњак-Вранеша" за 2020. годину.
2. Годишњи програм заштите и развоја споменика природе "Храст Лужњак-Вранеша" за 2020. годину је саставни део ове Одлуке.
3. О правилној реализацији ове Одлуке стараће се надлежне службе предузећа.

Председник Надзорног одбора,

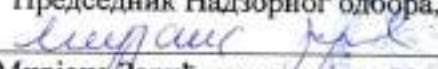
  
Мирјана Зарић, дипл. економиста

Достављено:

- Оснивачу;
- Председнику НО ЈКП "Бањско зеленило и чистоћа";
- Члановима НО;
- Извршном директору за башту, пијачу и гробље;
- Правној служби ;
- архиви.

ЈКП "Бањско зеленило и чистоћа"

## Врњачка Бања

---

**ГОДИШЊИ ПРОГРАМ ЗАШТИТЕ И РАЗВОЈА СПОМЕНИКА  
ПРИРОДЕ**

**"ХРАСТ ЛУЖЊАК - ВРАНЕШИ"**

**ЗА 2020. ГОДИНУ**



*У Врњачкој Бањи, 2020. године.*

**ГОДИШЊИ ПРОГРАМ ЗАШТИТЕ И РАЗВОЈА СПОМЕНИКА  
ПРИРОДЕ  
"ХРАСТ ЛУЖЊАК-ВРАНЕШИ"  
ЗА 2020. ГОДИНУ**

Споменик природе "Храст лужњак-Вранешки" налази се у алувијалној равници Западне Мораве, између њива атара села Вранешки у Вранешком пољу. Удаљено је око 500 м. од десне обале Западне Мораве и 1,5 км. пољским путем од раскрснице за село Вранешки тј. од асфалтног магистралног пута Краљево-Трстеник-Крушевац.

Представља јединствено очувани примерак некадашњих шума храста лужњака у заједници са јасеном (*Querceto-Fraxinetum serbicum* Rud.). Овај репрезентативни примерак своје врсте, стар је око 300 година и пејзажно доминира простором. Крошња овог стабла је широка и ниско спуштена, са основним гранама, које се правилно рачвају.

Дендрометријске карактеристике овог храста лужњака су:

Висина стабла	27,00 м.
Висина дебла до прве гране	1,50 м.
Обим дебла на 1,30 м.	7,20 м.
Пречник дебла на 1,30 м.	2,30 м.
Пречник круне стабла	35,00 м.
Старост стабла	око 300. година

Положај споменика природе одређен је централним географским координатама: По Гаус-Кригеру (x-4838958,0 и y-748885556,0). Надморска висина око 200м. Споменик природе по административно-територијалној подели налази се у општини Врњачка Бања, КО Вранешки, на граници КП 704 у власништву Чкребе Владимира из Вранешки и КП 708, КО Вранешки у власништву Бачевац Живорада из Вукушице. Површина Споменика природе је 9,62 ара.

Ово стабло храста лужњака у селу Вранешки представља Запис - култно место, око кога се сваке године окупљају за Свете Тројице

мештани , на дебло поново уклесују крст и око целог дебла ките венчиће цвећа.

*Quercus robur* L. (храст лужњак), у Вранешком пољу (предложен је за заштиту први пут 1972. године, али предлог није усвојен на седници СО Врњачка Бања. Године 1979 Завод за заштиту споменика природе Србије је направио писмени налаз о стању овог Споменика природе и спремио је предлог за заштиту. Нови предлог за заштиту урађен је новембра 1995 године, а заштита овог природног добра усвојена је од СО Врњачка Бања 16. 06. 1997. године, као споменик природе "Храст лужњак - Вранеши".

Наведено природно добро сврстано је као споменик природе - ботаничког карактера у III категорију као **ЗНАЧАЈНО ПРИРОДНО ДОБРО**, због своје аутохтоности, репрезентативности, пејзажне атрактивности, старости, димензија и очуваности добра.

Овај споменик природе поверен је на чување и одржавање ЈКП "Бањско зеленило и чистоћа" У наредном периоду предвиђа се хортикултурно уређење простора око овог споменика природе, као и уређење прилазног пута.

## **2. ОПШТЕ СТАЊЕ СПОМЕНИКА ПРИОРДЕ**

### **"ХРАСТ ЛУЖЊАК - ВРАНЕШИ"**

Здравствено стање споменика природе "Храст лужњак - Вранеши" редовно се прати, а простор око стабла се одржава: коси, грабуља и сакупља отпад. Досад је рађено на уклањању сувих и поломљених грана и заштити пререза, простор је очишћен од корова.

**Садашње стање заштићеног стабла споменика природе "Храст лужњак- Вранеши":**

Ово стабло је витално са великом отвореном трулежи на деблу, има сувих и поломљених грана. Видљиви су убушни отвори од храстове стрижибубе и храстовог подкорњака на пресецима сувих грана, које су скинуте.

## **3. ОПШТИ ЦИЉЕВИ, УСЛОВИ И МЕРЕ ЗАШТИТЕ И УРЕЂЕЊА**

У циљу да се споменик природе што дуже очува и заштити од даљег пропадања неопходно је да се редовно примењују мере неге и заштите, јер је репрезент генетског потенцијала некада широко

распрострањене шуме храста лужњака у заједници са јасеном (*Quercetum-Fraxinetum serbicum* Rud.), која се некад простирала у долини Мораве на подручју Србије. Споменик природе "Храст лужњак-Вранеша" је са својом пејзажном атрактивношћу, старошћу, димензијама и аутохтоношћу репрезент своје врсте и привлачи пажњу посетиоца и пролазника, а у исто време је и носиоц културно традиционалне вредности као запис.

За дати споменик природе условљен је III степен заштите, и на основу тога су прописане следеће мере и услови заштите, којима се забрањује:

- Заштићено стабло посећи, ломити и сећи гране, кидати лишће и плодове или предузимати било које друге радње, које би измениле изглед или довеле у питање његов биолошки опстанак,
- Наласање стоке и ложење ватре,
- Садња било каквог другог декоративног зеленила,
- Промена намене заштићене површине,
- Постављање табли и других обавештења на заштићеном стаблу,
- Депоновање смећа и других отпада, као и раскопавање и депоновање земље,

Дозвољавају се биолошко-техничке мере заштите под надзором Завода за заштиту природе Србије, као и кошење траве и отварања пролаза до заштићеног стабла.

У току 2019. године према условима Завода за заштиту природе Србије бр. 02-413/3 од 08.08.2002.године за овај Споменик природе и програму уређења и заштите овог споменика природе, поред редовног одржавања, предвиђене су и следеће мере заштите и уређења "Храста лужњака - Вранеша":

- Редовно праћење здравственог стања стабла и одржавање заштићене површине како не би дошло до закоровљавања,
- На заштићеној површини, с обзиром да се ради о запису, оставити суве и труле гране "in situ",
- Пратити урод семена у циљу очувања генофонда,

- Организовати излазак учесника сликарске колоније Врњачке Бање на локалитет како би се овековечио изглед овог монументалног храста-записа.

#### **Техничка заштита**

Од техничких мера на овом споменику природе у току 2020. године, поред редовних мера неге, које су предвиђене овим програмом, потребно је редовно праћење здравственог стања стабла, како би се ако је потребно уз стручну помоћ Завода за заштиту природе реаговало, пошто је оштећено од напада инсеката тј на стаблу се примећује оштећење дебла, суве и поломљене гране, као и дефолијација листа и пепелница, затим појава жбунова имеле, тј ослабљена је виталност стабала.

#### **Одржавање и чување**

##### **А. Мере одржавања**

Зелена површина од 9,62 ара потребно је редовно одржавати тј редовно косити и одстрањивати избојке и коров.

##### **Б. Одржавање чистоће**

Пошто је храст лужњак у Вранешком пољу запис, мештани овог насеља и власници околних њива воде рачуна о чистоћи простора око стабла. У случају да се нађе одложено смеће и други отпад на парцели КП. 704 и КП. 708 КО Вранеша на којој се налази овај споменик природе предвиђа се чишћење и одвожење смећа, а нарочито после Св. Тројице.

##### **В. Чуварска служба**

Лугар (задужен лугар Грковић Небојша) обавезан је да редовно прати стање овог споменика природе у циљу очувања, и да у случају промена или оштећења датог стабла обавести надлежне руководиоце, на основу чега би се преузеле одговарајуће мере. Такође, потребно је да и околно становништво ангажује у чувању и заштити споменика природе.



## **ФИНАНСИРАЊЕ ПРОГРАМА**

У оквиру редовног одржавања зелених површина предвиђено је и уређење Споменика природе „Храст лужњак- Вранеша“. Текући радови би се изводили током целе године и укупна вредност радова је 5.361,90 динара.

---

### **ИЗГЛЕД ТАБЛЕ ЗА ОБЕЛЕЖАВАЊЕ ЗАШТИЂЕНОГ ПРИРОДНОГ ДОБРА**

---

<b>СПОМЕНИК ПРИРОДЕ</b>
<b>HRAST LUŽNJAK (QUERCUS ROBUR L.)</b>
<b>III</b>
<b>ПОД ЗАШТИТОМ ЈЕ ДРЖАВЕ</b>

Јавно комунално предузеће  
„Бањско зеленило и чистоћа“  
ВРЊАЧКА БАЊА  
Број: 922/1/2020  
Датум: 20. 01. 2020

На основу члана 52. Статута Јавног комуналног предузећа „Бањско зеленило и чистоћа“ из Врњачке Бање, на седници Надзорног одбора, одржаној дана 20.01.2020. године, Надзорни одбор ЈКП "Бањско зеленило и чистоћа" донео је:

### О Д Л У К У

1. Усваја се Годишњи програм заштите и развоја споменика природе "Буква Прозорац" за 2020. годину.
2. Годишњи програм заштите и развоја споменика природе "Буква Прозорац" за 2020. годину је саставни део ове Одлуке.
3. О правилној реализацији ове Одлуке стараће се надлежне службе предузећа.

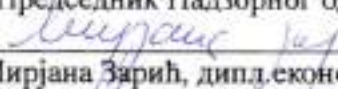
Председник Надзорног одбора,  
  
Мирјана Зарић, дип.економиста



Достављено:

- Оснивачу;
- Председнику и члановима НО ЈКП "Бањско зеленило и чистоћа";
- Извршном директору за бангу, пијацу и гробље;
- Правној служби ;
- архиви.

ЈКП "Бањско зеленило и чистоћа"

Врњачка Бања

ГОДИШЊИ ПРОГРАМ ЗАШТИТЕ И РАЗВОЈА СПОМЕНИКА  
ПРИРОДЕ

"БУКВА ПРОЗОРАЦ"

ЗА 2020.годину



У Врњачкој Бањи, 2020.



## ГОДИШЊИ ПРОГРАМ ЗАШТИТЕ И РАЗВОЈА СПОМЕНИКА ПРИРОДЕ "БУКВА ПРОЗОРАЦ" (2020.)

### УВОД

Споменик природе "Буква прозорац" налази се у општини Врњачка Бања на КО Грачац, у газдинској јединици "Грачац" у одељењу 45, одсеку б, са којим газдује ЈКП "Бањско зеленило и чистоћа" из Врњачке Бање. До овог споменика природе, ако се крене правцем Краљево-Врњачка Бања на 15-ом километру скреће се са асфалтног пута десно код места Ново Село, локалним путем за планину Гоч. На петом километру од главног пута одваја се макадамски шумски пут, којим се стиже до заштићеног стабла. Заштићено стабло налази се изнад десне обале Шућурског потока, који се улива у Ћелијску реку у сливу Новоселске реке, на ивици шумско земљаног пута - влаке. Припада одељењу 45/б Г.Ј. Грачац, високој разнодобној буковој шуми типа - *Fagetum moesiaca montanum –carpinetosum betuli*.

Положај овог споменика природе одрђен је географским координатама по Гаус-Кригеру:  $x=4826625$   $y=7485380$ . Налази се на надморској висини: мин.-макс. 614м.н.в. и на К.П. 5574. Површина споменика природе "Буква прозорац" износи 1.256м<sup>2</sup> или 12,56ари. Цео заштићен простор је у поседу Ј.П. "Борјак", а границу овог простора на терену чини заштићен појас у облику елипсоиде пречника 40м., чији је центар стабло букве. Заштићену површину чини стрм терен неуједначеног нагиба, а непосредна околина заштићеног стабла покривен је ретком приземном вегетацијом. Спрат жбуња није присутан. Земљиште је еродирано, плитко и припада типу скелетно еутричних смеђих земљишта.

Заштићено стабло букве је "троструко", необичног хабитуса и има карактер природног феномена.

Дендрометријске карактеристике заштићеног стабла букве, утврђене јула 2002. године су:

Висина два срасла стабла износи	31.50м
Висина до прве живе гране	20.00м
Обим дебла два срасла стабла	2.94м
Пречник дебла на 1,30м два срасла стабла	0,94м
Висина трећег стабла (уједно и место срастања са два срасла стабла)	14,50м
Обим дебла трећег стабла	1,72м



Пречник дебла на 1,30м трећег стабла	0,55
Старост (по предању)	Око 200 година

Пречник крошње "троструког стабла" због конфигурације терена не може се измерити, а по решењу из 1965. године износио је око 8м.

Споменик природе стабло букве (*Fagus moesiaca* Domin, *Maly Czezcott.*) на планини Гоч први пут је стављено под заштиту 18.12.1965. године на предлог Републичког завода за заштиту природе Србије, Решењем Скупштине општине Врњачка Бања на основу закона о заштити природе ("Службени гласник СРС", бр 47/61, 15/65). Ревизијом јула 2002. године констатовано је да је стабло још увек доброг здравственог стања и виталности. Завод за заштиту природе Србије урадио је Предлог за заштиту природног добра као споменика природе, на основу којег је С.О. Врњачка Бања донела Одлуку бр. 355-47/03 о заштити стабла "Букве-прозорац" на својој 14 седници одржаној дана 24.03. 2003. године. Овом одлуком Ј.П. "Бели извор" је именовано за стараоца овог природног добра. Крајем 2004. године Ј.П. Бели извор" је подељено на два Јавна предузећа и бригу око чувања споменика природе је преузело Ј.П. "Борјак". Од октобра 2016. године овим заштићеним простором газдује ЈКП "Бањско зеленило и чистоћа" из Врњачке Бање.

На основу Правилника о категоризацији природних добара ("Сл. гласник РС", бр. 30/92), ово природно добро уврштено је у трећу категорију - значајно природно добро, а по класификацији **UICN** у споменике природе према "Оквиру за класификацију заштићених копнених и морских подручја".

### ОЦЕНА СТАЊА УГРОЖЕНОСТИ

Споменик природе "Буква прозорац" на планини Гоч је троструко срасло стабло букве (*Fagus moesica* Domin, *Maly Czezcott.*). При земљи се јасно уочавају три стабла, од којих су два срасла од земље до круне целом дужином, а треће је одвојено и расте самостално до 14,50м висине од земље, где лучно ураста у прво стабло, тако да сва три даље расту као једно стабло. Овако настало стабло представља природни феномен сличан геолошкој појави прерасту или прозорцу, па је отуда и назив за Споменик природе ботаничког карактера.

Заштићено стабло налази се на ивици шумског пута, чијом изградњом су измењени услови микролокације станишта, а дејством људског фактора дошло је до механичког оштећења стабла.



## САДАШЊЕ СТАЊЕ СПОМЕНИКА ПРИРОДЕ

Два срасла стабла су преломљена на висини око 31,50м, што је и укупна висина споменика природе. Крошња је ексцентрична са бочним гранама првог и другог реда, које се дихотомно гранају. Два срасла стабла имају заједнички приданак дебла са доње стране стабла, који је нагнут према потоку. Приданак дебла чине три јаке коренове жиле, које су обрасле маховином до висине од 1м. На стаблу се уочава механичко оштећење у виду уздужне црне бразде изнад прсне висине (1,30м), која је настала извлачењем посечених стабала дуж тракторске вlake. Трагови трулежи на деблу нису присутни.

На споменику природе "Буква прозорац" утврђен је антропоген утицај у облику огуљених завршетака кореновог система и трагови сајли, али се стабло веома брзо опоравило од механичког оштећења.

Такође, захваљујући карактеристикама букве као врсте да се брзо опорави и преживи временска и механичка оштећења, може се рећи да је његов степен угрожености незнатан.

## ОПШТИ ЦИЉЕВИ, УСЛОВИ И МЕРЕ ЗАШТИТЕ И УРЕЂЕЊА

Циљ је да се ово стабло што дуже очува и заштити од даљег пропадања, јер је репрезентативан примерак своје врсте, који се јавља као ботанички феномен и неопходно је спречити све појаве и активности које би га угрозиле.

Уважавајући природне вредности овог добра установљен је трећи степен заштите који подразумева "селективно и ограничено коришћење природних богастава и контролисане интервенције и активности у простору уколико су усклађене са функцијама заштићеног природног добра или су везане за наслеђене традиционалне облике обављања привредних делатности и становања укључујући и туристичку изградњу". (Закон о заштити животне средине, "Сл. гласник РС", бр.66/91, 83/92, члан 49.).

За споменик природе "Буква прозорац" утврђују се следеће мере за спровођење заштитног режима:

Забрањује се:

- Заштићено стабло посећи, ломити и сећи гране, кидати лишће и плодове или предузимати било које друге радње, које би измениле њихов данашњи изглед или довеле у питање његов биолошки опстанак,



- *Ложење ватре на заштићеној површини,*
- *Садња било каквог другог зеленила на заштићеној површини,*
- *Раскопавање и депоновање земље на заштићеној површини,*
- *Промена намене заштићене површине,*
- *Депоновање смећа и другог отпада,*
- *Проширење камионског пута и развлачење сајли, нарочито ради оштећења од витла приликом извлачења посечених стабала.*

*Дозвољава се:*

- *Све биолошко-техничке мере заштите стабла букве, под условима и надзором Завода за заштиту природе Србије,*
- *Постављање табле о заштити на видном месту*
- *Све мере неге које су посебном шумском основном прописане и предвиђене за десетогодишњи период за одељење 45/б, унутар кога се налази заштићено стабло букве,*
- *Сакупљање плодова и семена у научно-истраживачке сврхе као семенског стабла у циљу заштите и очувања генофонда.*

*У циљу спровођења мера заштите и презентације Споменика природе, неопходно је:*

- *Редовно пратити здравствено стање стабала и на време предузимати неопходне мере заштите,*
- *Редовно одржавати заштићену површину*
- *Обележити стабла таблом о заштити, која је посебне боје и димензија и редовно је одржавати*
- *Локалитет и положај као и начин доласка до заштићеног природног добра убележити у расположиве планинарске-туристичке карте,*
- *Унети у посебну шумску основу, тј. у Г.Ј. "Грачац" напомену да у одељењу бр.45/б постоји заштићено стабло мезијске букве које је Споменик природе ботаничког карактера.*

*Поред редовног одржавања Средњорочним програмом заштите и развоја споменика природе, који је усвојен 26.11.2003. год., под*



бројем 322-2/03, на основу добијених услова од Завода за заштиту природе Србије предвиђене су:

1. Прецизно издефинисане дозвољене мере заштите, као и начин и време њиховог спровођења.
2. Начин обележавања на већ утврђеној локацији, презентацију и уређење како заштићеног стабла тако и укупно заштићеног простора.

Брига о овом споменику природе поверена је Јавном комуналном предузећу "Бањско зеленило и чистоћа" из Врњачке Бање, који треба да чува и одржава ова стабла у складу са прописаним мерама заштите.

## ПРОГРАМСКИ ЗАДАЦИ

### Техничка заштита

На споменику природе "Буква прозорац" примећена су незнатна оштећења од сајли и гуљење завршетака кореновог система настали при извлачењу трупаца низ тракторску влаку, која пролази поред споменика природе. Такође, дошло је до прелома врха Споменика природе од ветра. У циљу даље заштите Споменика природе, потребно је спровести следеће биолошко техничке мере заштите:

#### А. Превентивне мере заштите при поправци тракторске влаке

При поправци и уређењу тракторске влаке, постојећу влаку не проширивати и строго водити рачуна да се не оштети коренов систем заштићеног стабла.

#### Б. Превентивне мере заштите при извлачењу трупаца

Периодично се ради дознака стабала за сечу у одељењу 45/6 и по сечи потребно је спровести мере заштите при извлачењу трупаца. При извлачењу трупаца низ постојећу влаку неопходно је пазити да се не развлаче сајле, како не би дошло до оштећења од витла и сајли на деблу, као и до гуљења коренових жила које чине приданак дебла.

#### В. Заштита стабала од инсеката и фитопатолошких појава

Стручне службе ЈКП "Бањско зеленило и чистоћа" у току 2020. године редовно ће пратити здравствено стање заштићеног стабла и у случају потребе обавестиће Завод за заштиту природе Србије. На основу предлога Завода за заштиту природе Србије, ЈКП "Бањско зеленило и чистоћа" у случају потребе доставиће оштећени материјал





Шумарском факултету или Шумарском институту у Београду како би добила упуства о примени потребних мера на оштећеном објекту и у састојни. У договору са Заводом за заштиту природе Србије и другим надлежним институцијама, ЈКП "Бањско зеленило и чистоћа" спровешће одговарајуће мере заштите, ако буде потребно.

**Одржавање и чување**

**Мере одржавања**

По спровођењу проредне сече и по извлачењу трупаца и огревног дрвета неопходно је спровести шумски ред у одељењу 45/б. Такође, у случају појаве отпада, корова и грана на заштићеном простору отпадни материјал и смеће уклонити.

**Чуварска служба**

Лугарска служба која је организована у Ј.П. "Шуме Гоч" редовно у току 2020. године обављаће чување и заштиту државне шуме, па и самог одељења 45б. Надлежни лугар за Г.Ј. Грачац Миковић Марјан ће посебно бити упућен да спроведе мере чувања и заштите заштићеног стабла.

**Уређење**

**А. Пејзажно уређење**

Заштићен Споменик природе налази се у одељењу 45/б Г.Ј. Грачац у високој шуми типа **Fagetum moesiaca montanum-carpinetosum betuli** која се уређује по Посебној основи за газдовање шумама за Г.Ј. Грачац .У Посебну основу за газдовање шумама за Г.Ј. Грачац унешен је податак да се у одељењу 45/б налази заштићени споменик природе "Буква-прозорац".

**Истраживање и едукација**

**А. Климатско осматрање**

У Врњачкој Бањи налази се метеролошка станица и свакодневно се врше климатолошка осматрања. Редовно хидрометеоролошка служба прати стање ваздушног притиска, температуру, релативну влажност, напон водене паре, ветар, стање тла, видљивост у км., облачност и појаве уз облачност.

Задњих година клима се знатно мења и због генералног праћења метеоролошких параметара, наставиће се и у току 2020. године праћење хидрометеоролошких података, због доношења дугорочних мера заштите аутохтоних врста.



#### Б. Ентомолошка и фитопатолошка истраживања

Здравствено стање споменика природе "Буква-прозорац" стручне службе ЈКП "Бањско зеленило и чистоћа" ће редовно пратити у 2020. години, како би се на време у случају фитопатолошких појава и ентомолошких оштећења, примениле одређене мере заштите и обавестио Завод за заштиту природе Србије. На основу предлога Завода, ако је потребно доставиће се оштећења Шумарском факултету или институту у Београду, да изврши здравствени преглед и по потреби примени најадекватније мере заштите, одржавања и санације.

#### Г. Генетска, физиолошка и фенолошка истраживања

У оквиру ових истраживања стручне службе ЈКП "Бањско зеленило и чистоћа" пратиће време плодношења и урод семена у 2020. години у циљу очувања генофонда. У сарадњи са Заводом за заштиту природе Србије у случају плодношења узорак сакупљеног семена послаће на Шумарски факултет у Београду ради испитивања. На основу добијених резултата старатељ ЈКП "Бањско зеленило и чистоћа" ће поступити по предлогу Завода за заштиту природе Србије.

#### Популаризација и маркетинг

##### Пропагодна активност

У оквиру пропагандне активности потребно је пропагирати у облику кратких информација овај вредан споменик природе у разним водичима, телевизијским и радио емисијама из области туризма и екологије. У току 2020. године при изради нових туристичких водича о Врњачкој Бањи, монографија, брошура и планинарско-туристичких карата потребно је означити место споменика природе или описати овај Споменик природе, како би се обавестили и упознали туристи, планинари као и сами становници општине Врњачка Бања о вредности и карактеристикама овог споменика природе.

##### Б. Обележавање

Према условима добијених од Завода за заштиту природе Србије и Правилнику о обележавању заштићених природних добара ("Сл. гласник РС, бр. 30/9) постављена је табла и потребно је редовно одржавати.

На месту скретања са магистралног пута Крушевац-Краљево поставити таблу обавештења о скретању ка овом заштићеном споменику природе, као и на месту скретања са локалног пута на шумски пут ка Споменику природе.



## ФИНАНСИРАЊЕ ПРОГРАМА

У оквиру редовног одржавања зелених површина предвиђено је и уређење Споменика природе „Буква прозорац“. Текући радови би се изводили током целе године и укупна вредност радова је 8.937,06 дин

### ИЗГЛЕД ТАБЛЕ ОБЕЛЕЖАВАЊА

---

<b>СПОМЕНИК ПРИРОДЕ</b>
<b>MEZIJSKA BUKVA (FAGUS MOESICA Domin, Maly Czesott.)</b>
<b>III</b>
<b>ПОД ЗАШТИТОМ ЈЕ ДРЖАВЕ</b>

